



## Municipio de Ramos Arizpe Coahuila

### Notas a los Estados Financieros

#### c) Notas de Gestión Administrativa

##### 1. Introducción

Ramos Arizpe fue fundado en el año de 1577 con el nombre de Valle de las Labores, debido a que fue que sus suelos que conforman el valle, estaban dedicados a las tareas agrícolas (principalmente la siembra) por contar con numerosos manantiales.

En el año de 1606 el municipio fue rebautizado con el nombre de Valle de San Nicolás de la Capellanía. Ésta denominación se debió a que los misioneros españoles nos legaron la imagen de San Nicolás de Tolentino en su valle sobresalía la capellanía.

El 17 de marzo de 1811 los caudillos insurgentes encabezados por Miguel Hidalgo y Costilla pasan por la hacienda Santa María. Ahí nombran Coronel a Don Bernardo Gutiérrez de Lara y primer embajador de México en Estados Unidos. Venía junto con sus hermanos el sacerdote José Antonio y el insurgente Enrique Gutiérrez de Lara que habían salido el 14 del mismo mes de la Hacienda de San Pedro ubicada en la antigua Villa de Marín, Nuevo León. El casco de dicha hacienda es museo de historia hoy día ubicada en el municipio de Zuazua, Nuevo León. Don Bernardo Gutiérrez de Lara líder de la primera independencia de la República de Texas en 2 de abril de 1813. Fue uno de los propietarios de dicha hacienda de San Pedro. La hoy capilla de la hacienda Santa María es reconocido monumento nacional de la ruta de Hidalgo.

En 1821 fue electo Miguel Ramos Arizpe como diputado por Coahuila al Primer Congreso Constituyente. Ocupó cargos importantes durante los gobiernos de los presidentes Guadalupe Victoria y Manuel Gómez Pedraza; murió en Puebla, en 1843. Posteriormente se le otorgó categoría de villa el 19 de mayo de 1850, bajo el nombre de Ramos Arizpe.

El 1 de agosto de 1860 muere el general Juan Zuazua en el rancho de San Gregorio; el 8 de enero se lleva a cabo la Batalla de Ramos Arizpe en un lugar cercano a la villa, entre Carrancistas y Villistas, triunfando estos últimos.

Recientemente, el 13 de mayo de 1980, le fue concedido el título de ciudad

##### 2. Panorama Económico y Financiero

En la actualidad el municipio cuenta con una ley de ingresos aplicable para el ejercicio 2015, la cual fue publicada en el periódico oficial en fecha 30 de diciembre 2014.



### 3. Autorización e Historia

- a) **Fecha de creación del ente:** Fue fundado en 1577 y se le otorgo el título de ciudad en el año de 1980.
- b) **Principales cambios en su estructura:** El municipio no a realizado mayores cambios en si estructura

### 4. Organización y Objeto Social a) Objeto Social: El objeto social es brindar bienestar a los Ramos Arizpences.

- b) **Principal Actividad:** Administrar los recursos del municipio de Ramos Arizpe Coahuila, dotando de bienestar a sus habitantes.

- c) **Ejercicio Fiscal:** Del 01 de Enero de 2015 al 31 de Diciembre de 2015.

- d) **Régimen Jurídico:** Persona Moral sin Fines de Lucro, dotado de personalidad jurídica y patrimonio propio.

- e) **Consideraciones Fiscales del Ente:** El Municipio de Ramos Arizpe está obligado a por ISR retenciones por salarios, ISR retenciones por asimilados a salarios, ISR retenciones por servicios profesionales, ISR retenciones por cuenta de terceros o retenciones por arrendamiento de inmuebles.

**f) Estructura Organización Básica:**

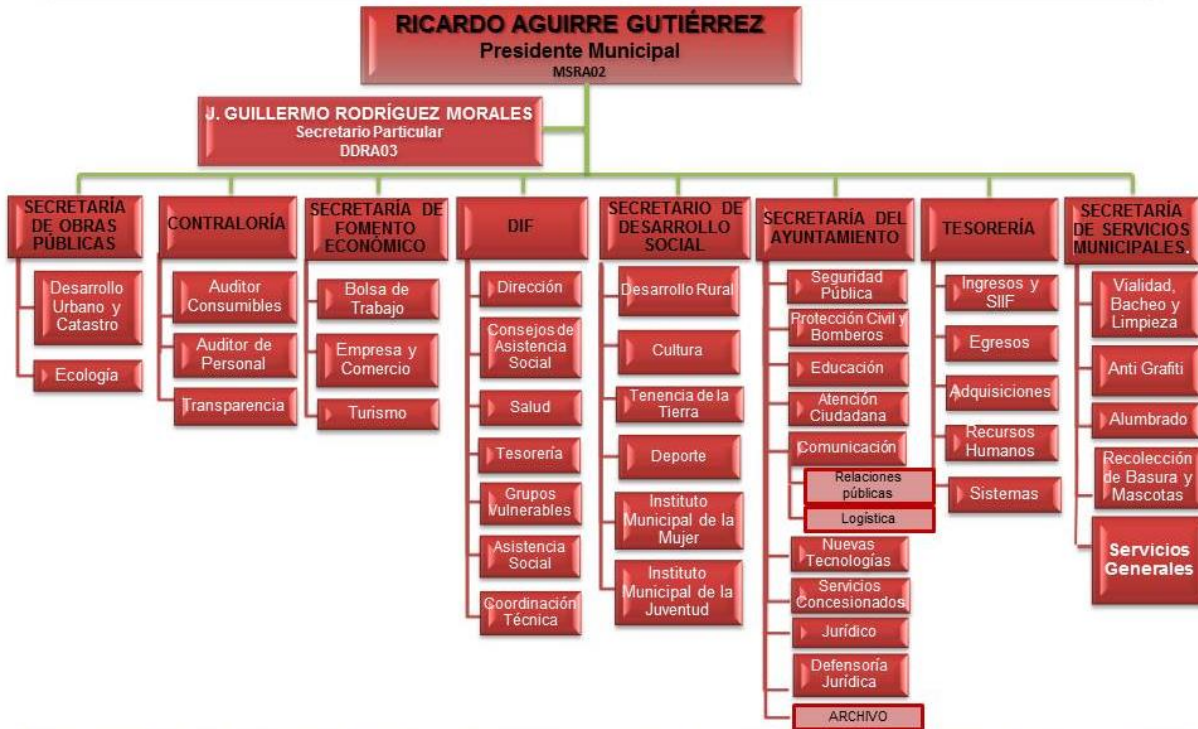

- g) **Fideicomisos, mandatos y análogos de los cuales es fideicomitente o fideicomisario:** El municipio no cuenta con ninguna figura de las mencionadas con anterioridad.

## 5. Bases de Preparación de los Estados Financieros

- a) Se ha observado la normatividad emitida por el CONAC y las disposiciones legales aplicables.
- b) Los estados financieros se preparan sobre la base del valor histórico original, conforme a políticas contables de las entidades gubernamentales del Estado. No reconocen los efectos de la inflación en la información financiera, de acuerdo a las Normas de Información Financiera emitidas por el Consejo Mexicano para la Investigación y Desarrollo de Normas de Información Financiera, ni reconocen como pasivo las obligaciones actuales y futuras a favor de los trabajadores.
- c) Se aplican los postulados básicos emitidos por la CONAC.
- d) Normatividad Supletoria: Manual de Contabilidad Gubernamental, Ley de Adquisición Arrendamientos y Contratación de Servicios para el Estado de Coahuila de Zaragoza, entre otros.
- e) Los ingresos y egresos se reconocen y registran como tales en el momento en que se devengan. Sus fondos se reciben de lo que se recauda a través de la ley de ingreso así como también se cuenta con ingreso de la federación y del gobierno del estado.

## 6. Políticas de Contabilidad Significativas

- a) **Actualización:** A la fecha el Municipio no cuenta con un método para la actualización del valor de los activos, pasivos y Hacienda Pública/ Patrimonio.
- b) **Operaciones con el extranjero:** El Municipio no ha realizado operaciones con el extranjero.
- c) **Método de valuación de la inversión en acciones de compañías subsidiarias no consolidadas y asociadas:** no aplica para el Municipio.
- d) **Sistema y método de valuación de inventarios y costo de lo vendido:** no es aplicable para el municipio toda vez que no cuenta con saldos y movimientos en las cuentas de inventarios.
- e) **Beneficios a empleados:** En la actualidad el municipio no cuenta con un sistema de pensiones o bien un programa para indemnización de empleados.
- f) **Provisiones:** El municipio no cuenta en la actualidad con provisiones.
- g) **Reservas:** El municipio cuenta en la actualidad con una reserva para futuras indemnizaciones.

- h) **Cambios en políticas contables y corrección de errores:** El municipio no cuenta con movimientos de este tipo de acuerdo a las Reglas de Registro y Valorización de Patrimonio.
- i) **Reclasificaciones:** El municipio no elaboró reclasificaciones durante el ejercicio.
- j) **Depuración y cancelación de saldos:** municipio no cuenta con estos movimientos en la actualidad.

## 7. Posición en Moneda Extranjera y Protección por Riesgo Cambiario

- a) **Activos en moneda extranjera:** El municipio no cuenta con activos en moneda extranjera.
- b) **Pasivos en moneda extranjera:** El municipio no cuenta con pasivos en moneda extranjera.
- c) **Posición en moneda extranjera:** El municipio no realiza movimientos con moneda extranjera.
- d) **Tipo de cambio:** El municipio no realiza movimientos con moneda extranjera.
- e) **Equivalente en moneda nacional:** El municipio no realiza movimientos con moneda extranjera.

## 8. Reporte analítico del activo

- a) **Vida útil o porcentajes de depreciación, deterioro o amortización utilizados en los diferentes tipos de activos:** en la actualidad el municipio no elabora depreciación a sus activos fijos.
- b) **Cambios en el porcentaje de depreciación o valor residual de los activos:** en la actualidad el municipio no se encuentra depreciando sus activos fijos.
- c) **Importe de los gastos capitalizados en el ejercicio, tanto financieros como de investigación y desarrollo:** El municipio no cuenta con saldo en tales cuentas.
- d) **Riesgos por tipo de cambio o tipo de interés de las inversiones financieras:** El municipio no cuenta con inversiones financieras.
- e) **Valor activado en el ejercicio de los bienes construidos por el municipio**  
**\$11,340,202.00.47**
- f) **Otras circunstancias:** El municipio no cuenta con bienes en garantía, embargos, litigios, títulos de inversión entregados en garantía.
- g) **Desmantelamiento de Activos:** a la fecha el municipio no cuenta con bajas de activo.
- h) **Administración de los Activos:** El municipio cuenta con el inventario de todos los activos con los que cuenta en la actualidad, para un mejor aprovechamiento.

Principales Variaciones del  
Activo:

- a) **Inversiones en valores:** el municipio no cuenta con inversiones en valores.

- b) **Patrimonio de Organismos descentralizados de Control Presupuestario Indirecto:** el municipio no cuenta patrimonio de organismos descentralizados.
- c) **Inversiones en empresas de participación mayoritaria:** el municipio no cuenta con inversiones en empresas de participación mayoritaria.
- d) **Inversiones en empresas de participación minoritaria:** el municipio no cuenta con inversiones en empresas de participación minoritaria.
- e) **Patrimonio de Organismos descentralizados de Control Presupuestario Directo, según corresponda:** el municipio no cuenta patrimonio de organismos descentralizados.

#### 9. Fideicomisos, Mandatos y Análogos

El municipio no cuenta ni con fideicomisos, ni con mandatos, ni con ninguno con naturaleza análoga a los ya mencionados.

#### 10. Reporte de Recaudación

##### a) Ingresos primer trimestre

2015

CONCEPTO	2015		
	ENERO	FEBRERO	MARZO
PREDIAL	\$ 38,685,736	\$ 34,757,453	\$ 6,552,999
ISAI	\$ 2,819,795	\$ 895,528	\$1,411,713
OTROS IMPUESTOS	\$ 15,335	\$ 26,110	\$ 39,524
RECARGOS PREDIAL	\$ 6,849	\$ 174,309	\$ 348,342
CONTRIBUCIONES DE MEJORA	\$ 3,000	\$ 10,000	\$ 3,000
DERECHOS	\$ 6,391,063	\$ 6,019,675	\$ 1,716,066
PRODUCTOS	\$ 56,043	\$ 125,072	\$ 199,937
APROVECHAMIENTOS	\$ 489,783	\$ 366,912	\$ 334,495
PARTICIPACIONES Y FONDOS FEDERALES	\$ 10,432,521	\$ 19,093,737	\$ 16,761,231
<b>TOTAL</b>	<b>\$ 58,900,125</b>	<b>\$ 61,468,797</b>	<b>\$ 27,367,307</b>

b) Estimado de ingresos  
segundo trimestre 2015

CONCEPTO	ABR	MAY	JUN
<b>PREDIAL</b>	1,720,687		
<b>ISAI</b>	1,740,344	2,151,393	6,093,426
<b>OTROS IMPUESTOS</b>	110,015		
<b>RECARGOS PREDIAL</b>	-	84,320	67,438
<b>CONT. ESPECIALES</b>	250,000		
<b>DERECHOS</b>	1,990,119	250,000	250,000
<b>PRODUCTOS</b>	317,456	1,868,171	5,422,139
<b>APROVECHAMIENTOS</b>		290,362	200,000
<b>PARTICIPACIONES Y FONDOS FEDERALES</b>	322,547	225,000	225,000
	14,239,879	19,266,404	18,500,000
<b>INGRESOS NO PRESUPUESTALES</b>	5,400,000	5,400,000	5,400,000

**11. Información sobre la Deuda Pública y el Reporte Analítico de la Deuda**

Credito 8712

Monto original \$72,511,800.00

Saldo 37,598,711.10

Amortización Anual 8,056,866.72

Fecha de vencimiento 30 noviembre 19

Credito 5230

Monto original \$27,770,000.00

Saldo 1,028,518.48

Amortización Anual 3,085,555.56

Fecha de vencimiento 31 julio 15



## **12. Calificaciones Otorgadas**

Por el momento no se le han otorgado calificaciones crediticias al municipio.

## **13. Proceso de Mejora**

- a) Principales Políticas de control interno: aplicar la normatividad interna y las leyes aplicables para el mejor control de los egresos.
- b) Medidas de desempeño financiero, metas y alcance: Presupuesto Basado en Resultados

## **14. Información por Segmentos**

Por el momento el municipio no ha presentado la información financiera segmentada.

## **15. Eventos Posteriores al Cierre**

El municipio no cuenta con eventos posteriores al cierre.

## **16. Partes relacionadas**

El municipio no cuenta con partes relacionadas.

## **17. Responsabilidad sobre la Presentación Razonable de la Información Contable**

El municipio presenta la información contable al final de la página con la siguiente nota: “Bajo protesta de decir verdad declaramos que los Estados Financieros y sus notas, son razonablemente correctos y son responsabilidad del emisor”.





11239804	OTROS DEUDORES - CONTRIBUYENTES	\$ 5,446,702.20				
	<b>TOTAL</b>	<b>\$ 19,559,567.24</b>				

**1125 DEUDORES POR ANTICIPO DE TESORERIA A CP**

NOTA ESF No3

Cuenta	Nombre de la cuenta	Importe	A 90 días	A 180 días	A 365 días	Mas 365 días	Estatus del Adeudo
		\$ -					
		\$ -					
		\$ -					
		\$ -					
	<b>TOTAL</b>	<b>\$ -</b>					

**1140 INVENTARIOS**

NOTA ESF No5

Cuenta	Nombre de la cuenta	Monto	Método
11428	PRODUCTOS AGROPECUARIO "SEMILLA PARA TODOS	\$ 113,475.00	
		\$ -	
		\$ -	
		\$ -	
	<b>TOTAL</b>	<b>\$ 113,475.00</b>	

**1150 ALMACENES**

NOTA ESF No5

Cuenta	Nombre de la cuenta	Monto	Método
11592	ALMACEN DE MEDICAMENTOS	52,033.63	
11593	ALMACEN DE ATAUTES	20,307.00	

**1213 FIDEICOMISOS, MANDATOS Y CONTRATOS ANALOGOS**

NOTA ESF No6

Cuenta	Nombre de la cuenta	Tipo	Características	Nombre F.	Objeto F.

**1214 PARTICIPACIONES Y APORTACIONES DE CAPITAL**

NOTA ESF No7

Cuenta	Nombre de la cuenta	Monto	Tipo	Empresa
		\$ -		
		\$ -		
		\$ -		
		\$ -		
		\$ -		

**1230 B.I., INFRAESTRUCTURA Y CONSTRUCCIONES EN PROCESO**

NOTA ESF No8

Cuenta	Nombre de la cuenta	Saldo Inicial	Saldo Final	Flujo	Criterio
1231	TERRENOS	\$ 19,744,429.00	\$ 19,744,429.00	\$ -	
1233	EDIFICIOS NO RESIDENCIALES	\$ 23,073,360.81	\$ 23,073,360.81	\$ -	
12352	EDIFICIO NO HABITACIONAL EN PROCESO	\$ 22,301,236.87	\$ 22,301,236.87	\$ -	
12353	CONSTRUCCION DE OBRAS PARA EL ABASTO DE AGU	\$ 9,342,935.73	\$ 13,503,922.38	\$ 4,160,986.65	
12359	TRABAJOS DE ACABADOS EN EDIFICACIONES	\$ 327,822.04	\$ 327,822.04	\$ -	
12362	EDIFICIO NO HABITACIONAL EN PROCESO	\$ 22,560,823.86	\$ 23,397,484.54	\$ 836,660.68	
12363	CONSTRUCCION DE OBRAS PARA EL ABASTO DE AGU	\$ 16,844,409.48	\$ 16,844,409.48	\$ -	
12364	DIVISION DE TERRENOS Y CONSTRUCCION DE OBRAS	\$ 52,803,886.85	\$ 53,093,892.24	\$ 290,005.39	
12365	CONSTRUCCION DE VIAS DE COMUNICACION	\$ 20,973,626.94	\$ 22,476,340.87	\$ 1,502,713.93	
12369	TRABAJOS DE ACABADOS EN EDIFICACIONES	\$ 24,177,792.91	\$ 25,610,691.53	\$ 1,432,898.62	
1239	OTROS BIENES INMUEBLES	\$ 4,722,902.40	\$ 4,722,902.40	\$ -	
	<b>TOTAL</b>	<b>\$ 216,873,226.89</b>	<b>\$ 225,096,492.16</b>	<b>\$ 8,223,265.27</b>	

**1240 BIENES MUEBLES**

NOTA ESF No8

Cuenta	Nombre de la cuenta	Saldo Inicial	Saldo Final	Flujo	Criterio
124	BIENES MUEBLES	83,510,058.50	83,566,109.70	\$ 56,051.20	
12411	MUEBLES DE OFICINA Y ESTANTERIA	5,330,074.87	5,348,402.87	\$ 18,328.00	
12413	EQUIPO DE COMPUTO Y DE TECNOLOGIAS DE L	7,864,687.10	7,864,687.10	\$ -	
12419	OTROS MOBILIARIOS Y EQUIPOS DE ADMINISTR	1,650,194.56	1,687,917.76	\$ 37,723.20	
12421	EQUIPOS Y APARATOS AUDIOVISUALES	471,300.24	471,300.24	\$ -	
12423	CAMARAS FOTOGRAFICAS Y DE VIDEO	72,574.54	72,574.54	\$ -	
12429	OTRO MOBILIARIO Y EQUIPO EDUCACIONAL Y R	145,458.67	145,458.67	\$ -	
12431	EQUIPO MEDICO Y DE LABORATORIO	129,620.04	129,620.04	\$ -	
12432	INSTRUMENTAL MEDICO Y DE LABORATORIO	340,666.09	340,666.09	\$ -	
12441	AUTOMOVILES Y CAMIONES	47,788,808.66	47,788,808.66	\$ -	
12442	CARROCERIAS Y REMOLQUES	44,080.00	44,080.00	\$ -	
12449	OTROS EQUIPOS DE TRANSPORTE	612,873.99	612,873.99	\$ -	
1245	EQUIPO DE DEFENSA Y SEGURIDAD	2,193,257.35	2,193,257.35	\$ -	
12461	MAQUINARIA Y EQUIPO AGROPECUARIO	1,699,202.11	1,699,202.11	\$ -	
12462	MAQUINARIA Y EQUIPO INDUSTRIAL	1,583,143.74	1,583,143.74	\$ -	
12463	MAQUINARIA Y EQUIPO DE CONSTRUCCION	464,245.50	464,245.50	\$ -	
12465	EQUIPO DE COMUNICACION Y TELECOMUNICAC	9,697,012.54	9,697,012.54	\$ -	



12466	EQUIPOS DE GENERACIÓN ELÉCTRICA, APARAT	871,343.56	871,343.56	\$ -	
12467	HERRAMIENTAS Y MÁQUINAS-HERRAMIENTA	566,474.76	566,474.76	\$ -	
12469	OTROS EQUIPOS	1,526,482.82	1,526,482.82	\$ -	
12471	BIENES ARTÍSTICOS, CULTURALES Y CIENTÍFICO	458,557.36	458,557.36	\$ -	
	<b>TOTAL</b>	<b>\$ 167,020,117.00</b>	<b>\$ 167,132,219.40</b>	<b>\$ 112,102.40</b>	

**1260 DEPRECIACION Y DETERIORO ACUMULADA DE BIENES**

NOTA ESF No8

Cuenta	Nombre de la cuenta	Saldo Inicial	Saldo Final	Flujo	Criterio
		\$ -	\$ -		
		\$ -	\$ -		
		\$ -	\$ -		
		\$ -	\$ -		
		\$ -	\$ -		

**1250 ACTIVOS INTANGIBLES**

NOTA ESF No9

Cuenta	Nombre de la cuenta	Saldo Inicial	Saldo Final	Flujo	Criterio
12541	LICENCIAS INFORMATICAS E INTELECTUALES	\$ 18,165.60	\$ 18,165.60	\$ -	
	<b>TOTAL</b>	<b>\$ 18,165.60</b>	<b>\$ 18,165.60</b>	<b>\$ -</b>	

**1265 AMORTIZACIÓN ACUMULADA DE BIENES**

NOTA ESF No9

Cuenta	Nombre de la cuenta	Saldo Inicial	Saldo Final	Flujo	Criterio
		\$ -	\$ -		
		\$ -	\$ -		
		\$ -	\$ -		
		\$ -	\$ -		
		\$ -	\$ -		

**1270 ACTIVOS DIFERIDOS**

NOTA ESF No9

Cuenta	Nombre de la cuenta	Saldo Inicial	Saldo Final	Flujo	Criterio
		\$ -	\$ -		
		\$ -	\$ -		
		\$ -	\$ -		
		\$ -	\$ -		
		\$ -	\$ -		

**1280 ESTIMACIONES Y DETERIOROS**

NOTA ESF No10

POR EL MOMENTO EL MUNICIPIO NO ESTA DETERMINADO LAS ESTIMACIONES Y DETERIOROS

**1290 OTROS ACTIVOS NO CIRCULANTES**

NOTA ESF No11

Cuenta	Nombre de la cuenta	Monto	Características
		\$ -	
		\$ -	
		\$ -	
		\$ -	
		\$ -	

**2110 y 2120 CUENTAS Y DOCUMENTOS POR PAGAR**

NOTA ESF No12

Cuenta	Nombre de la cuenta	Monto	Características
211101	SERVICIOS PERSONALES POR PAGAR A CORTO PLAZO - APOYOS	\$ -	
211108	SERVICIOS PERSONALES POR PAGAR A CORTO PLAZO - EMPLEADOS	\$ 398,021.05	
211110	SERVICIOS PERSONALES POR PAGAR A CORTO PLAZO - OTROS	\$ -	
211112	SERVICIOS PERSONALES POR PAGAR A CORTO PLAZO - PROVEEDORES	\$ 712,142.25	
211201	PROVEEDORES POR PAGAR A CORTO PLAZO - APOYOS	\$ 7,500.00	
211204	PROVEEDORES POR PAGAR A CORTO PLAZO - CONTRIBUYENTES	\$ 25,624.69	
211206	PROVEEDORES POR PAGAR A CORTO PLAZO - DEPENDENCIAS EXTERNAS	\$ 22,149.00	
211208	PROVEEDORES POR PAGAR A CORTO PLAZO - EMPLEADOS	\$ 7,793.03	
211210	PROVEEDORES POR PAGAR A CORTO PLAZO - OTROS	\$ -	
211211	PROVEEDORES POR PAGAR A CORTO PLAZO - PRESTADORES DE SERVICIO	\$ 758,545.56	
211212	PROVEEDORES POR PAGAR A CORTO PLAZO - PROVEEDORES	\$ 21,487,671.92	
211312	CONTRATISTAS (OBRA) POR PAGAR A CORTO PLAZO - PROVEEDORES	\$ 7,537,511.16	
211501	TRANSFERENCIAS OTORGADAS POR PAGAR A CORTO PLAZO - APOYOS	\$ 33,496.00	



211506	TRANSFERENCIAS OTORGADAS POR PAGAR A CORTO PLAZO - DEPENDENCIAS EXTERNAS	\$ 489,041.00	
211508	TRANSFERENCIAS OTORGADAS POR PAGAR A CORTO PLAZO - EMPLEADOS	\$ -	
211510	TRANSFERENCIAS OTORGADAS POR PAGAR A CORTO PLAZO - OTROS	\$ -	
211512	TRANSFERENCIAS OTORGADAS POR PAGAR A CORTO PLAZO - PROVEEDORES	\$ 1,399,035.63	
211519	TRANSFERENCIAS OTORGADAS POR PAGAR A CORTO PLAZO - SINDICATOS	\$ 45,000.00	
211612	INTERESES, COMISIONES Y GASTOS DE LA DEUDA POR PAGAR A CORTO PLAZO - PROVEEDORES	\$ 1,103,679.09	
211706	RETENCIONES Y CONTRIBUCIONES POR PAGAR A CORTO PLAZO - DEPENDENCIAS EXTERNAS	\$ -	
211710	RETENCIONES Y CONTRIBUCIONES POR PAGAR A CORTO PLAZO - OTROS	\$ 18,128.84	
211711	RETENCIONES Y CONTRIBUCIONES POR PAGAR A CORTO PLAZO - PRESTADORES DE SERVICIO	\$ 71,285.68	
211712	RETENCIONES Y CONTRIBUCIONES POR PAGAR A CORTO PLAZO - PROVEEDORES	\$ 13,697.45	
211719	RETENCIONES Y CONTRIBUCIONES POR PAGAR A CORTO PLAZO - SINDICATOS	\$ -	
211901	OTRAS CUENTAS POR PAGAR A CORTO PLAZO - APOYOS	\$ 328,237.82	
211904	OTRAS CUENTAS POR PAGAR A CORTO PLAZO - CONTRIBUYENTES	\$ 141,626.93	
211906	OTRAS CUENTAS POR PAGAR A CORTO PLAZO - DEPENDENCIAS EXTERNAS	\$ 180,292.05	
211908	OTRAS CUENTAS POR PAGAR A CORTO PLAZO - EMPLEADOS	\$ 337,731.00	
211909	OTRAS CUENTAS POR PAGAR A CORTO PLAZO - ORGANISMOS SUBSIDIADOS	\$ 16,000.00	
211910	OTRAS CUENTAS POR PAGAR A CORTO PLAZO - OTROS	\$ 182,768.76	
211911	OTRAS CUENTAS POR PAGAR A CORTO PLAZO - PRESTADORES DE SERVICIO	\$ 52,776.55	
211912	OTRAS CUENTAS POR PAGAR A CORTO PLAZO - PROVEEDORES	\$ 29,946,197.30	
	<b>TOTAL</b>	<b>\$ 29,998,973.85</b>	<b>\$ -</b>

**2159 OTROS PASIVOS DIFERIDOS A CORTO PLAZO**

**NOTA ESF No13**

Cuenta	Nombre de la cuenta	Monto	Naturaleza	Características
		0		
		0		
		0		
		0		
		0		

**2160 FONDOS Y BIENES DE TERCEROS EN GARANTIA**

**NOTA ESF No13**

Cuenta	Nombre de la cuenta	Monto	Naturaleza	Características
		0		
		0		
		0		
		0		
		0		

**2240 PASIVO DIFERIDO A LARGO PLAZO**

**NOTA ESF No13**

Cuenta	Nombre de la cuenta	Monto	Naturaleza	Características
		0		
		0		
		0		
		0		
		0		

**2199 OTROS PASIVOS CIRCULARES**

**NOTA ESF No14**

Cuenta	Nombre de la cuenta	Monto	Naturaleza	Características
		0		
		0		
		0		
		0		
		0		

**4100 y 4200 INGRESOS**

**NOTA ERA 01**

Cuenta	Nombre de la cuenta	Monto	Características
1	IMPUESTOS	\$ -	
12	IMPUESTOS AL PATRIMONIO	\$ -	
1201	IMPUESTO PREDIAL	\$ 78,303,589.00	
1202	IMPUESTO SOBRE ADQUISICION DE INMUEBLES	\$ 5,131,364.00	
17	ACCESORIO DE IMPUESTOS	\$ -	
1701	ACCESORIO DE IMPUESTOS	\$ 529,524.00	
18	OTROS IMPUESTOS	\$ -	
1803	IMPUESTO SOBRE ACTIVIDADES MERCANTILES	\$ 32,282.00	



1805 - IMPUESTO SOBRE ESPECTACULOS Y DIVERSIONES PUBLICAS	\$	48,687.00	
3 - CONTRIBUCIONES DE MEJORA	\$	-	
31 - CONTRIBUCIONES DE MEJORA POR OBRAS PUBLICAS	\$	-	
3101 - POR GASTO	\$	16,000.00	
3102 - POR OBRA PUBLICA	\$	-	
4 - DERECHOS			
43 - DERECHOS POR PRESTACION DE SERVICIOS			
4307 - SERVICIOS EN PANTEONES	\$	17,940.00	
4308 - SERVICIOS DE TRANSITO	\$	830,045.00	
4321 - SERVICIOS DE PROTECCION CIVIL	\$	374,023.00	
4316 - SERVICIOS DE CERTIFICACION Y LEGALIZACION	\$	54,087.00	
4320 - POR OTROS SERVICIOS	\$	220,832.00	
4315 - SERVICIOS CATASTRALES	\$	876,785.00	
4302 - SERVICIOS EN RASTRO	\$	-	
4309 - SERVICIOS DE PREVISION SOCIAL	\$	825.00	
4304 - SERVICIOS EN MERCADOS	\$	-	
4318 - DERECHOS PROVENIENTES DE LA OCUPACION DE LAS VIAS PUBLICAS	\$	23,240.00	
44 - OTROS DERECHOS			
4410 - OTROS DERECHOS	\$	6,267,926.00	
4412 - EXPEDICION DE LICENCIAS PARA FRACCIONAMIENTOS	\$	533,322.00	
4413 - LICENCIAS PARA ESTABLECIMIENTOS QUE EXPENDAN BEBIDAS ALCOHOLICAS.	\$	4,639,551.00	
4414 - EXPEDICION DE LICENCIAS PARA LA COLOCACION Y USO DE ANUNCIO Y CARTELES PUBLICITARIOS	\$	159,860.00	
4411 - ALINEACION DE PREDIOS Y ASIGNACION DE NUMEROS OFICIALES	\$	124,035.00	
45 - ACCESORIO DE DERECHOS			
4501 - ACCESORIO DE DERECHOS	\$	14.00	
5 - PRODUCTOS			
51 - PRODUCTOS DE TIPO CORRIENTE			
5103 - OTROS PRODUCTOS	\$	241,758.00	
5101 - VENTA O ARRENDAMIENTO DE LOTES DE GAVETAS EN PANTEON	\$	139,590.00	
6 - APROVECHAMIENTOS			
61 - APROVECHAMIENTOS DE TIPO CORRIENTE			
6102 - DE LOS APROVECHAMIENTOS DERIVADOS DE LAS SANCIONES ADMINISTRATIVAS Y FISCALES	\$	30,746.00	
6103 - DE LOS APROVECHAMIENTOS DERIVADOS DEL REGLAMENTO DE SEGURIDAD PUBLICA	\$	1,068,006.00	
6101 - DE LOS APROVECHAMIENTOS DERIVADOS DE RECUPERACIONES	\$	-	
6106 - APROVECHAMIENTOS INGRESOS EXTRAORDINARIOS	\$	50,300.00	
6105 - MULTAS Y SANCIONES DE PROTECCION CIVIL	\$	102,137.00	
8 - PARTICIPACIONES Y FONDOS			
81 - PARTICIPACIONES			
8101 - PARTICIPACIONES	\$	33,192,051.00	
8102 - FONDOS FEDERALES	\$	13,101,429.00	
<b>Total general</b>	<b>\$</b>	<b>146,109,949.00</b>	

4300 OTROS INGRESOS Y BENEFICIOS

NOTA ERA 02

Cuenta	Nombre de la cuenta	Monto	Naturaleza	Características
	INGRESOS EXTRAORDINARIOS	-\$ 6,000.00		
		-		
		-		
		-		
		-		

5000 GASTOS Y OTRAS PERDIDAS

NOTA ERA 03

CUENTA	NOMBRE DE LA CUENTA	MONTO	% GASTO	EXPLICACIÓN
	NO SE EFECUARON GASTOS EXTRAORDINARIOS	\$ -		
		\$ -		
		\$ -		
		\$ -		
		\$ -		

3100 HACIENDA PÚBLICA / PATRIMONIO CONTRIBUIDO

NOTA VHP 1

CUENTA	NOMBRE DE LA CUENTA	SALDO INICIAL	SALDO FINAL	MODIFICACION	TIPO	NATURALEZA
311	APORTACIONES	25,475,929.75	25,475,929.75	-		



**MUNICIPIO DE RAMOS ARIZPE**

NOTAS A LOS ESTADOS FINANCIEROS  
NOTAS DE DESGLOSE TRIMESTRE 1



3200 HACIENDA PÚBLICA / PATRIMONIO GENERADO

NOTA VHP 2

CUENTA	NOMBRE DE LA CUENTA	SALDO INICIAL	SALDO FINAL	MODIFICACION	TIPO	NATURALEZA
321	RESULTADO DEL EJERCICIO	\$ -	\$ 61,700,345.25	\$ 61,700,345.25		

1110 FLUJO DE EFECTIVO

NOTA EFE 1

CUENTA	NOMBRE DE LA CUENTA	SALDO INICIAL	SALDO FINAL	FLUJO

1210, 1230, 1240 Y 1250

NOTA EFE 2

CUENTA	NOMBRE DE LA CUENTA	FLUJO	% SUB
--------	---------------------	-------	-------

## Municipio de Ramos Arizpe

### Notas a los Estados Financieros

Notas de Memoria

Cuentas de orden presupuestales.

Presupuestales:

Cuenta	Descripción	Saldo Inicial	Debe	Haber	Saldo Final
8	<b>CUENTAS DE ORDEN PRESUPUESTARIAS</b>	<b>0.00</b>	<b>1,367,256,167.22</b>	<b>1,367,256,167.22</b>	<b>0.00</b>
81	<b>LEY DE INGRESOS</b>	<b>0.00</b>	<b>292,220,831.20</b>	<b>292,220,831.20</b>	<b>0.00</b>
812	LEY DE INGRESOS POR EJECUTAR	0.00	146,110,915.60	146,110,915.60	0.00
814	LEY DE INGRESOS DEVENGADA	0.00	146,109,915.60	146,110,915.60	1,000.00
815	LEY DE INGRESOS RECAUDADA	0.00	0.00	146,109,915.60	146,109,915.60
82	<b>PRESUPUESTO DE EGRESOS</b>	<b>0.00</b>	<b>1,075,035,336.02</b>	<b>1,075,035,336.02</b>	<b>0.00</b>
821	PRESUPUESTO DE EGRESOS APROBADO	0.00	0.00	415,000,000.00	415,000,000.00
822	PRESUPUESTO DE EGRESOS POR EJERCER	0.00	510,802,305.36	273,188,253.90	237,614,051.46
823	PRESUPUESTO MODIFICADO	0.00	94,430,604.56	95,802,305.36	1,371,700.80
824	PRESUPUESTO DE EGRESOS COMPROMETIDO	0.00	178,757,649.34	101,280,063.35	77,477,585.99
825	PRESUPUESTO DE EGRESOS DEVENGADO	0.00	101,280,063.35	101,280,063.35	0.00
826	PRESUPUESTO DE EGRESOS EJERCIDO	0.00	101,280,063.35	88,484,650.06	12,795,413.29
827	PRESUPUESTO DE EGRESOS PAGADO	0.00	88,484,650.06	0.00	88,484,650.06
<b>TOTAL GENERAL</b>			<b><u>\$1,367,256,167.22</u></b>	<b><u>\$1,367,256,167.22</u></b>	

<b>CUENTAS DE ORDEN CONTABLES</b>				
<b>CUENTA</b>	<b>SALDO INICIAL</b>	<b>CARGOS</b>	<b>ABONOS</b>	<b>SALDO FINAL</b>
7 CUENTAS DE ORDEN CONTABLES	0	0	0	0
7.1 VALORES	0	0	0	0
7.1.1 Valores en Custodia	0	0	0	0
7.1.2 Custodia de Valores	0	0	0	0
7.1.3 Instrumentos de Crédito Prestados a Formadores de Mercado	0	0	0	0
7.1.4 Préstamo de Instrumentos de Crédito a Formadores de Mercado y su Garantía	0	0	0	0
7.1.5 Instrumentos de Crédito Recibidos en Garantía de los Formadores de Mercado	0	0	0	0
7.1.6 Garantía de Créditos Recibidos de los Formadores de Mercado	0	0	0	0
7.2 EMISION DE OBLIGACIONES	0	0	0	0
7.2.1 Autorización para la Emisión de Bonos, Títulos y Valores de la Deuda Pública Interna	0	0	0	0
7.2.2 Autorización para la Emisión de Bonos, Títulos y Valores de la Deuda Pública Externa	0	0	0	0
7.2.3 Emisiones Autorizadas de la Deuda Pública Interna y Externa	0	0	0	0
7.2.4 Suscripción de Contratos de Préstamos y Otras Obligaciones de la Deuda Pública Interna	0	0	0	0
7.2.5 Suscripción de Contratos de Préstamos y Otras Obligaciones de la Deuda Pública Externa	0	0	0	0
7.2.6 Contratos de Préstamos y Otras Obligaciones de la Deuda Pública Interna y Externa	0	0	0	0
7.3 AVALES Y GARANTIAS	0	0	0	0
7.3.1 Avalués Autorizados	0	0	0	0
7.3.2 Avalués Firmados	0	0	0	0
7.3.3 Fianzas y Garantías Recibidas por Deudas a Cobrar	0	0	0	0
7.3.4 Fianzas y Garantías Recibidas	0	0	0	0
7.3.5 Fianzas Otorgadas para Respaldar Obligaciones no Fiscales del Gobierno	0	0	0	0
7.3.6 Fianzas Otorgadas del Gobierno para Respaldar Obligaciones no Fiscales	0	0	0	0
7.4 JUICIOS	0	0	0	0
7.4.1 Demandas Judicial en Proceso de Resolución	0	0	0	0
7.4.2 Resolución de Demandas en Proceso Judicial	0	0	0	0
7.5 INVERSION MEDIANTE PROYECTOS PARA PRESTACION DE SERVICIOS (PPS) Y SIMILARES	0	0	0	0



**RAMOS ARIZPE**  
Un Municipio para **TODOS**



7.5.1 Contratos para Inversión Mediante Proyectos para Prestación de Servicios (PPS) y Similares	0	0	0	0
7.5.2 Inversión Pública Contratada Mediante Proyectos para Prestación de Servicios (PPS) y Similares	0	0	0	0
7.6 BIENES EN CONCESIONADOS O EN COMODATO	0	0	0	0
7.6.1 Bienes Bajo Contrato en Concesión	0	0	0	0
7.6.2 Contrato de Concesión por Bienes	0	0	0	0
7.6.3 Bienes Bajo Contrato en Comodato	0	0	0	0
7.6.4 Contrato de Comodato por Bienes	0	0	0	0