

111 EFECTIVO Y EQUIVALENTES

NOTA ESF No1

Cuenta	Nombre de la cuenta	Monto	Tipo	Monto Parcial
1111208	FONDOS HIJOS DE CAJA - EMPLEADOS	\$ 55,000.00	EFECTIVO	
CB0017	BANAMEX 1610006007	\$ 616,231.41	CTA CORRIENTE	
CB0038	BANREGIO 049005930013 (SAPARA)	\$ -	CTA CORRIENTE	
CB0039	BANREGIO 049005950014	\$ 2.57	CTA CORRIENTE	
CB0045	BANREGIO 049005960010	\$ 775,162.24	CTA CORRIENTE	
CB0051	BANREGIO 049007010019	\$ 63,497.99	CTA CORRIENTE	
CB0054	BANREGIO 049008050014	\$ 103,289.72	CTA CORRIENTE	
CB0055	BANREGIO 049008360013	\$ 185,467.37	CTA CORRIENTE	
CB0068	BANREGIO 049012080017	\$ 52,462.24	CTA CORRIENTE	
CB0070	BANORTE 0210211186	-\$ 409,938.18	CTA CORRIENTE	
CB0071	BANORTE 0213844633	\$ 1,029,415.37	CTA CORRIENTE	
CB0072	BANORTE 0213844642	\$ -	CTA CORRIENTE	
CB0073	BANORTE 0213844651	\$ 270,186.48	CTA CORRIENTE	
CB0074	BANORTE 0210211177	\$ 224,192.74	CTA CORRIENTE	
CB0077	BANORTE 0213844969	\$ -	CTA CORRIENTE	
CB0078	BANORTE 0213844950	\$ -	CTA CORRIENTE	
CB0079	BANORTE 0213844978	\$ -	CTA CORRIENTE	
CB0080	BANORTE 0248290232	\$ -	CTA CORRIENTE	
CB0081	BANORTE 0249411810	\$ -	CTA CORRIENTE	
CB0082	BANORTE 0223830916	\$ -	CTA CORRIENTE	
CB0083	BANORTE 0255941037	\$ -	CTA CORRIENTE	
CB0084	BANORTE 0250441550	\$ -	CTA CORRIENTE	
CB0085	BANORTE 0256710146	\$ -	CTA CORRIENTE	
CB0086	BANORTE 0259637123	\$ -	CTA CORRIENTE	
CB0087	BANORTE 0259637132	\$ -	CTA CORRIENTE	
CB0088	BANORTE 0259637310	\$ 634,994.92	CTA CORRIENTE	
CB0089	BANORTE 0259637329	\$ 591,422.76	CTA CORRIENTE	
CB0090	BANORTE 0264655475	\$ 40,902.13	CTA CORRIENTE	
CB0091	BANORTE 0264655608	\$ 271.03	CTA CORRIENTE	
CB0092	BANORTE 0264655617	\$ 720.02	CTA CORRIENTE	
CB0093	BANORTE 0273656607	\$ 61,888.08	CTA CORRIENTE	
CB0094	BANORTE 0273656616	\$ 345,434.73	CTA CORRIENTE	
CB0095	BANORTE 0264655635	\$ 45.04	CTA CORRIENTE	
CB0096	BANCOMER 0199912681	\$ 203,229.79	CTA CORRIENTE	
CB0097	BANORTE 0273656447	\$ 729,162.65	CTA CORRIENTE	
CB0098	BANORTE 0280356754	\$ 331.25	CTA CORRIENTE	
CB0099	BANORTE 0273656438	\$ 743,320.31	CTA CORRIENTE	
CB0100	BANAMEX 7006 5603444	\$ 82,978.40	CTA CORRIENTE	
CB0101	BANAMEX 7006 5720661	\$ 54,362.87	CTA CORRIENTE	
CB0102	BANORTE 0273656483	\$ 20,992.14	CTA CORRIENTE	
CB0103	BANCOMER 0102530066	\$ 577,389.80	CTA CORRIENTE	
CB0104	BANCOMER 0102530171	\$ 1,173,120.44	CTA CORRIENTE	
1116111	DEPÓSITOS EN GARANTÍA - PRESTADORES DE SERVICIO	\$ 24,136.35		
1116112	DEPÓSITOS EN GARANTÍA - PROVEEDORES	\$ 238,040.58		
		\$ -		
	TOTAL	\$ 8,487,713.24		

112 DERECHOS A RECIBIR

NOTA ESF No2

Cuenta	Nombre de la cuenta	Monto	Tipo	Monto Parcial
		\$ -		
1122904	OTRAS CUENTAS POR COBRAR - CONTRIBUYENTES	\$ 33,927,369.20		
1123208	ADEUDOS DE EMPLEADOS - EMPLEADOS	\$ 33,405.13		
11239208	GASTOS A COMPROBAR - EMPLEADOS	\$ 469,629.19		
1123961	SUBSIDIO AL EMPLEO	\$ 857,660.20		
1123962	IVA	\$ 11,820,496.37		
1123963	CREDITO AL SALARIO	\$ 1,062,941.16		
11239708	FALTANTES DE CENTRO DE COBRO - EMPLEADOS	\$ 667.83		
1126101	PRÉSTAMOS OTORGADOS A CP AL SECTOR PÚBLICO - APOYOS	\$ 340,153.60		
1126108	PRÉSTAMOS OTORGADOS A CP AL SECTOR PÚBLICO - EMPLEADOS	\$ 154,892.38		



		\$	-		
	TOTAL	\$	48,667,215.06		

1123 DEUDORES DIVERSOS POR COBRAR A CORTO PLAZO

NOTA ESF No3

Cuenta	Nombre de la cuenta	Importe	A 90 días	A 180 días
11239804	OTROS DEUDORES - CONTRIBUYENTES	\$ 2,533,872.44		
11241	CONTRIBUCIONES POR COBRAR	\$ 33,292,846.98		
11243	DERECHOS POR COBRAR	\$ 6,658,755.02		
11244	PRODUCTOS POR COBRAR	-\$ 1,236.34		
11245	APROVECHAMIENTOS POR COBRAR	\$ 246,336.00		
11249	OTRAS CONTRIBUCIONES POR COBRAR	\$ 3,881,969.99		
	TOTAL	\$ 46,612,544.09		

1140 INVENTARIOS

NOTA ESF No 4

Cuenta	Nombre de la cuenta	Monto	Método
N/A	N/A	N/A	
		\$ -	
		\$ -	
	TOTAL	\$ -	

1140 Y 1150 ALMACENES

NOTA ESF No5

Cuenta	Nombre de la cuenta	Monto	Método
11428	PRODUCTOS AGROPECUARIOS "SEMILLAS PARA TODOS"	136,630.00	Costo identificado
11592	ALMACEN DE MEDICAMENTOS	52,033.63	Costo identificado
11593	ALMACEN DE ATAQUES	20,307.00	Costo identificado
	TOTAL	\$ 208,970.63	

1213 FIDEICOMISOS, MANDATOS Y CONTRATOS ANALOGOS

NOTA ESF No6

Cuenta	Nombre de la cuenta	Tipo	Características	Nombre F.
N/A	N/A	N/A	N/A	N/A

1214 PARTICIPACIONES Y APORTACIONES DE CAPITAL

NOTA ESF No7

Cuenta	Nombre de la cuenta	Monto	Tipo	Empresa
12144	PARTICIPACIONES Y APORTACIONES DE CAPITAL (COMPAÑIA DE AGUAS DE RAMOS ARIZPE)	\$ -		
		24,000,000.00	PARTICIPACION	COMPARA
		\$ -	EMPRESA DE AGUA	
		\$ -		
	TOTAL	\$ 24,000,000.00		

1230 B.I., INFRAESTRUCTURA Y CONSTRUCCIONES EN PROCESO

NOTA ESF No8

Cuenta	Nombre de la cuenta	Saldo Inicial	Saldo Final	Flujo	ESTADO
1231	TERRENOS	19,844,429.00	19889429	\$ 45,000.00	REGULAR
1233	EDIFICIOS NO RESIDENCIALES	23,073,360.81	23073360.81	\$ -	REGULAR
12352	EDIFICACIÓN NO HABITACIONAL EN PROCESO	37,337,447.04	45541844.98	\$ 8,204,397.94	REGULAR
12353	CONSTRUCCIÓN DE OBRAS PARA EL ABASTECIMIENTO DE AGUA, PETRÓLEO, GAS, ELECTRICIDAD Y TELECOMUNICACIONES EN PROCESO	30,389,058.21	32989746.59	\$ 2,600,688.38	REGULAR
12354	DIVISIÓN DE TERRENOS Y CONSTRUCCIÓN DE OBRAS DE URBANIZACIÓN EN PROCESO	-	4128554.69	\$ 4,128,554.69	REGULAR
12359	TRABAJOS DE ACABADOS EN EDIFICACIONES Y OTROS TRABAJOS ESPECIALIZADOS EN PROCESO	327,822.04	617821.55	\$ 289,999.51	REGULAR
12361	EDIFICACIÓN HABITACIONAL EN PROCESO	-	463334.85	\$ 463,334.85	REGULAR

MUNICIPIO DE RAMOS ARIZPE

NOTAS A LOS ESTADOS FINANCIEROS

CUARTO TRIMESTRE 2015

NOTAS DE DESGLOSE



12362	EDIFICACIÓN NO HABITACIONAL EN PROCESO	29,752,015.43	32878134.58	\$	3,126,119.15	REGULAR
12363	CONSTRUCCIÓN DE OBRAS PARA EL ABASTECIMIENTO DE AGUA, PETRÓLEO, GAS, ELECTRICIDAD Y TELECOMUNICACIONES EN PROCESO	17,861,452.68	19479599.01	\$	1,618,146.33	REGULAR
12364	DIVISIÓN DE TERRENOS Y CONSTRUCCIÓN DE OBRAS DE URBANIZACIÓN	56,405,832.33	55421621.06	-\$	984,211.27	REGULAR
12365	CONSTRUCCIÓN DE VÍAS DE COMUNICACIÓN EN PROCESO	32,462,735.24	37275409.52	\$	4,812,674.28	REGULAR
12367	INSTALACIONES Y EQUIPAMIENTO EN CONSTRUCCIONES EN PROCESO	2,237,800.02	2935597.48	\$	697,797.46	REGULAR
12369	TRABAJOS DE ACABADOS EN EDIFICACIONES Y OTROS TRABAJOS ESPECIALIZADOS EN PROCESO	27,271,791.55	28543991.57	\$	1,272,200.02	REGULAR
1239	OTROS BIENES INMUEBLES	4,722,902.40	4722902.4	\$	-	REGULAR
TOTAL		\$ 281,686,646.75	\$ 307,961,348.09	\$	26,274,701.34	

1240 BIENES MUEBLES

NOTA ESF No8

Cuenta	Nombre de la cuenta	Saldo Inicial	Saldo Final	Flujo	ESTADO
12411	MUEBLES DE OFICINA Y ESTANTERÍA	5,545,531.64	6,544,528.21	998,996.57	REGULAR
12413	EQUIPO DE CÓMPUTO Y DE TECNOLOGÍAS DE LA INFORMACIÓN	8,163,735.10	8,163,735.10	-	REGULAR
12419	OTROS MOBILIARIOS Y EQUIPOS DE ADMINISTRACIÓN	1,687,917.76	1,687,917.76	-	REGULAR
12421	EQUIPOS Y APARATOS AUDIOVISUALES	471,300.24	471,300.24	-	REGULAR
12423	CÁMARAS FOTOGRAFÍAS Y DE VIDEO	1,087,053.12	2,101,531.70	1,014,478.58	REGULAR
12429	OTRO MOBILIARIO Y EQUIPO EDUCACIONAL Y RECREATIVO	145,458.67	145,458.67	-	REGULAR
12431	EQUIPO MÉDICO Y DE LABORATORIO	129,620.04	129,620.04	-	REGULAR
12432	INSTRUMENTAL MÉDICO Y DE LABORATORIO	340,666.09	340,666.09	-	REGULAR
12441	AUTOMÓVILES Y CAMIONES	47,904,808.66	49,403,702.66	1,498,894.00	REGULAR
12442	CARROCERÍAS Y REMOLQUES	44,080.00	44,080.00	-	REGULAR
12449	OTROS EQUIPOS DE TRANSPORTE	919,014.00	919,014.00	-	REGULAR
1245	EQUIPO DE DEFENSA Y SEGURIDAD	2,193,257.35	2,193,257.35	-	REGULAR
12461	MAQUINARIA Y EQUIPO AGROPECUARIO	1,699,202.11	1,699,202.11	-	REGULAR
12462	MAQUINARIA Y EQUIPO INDUSTRIAL	1,583,143.74	1,583,143.74	-	REGULAR
12463	MAQUINARIA Y EQUIPO DE CONSTRUCCIÓN	464,245.50	464,245.50	-	REGULAR
12464	SISTEMAS DE AIRE ACONDICIONADO, CALEFACCIÓN Y DE REFRIGERACIÓN INDUSTRIAL Y COMERCIAL	-	16,900.01	16,900.01	REGULAR
12465	EQUIPO DE COMUNICACIÓN Y TELECOMUNICACIÓN	9,697,012.54	9,697,012.54	-	REGULAR
12466	EQUIPOS DE GENERACIÓN ELÉCTRICA, APARATOS Y ACCESORIOS ELÉCTRICOS	871,343.56	871,343.56	-	REGULAR
12467	HERRAMIENTAS Y MÁQUINAS-HERRAMIENTA	566,474.76	566,474.76	-	REGULAR
12469	OTROS EQUIPOS	1,677,248.98	1,677,248.98	-	REGULAR
12471	BIENES ARTÍSTICOS, CULTURALES Y CIENTÍFICOS	458,557.36	458,557.36	-	REGULAR
TOTAL		\$ 85,649,671.22	\$ 89,178,940.38	\$ 3,529,269.16	

1260 DEPRECIACIÓN Y DETERIORO ACUMULADA DE BIENES

NOTA ESF No8

Cuenta	Nombre de la cuenta	Saldo Inicial	Saldo Final	Flujo
		\$ -	\$ -	
		\$ -	\$ -	
		\$ -	\$ -	
		\$ -	\$ -	
		\$ -	\$ -	

1250 ACTIVOS INTANGIBLES

NOTA ESF No9

Cuenta	Nombre de la cuenta	Saldo Inicial	Saldo Final	Flujo	ESTADO
12541	LICENCIAS INFORMÁTICAS E INTELLECTUALES	\$ 18,165.60	\$ 18,165.60	\$ -	
TOTAL		\$ 18,165.60	\$ 18,165.60	\$ -	

1265 AMORTIZACIÓN ACUMULADA DE BIENES

NOTA ESF No9

Cuenta	Nombre de la cuenta	Saldo Inicial	Saldo Final	Flujo

MUNICIPIO DE RAMOS ARIZPE
NOTAS A LOS ESTADOS FINANCIEROS
CUARTO TRIMESTRE 2015
NOTAS DE DESGLOSE



		\$ -	\$ -		
		\$ -	\$ -		
		\$ -	\$ -		
		\$ -	\$ -		
		\$ -	\$ -		

1280 ESTIMACIONES Y DETERIOROS

NOTA ESF No 10

Cuenta	Nombre de la cuenta	Saldo Inicial	Saldo Final	Flujo
		\$ -	\$ -	
		\$ -	\$ -	
		\$ -	\$ -	
		\$ -	\$ -	
		\$ -	\$ -	

1290 OTROS ACTIVOS NO CIRCULANTES

NOTA ESF No11

Cuenta	Nombre de la cuenta	Monto	Características
		\$ -	
1292411	MOBILIARIO Y EQUIPO DE ADMINISTRACIÓN, EDUCACIONAL Y RECREATIVO EN ARRENDAMIENTO FINANCIERO - PRESTADORES DE SERVICIO	3,453,995.32	EQ ARRENDADO
1292612	EQUIPO DE TRANSPORTE EN ARRENDAMIENTO FINANCIERO - PROVEEDORES	450,000.00	EQ ARRENDADO
		\$ -	
	TOTAL	\$ 3,903,995.32	\$ -

2110 y 2120 CUENTAS Y DOCUMENTOS POR PAGAR

NOTA ESF No12

Cuenta	Nombre de la cuenta	Monto	Características
2111	SERVICIOS PERSONALES POR PAGAR A CORTO PLAZO	3,214,982.27	menos de 90
2112	PROVEEDORES POR PAGAR A CORTO PLAZO	22,813,389.48	menos de 90
2113	CONTRATISTAS (OBRA) POR PAGAR A CORTO PLAZO	7,392,816.52	menos de 90
2115	TRANSFERENCIAS OTORGADAS POR PAGAR A CORTO PLAZO	6,834,525.13	menos de 90
2116	INTERESES, COMISIONES Y GASTOS DE LA DEUDA POR PAGAR A CORTO PLAZO	0.00	menos de 90
2117	RETENCIONES Y CONTRIBUCIONES POR PAGAR A CORTO PLAZO	109,721.97	menos de 90
2119	OTRAS CUENTAS POR PAGAR A CORTO PLAZO	30,520,378.63	menos de 90
213	PORCIÓN A CORTO PLAZO DE LA DEUDA PÚBLICA A LARGO PLAZO	10,609,369.16	menos de 90
218	CUENTAS POR PAGAR ACUMULADAS	27,349,341.00	menos de 90
2233	PRÉSTAMOS DE LA DEUDA PÚBLICA INTERNA POR PAGAR A LARGO PLAZO	35,116,847.05	Mas de 90 días
223511	ARRENDAMIENTO FINANCIERO A LARGO PLAZO - PRESTADORES DE SERVICIO	41,494,963.20	Mas de 90 días
223512	ARRENDAMIENTO FINANCIERO A LARGO PLAZO - PROVEEDORES	1,216,446.33	Mas de 90 días
	TOTAL	\$ 108,844,524.16	

2160 FONDOS Y BIENES DE TERCEROS EN GARANTIA

NOTA ESF No13

Cuenta	Nombre de la cuenta	Monto	Naturaleza	Características
N/A	N/A	N/A		
		0		
		0		
		0		

2159 OTROS PASIVOS DIFERIDOS A CORTO PLAZO

NOTA ESF No14

Cuenta	Nombre de la cuenta	Monto	Naturaleza	Características
		0		
		0		
N/A	N/A	N/A		
		0		



		0	
--	--	---	--

INGRESOS DE GESTIÓN CRI TERCER NIVEL

NOTA EA 01

Cuenta	Nombre de la cuenta	Monto	Características
4112	IMPUESTOS SOBRE EL PATRIMONIO	8,238,920.57	
4117	ACCESORIOS DE IMPUESTOS	316,002.07	
4119	OTROS IMPUESTOS	108,156.50	
4131	CONTRIBUCIÓN DE MEJORAS POR OBRAS PÚBLICAS	3,500.00	
4143	DERECHOS POR PRESTACIÓN DE SERVICIOS	1,689,194.72	
4144	ACCESORIOS DE DERECHOS	5,848.96	
4149	OTROS DERECHOS	8,386,897.23	
4151	PRODUCTOS DERIVADOS DEL USO Y APROVECHAMIENTO DE BIENES NO SUJETOS A RÉGIMEN DE DOMINIO PÚBLICO	11,257,560.62	
4169	OTROS APROVECHAMIENTOS	1,074,526.72	
4211	PARTICIPACIONES	60,603,426.76	
Total general		\$ 91,684,034.15	

4300 OTROS INGRESOS Y BENEFICIOS

NOTA ERA 02

Cuenta	Nombre de la cuenta	Monto	Naturaleza	Características
		\$ -		
		-		
		-		
		-		
		-		

5000 GASTOS Y OTRAS PERDIDAS

NOTA ERA 03

CUENTA	NOMBRE DE LA CUENTA	MONTO	% GASTO	EXPLICACIÓN
	NO SE EFECUARON GASTOS EXTRAORDINARIOS	\$ -		
		\$ -		
		\$ -		
		\$ -		
		\$ -		

3100 HACIENDA PÚBLICA / PATRIMONIO CONTRIBUIDO

NOTAS EVHP 1

CUENTA	NOMBRE DE LA CUENTA	SALDO INICIAL	SALDO FINAL	MODIFICACION	MOTIVO
311	APORTACIONES	25,475,929.75	25,475,929.75	-	APORTACIONES A CAPITAL

3200 HACIENDA PÚBLICA / PATRIMONIO GENERADO

NOTAS EVHP 2

CUENTA	NOMBRE DE LA CUENTA	SALDO INICIAL	SALDO FINAL	MODIFICACION	MOTIVO
321	RESULTADO DEL EJERCICIO	8,822,321.59	8,822,321.59	\$ -	R.E. DEL TRIMESTRE

1110 FLUJO DE EFECTIVO

NOTA EFE 1

CUENTA	NOMBRE DE LA CUENTA	SALDO INICIAL	SALDO FINAL	FLUJO
	BANAMEX 1610006007	616,257.22	616,231.41	25.81
	BANREGIO 049005930013 (SAPARA)	-	-	-
	BANREGIO 049005950014	2.57	2.57	-
	BANREGIO 049005960010	775,162.24	775,162.24	-

MUNICIPIO DE RAMOS ARIZPE

NOTAS A LOS ESTADOS FINANCIEROS

CUARTO TRIMESTRE 2015

NOTAS DE DESGLOSE



BANREGIO 049007010019	63,497.99	63,497.99	-
BANREGIO 049008050014	103,223.76	103,289.72	65.96
BANREGIO 049008360013	185,348.93	185,467.37	118.44
BANREGIO 049012080017	52,442.13	52,462.24	20.11
BANORTE 0210211186	1,431,620.22	409,938.18	1,841,558.40
BANORTE 0213844633	2,652,334.22	1,029,415.37	1,622,918.85
BANORTE 0213844642	3.07	-	3.07
BANORTE 0213844651	269,892.36	270,186.48	294.12
BANORTE 0210211177	718,018.19	224,192.74	493,825.45
BANORTE 0213844969	-	-	-
BANORTE 0213844950	-	-	-
BANORTE 0213844978	61,098.85	-	61,098.85
BANORTE 0248290232	-	-	-
BANORTE 0249411810	50,295.84	-	50,295.84
BANORTE 0223830916	-	-	-
BANORTE 0255941037	42,246.28	-	42,246.28
BANORTE 0250441550	22,428.51	-	22,428.51
BANORTE 0256710146	-	-	-
BANORTE 0259637123	4.06	-	4.06
BANORTE 0259637132	5.71	-	5.71
BANORTE 0259637310	3,275,449.26	634,994.92	2,640,454.34
BANORTE 0259637329	5,985,241.85	591,422.76	5,393,819.09
BANORTE 0264655475	4,000,992.81	40,902.13	3,960,090.68
BANORTE 0264655608	271.03	271.03	-
BANORTE 0264655617	720.02	720.02	-
BANORTE 0273656607	1,377,489.74	61,888.08	1,315,601.66
BANORTE 0273656616	1,751,842.52	345,434.73	1,406,407.79
BANORTE 0264655635	55.43	45.04	10.39
BANCOMER 0199912681	837,254.86	203,229.79	634,025.07
BANORTE 0273656447	115,826.16	729,162.65	613,336.49
BANORTE 0280356754	300,222.46	331.25	299,891.21
BANORTE 0273656438	1,106,197.64	743,320.31	362,877.33
BANAMEX 7006 5603444	1,991,850.36	82,978.40	1,908,871.96
BANAMEX 7006 5720661	-	54,362.87	54,362.87
BANORTE 0273656483	3,920,753.16	20,992.14	3,899,761.02
BANCOMER 0102530066	-	577,389.80	577,389.80
BANCOMER 0102530171	-	1,173,120.44	1,173,120.44

1210, 1230, 1240 Y 1250

NOTA EFE 2

CUENTA	NOMBRE DE LA CUENTA	FLUJO	% SUB
1231	TERRENOS	45,000.00	
1233	EDIFICIOS NO RESIDENCIALES	-	
12352	EDIFICACIÓN NO HABITACIONAL EN PROCESO	8,204,397.94	
12353	CONSTRUCCIÓN DE OBRAS PARA EL ABASTECIMIENTO DE AGUA, PETRÓLEO, GAS, ELECTRICIDAD Y TELECOMUNICACIONES EN PROCESO	2,600,688.38	
12354	DIVISIÓN DE TERRENOS Y CONSTRUCCIÓN DE OBRAS DE URBANIZACIÓN EN PROCESO	4,128,554.69	
12359	TRABAJOS DE ACABADOS EN EDIFICACIONES Y OTROS TRABAJOS ESPECIALIZADOS EN PROCESO	289,999.51	
12361	EDIFICACIÓN HABITACIONAL EN PROCESO	463,334.85	
12362	EDIFICACIÓN NO HABITACIONAL EN PROCESO	3,126,119.15	
12363	CONSTRUCCIÓN DE OBRAS PARA EL ABASTECIMIENTO DE AGUA, PETRÓLEO, GAS, ELECTRICIDAD Y TELECOMUNICACIONES EN PROCESO	1,618,146.33	
12364	DIVISIÓN DE TERRENOS Y CONSTRUCCIÓN DE OBRAS DE URBANIZACIÓN	984,211.27	
12365	CONSTRUCCIÓN DE VÍAS DE COMUNICACIÓN EN PROCESO	4,812,674.28	
12367	INSTALACIONES Y EQUIPAMIENTO EN CONSTRUCCIONES EN PROCESO	697,797.46	
12369	TRABAJOS DE ACABADOS EN EDIFICACIONES Y OTROS TRABAJOS ESPECIALIZADOS EN PROCESO	1,272,200.02	
1239	OTROS BIENES INMUEBLES	-	
12411	MUEBLES DE OFICINA Y ESTANTERÍA	998,996.57	
12423	CÁMARAS FOTOGRÁFICAS Y DE VIDEO	1,014,478.58	



MUNICIPIO DE RAMOS ARIZPE
NOTAS A LOS ESTADOS FINANCIEROS
CUARTO TRIMESTRE 2015
NOTAS DE DESGLOSE



12441	AUTOMÓVILES Y CAMIONES	1,498,894.00	
12464	SISTEMAS DE AIRE ACONDICIONADO, CALEFACCIÓN Y DE REFRIGERACIÓN INDUSTRIAL Y COMERCIAL	16,900.01	

Bajo protesta de decir verdad declaramos que los Estados Financieros y sus notas, son razonablemente correctos y son responsabilidad del emisor.



LIC. RICARDO FLAVIO AGUIRRE GUTIERREZ



LIC. JOSE LUIS OYARZABAL GARZA



LIC. MANUEL PINEDA MEDINA



C.P. JOSE FRANCISCO AGUIRRE VAZQUEZ

1. Ingresos Presupuestarios		91,684,034.15
2. Mas Ingresos Contables no Presupuestales		0.00
Incremento por Variación de Inventarios	0.00	
Disminución del exceso de estimaciones por pérdida o deterioro u obsolescencia	0.00	
Disminución del exceso de provisiones	0.00	
Otros ingresos y beneficios varios	0.00	
Otros ingresos contables no presupuestarios	0.00	
3. Menos Ingresos Presupuestales no Contables		0.00
Productos de Capital	0.00	
Aprovechamientos Capital	0.00	
Ingresos Derivados de Financiamientos	0.00	
Otros Ingresos Presupuestarios no Contables	0.00	
4. Ingresos Contables		<u>\$91,684,034.15</u>

Bajo protesta de decir verdad declaramos que los Estados Financieros y sus notas, son razonablemente correctos y son responsabilidad del emisor.



LIC. RICARDO FLAVIO AGUIRRE GUTIERREZ



LIC. JOSE LUIS OYARZABAL GARZA



LIC. JOSE LUIS OYARZABAL GARZA



C.P. JOSE FRANCISCO AGUIRRE VAZQUEZ

1. Total de Egresos (Presupuestarios)		113,614,787.00
2. Menos Egresos Presupuestarios no Contables		30,753,074.44
Mobiliario y Equipo de Administración	998,996.57	
Mobiliario y Equipo Educacional y Recreativo	1,014,478.58	
Equipo e Instrumental Médico y de Laboratorio	0.00	
Vehículos y Equipos de Transporte	1,498,894.00	
Equipo de defensa y Seguridad	0.00	
Maquinaria, otros equipos y herramienta	16,900.01	
Activos Biológicos	0.00	
Bienes Inmuebles	11,140,085.83	
Activos Intangibles	0.00	
Obra Pública en Bienes Propios	15,134,615.51	
Acciones y Participaciones de Capital	0.00	
Compra de Títulos y Valores	0.00	
Inversión en Fideicomisos, Mandatos y otros Análogos	0.00	
Provisiones para Contingencias y otras Erogaciones Especiales	0.00	
Amortización de la Deuda Pública	949,103.94	
Adeudos de Ejercicios Fiscales Anteriores (ADEFAS)	0.00	
Otros Egresos Presupuestales no Contables	0.00	
3. Más Gastos Contables no Presupuestales		0.00
Estimaciones, Depreciaciones, Deterioros, Obsolescencia y Amortizaciones	0.00	
Provisiones	0.00	
Disminución de Inventarios	0.00	
Aumento por Insuficiencia de Estimaciones por Pérdida o deterioro u Obsolescencia	0.00	
Aumento por insuficiencia de Provisiones	0.00	
Otros Gastos	0.00	
Otros Gastos Contables no Presupuestales	0.00	
4. Total de Gastos Contable		\$82,861,712.56

Bajo protesta de decir verdad declaramos que los Estados Financieros y sus notas, son razonablemente correctos y son responsabilidad del emisor.

LIC. RICARDO FLAVIO AGUIRRE GUTIERREZ

LIC. JOSE LUIS OYARZABAL GARZA

LIC. JOSE LUIS OYARZABAL GARZA

C.P. JOSE FRANCISCO AGUIRRE VAZQUEZ

Municipio de Ramos Arizpe

Notas a los Estados Financieros

Notas de Memoria

Cuarto Trimestre 2015

Cuentas de orden presupuestales.

Presupuestales:

Cuenta	Descripción	Saldo Inicial	Debe	Haber	Saldo Final
8	CUENTAS DE ORDEN PRESUPUESTARIAS	0.00	950,418,959.46	950,418,959.46	0.00
81	LEY DE INGRESOS	0.00	183,368,068.30	183,368,068.30	0.00
812	LEY DE INGRESOS POR EJECUTAR	-337,058,024.65	91,684,034.15	0.00	-428,742,058.80
814	LEY DE INGRESOS DEVENGADA	1,000.00	91,684,034.15	91,684,034.15	1,000.00
815	LEY DE INGRESOS RECAUDADA	337,057,024.65	0.00	91,684,034.15	428,741,058.80
82	PRESUPUESTO DE EGRESOS	0.00	767,050,891.16	767,050,891.16	0.00
821	PRESUPUESTO DE EGRESOS APROBADO	415,000,000.00	0.00	0.00	415,000,000.00
822	PRESUPUESTO DE EGRESOS POR EJERCER	73,848,816.82	189,353,800.71	243,766,004.47	19,436,613.06
823	PRESUPUESTO MODIFICADO	1,371,700.80	154,376,118.76	189,353,800.71	36,349,382.75
824	PRESUPUESTO DE EGRESOS COMPROMETIDO	35,223,222.56	89,389,885.71	113,614,787.00	10,998,321.27
825	PRESUPUESTO DE EGRESOS DEVENGADO	64,635.73	113,614,787.00	113,679,422.73	0.00
826	PRESUPUESTO DE EGRESOS EJERCIDO	14,211,321.48	113,679,422.73	106,636,876.25	21,253,867.96
827	PRESUPUESTO DE EGRESOS PAGADO	293,023,704.21	106,636,876.25	0.00	399,660,580.46

Las cuentas de orden contables no tienen movimientos ni saldos al 31 de diciembre de 2015.

Bajo protesta de decir verdad declaramos que los Estados Financieros y sus notas, son razonablemente correctos y son responsabilidad del emisor.

LIC. RICARDO FLAVIO AGUIRRE GUTIERREZ

LIC. JOSE LUIS OYARZABAL GARZA

LIC. MANUEL PINEDA MEDINA

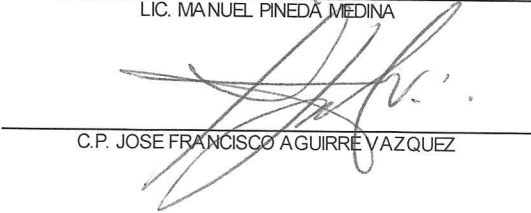
C.P. JOSE FRANCISCO AGUIRRE VAZQUEZ

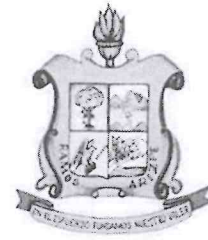

Municipio de Ramos Arizpe Coahuila Cuarto trimestre 2015

Notas a los Estados Financieros

c) Notas de Gestión Administrativa

1. Introducción

Ramos Arizpe fue fundado en el año de 1577 con el nombre de Valle de las Labores, debido a que fue que sus suelos que conforman el valle, estaban dedicados a las tareas agrícolas (principalmente la siembra) por contar con numerosos manantiales.

En el año de 1606 el municipio fue rebautizado con el nombre de Valle de San Nicolás de la Capellanía. Ésta denominación se debió a que los misioneros españoles nos legaron la imagen de San Nicolás de Tolentino en su valle sobresalía la capellanía.

El 17 de marzo de 1811 los caudillos insurgentes encabezados por Miguel Hidalgo y Costilla pasan por la hacienda Santa María. Ahí nombran Coronel a Don Bernardo Gutiérrez de Lara y primer embajador de México en Estados Unidos. Venía junto con sus hermanos el sacerdote José Antonio y el insurgente Enrique Gutiérrez de Lara que habían salido el 14 del mismo mes de la Hacienda de San Pedro ubicada en la antigua Villa de Marín, Nuevo León. El casco de dicha hacienda es museo de historia hoy día ubicada en el municipio de Zuazua, Nuevo León. Don Bernardo Gutiérrez de Lara líder de la primera independencia de la República de Texas en 2 de abril de 1813. Fue uno de los propietarios de dicha hacienda de San Pedro. La hoy capilla de la hacienda Santa María es reconocido monumento nacional de la ruta de Hidalgo.

En 1821 fue electo Miguel Ramos Arizpe como diputado por Coahuila al Primer Congreso Constituyente. Ocupó cargos importantes durante los gobiernos de los presidentes Guadalupe Victoria y Manuel Gómez Pedraza; murió en Puebla, en 1843. Posteriormente se le otorgó categoría de villa el 19 de mayo de 1850, bajo el nombre de Ramos Arizpe.

El 1 de agosto de 1860 muere el general Juan Zuazua en el rancho de San Gregorio; el 8 de enero se lleva a cabo la Batalla de Ramos Arizpe en un lugar cercano a la villa, entre Carrancistas y Villistas, triunfando estos últimos.

Recientemente, el 13 de mayo de 1980, le fue concedido el título de ciudad.

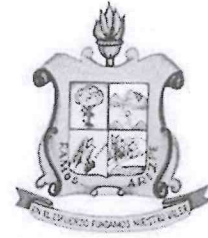

2. Panorama Económico y Financiero

En la actualidad el municipio cuenta con una ley de ingresos aplicable para el ejercicio 2015 , la cual fue publicada en el periódico oficial en fecha 30 de diciembre 2014.

3. Autorización e Historia

- a) **Fecha de creación del ente:** Fue fundado en 1577 y se le otorgó el título de ciudad en el año de 1980.
- b) **Principales cambios en su estructura:** El municipio no ha realizado mayores cambios en su estructura.

4. Organización y Objeto Social

- a) **Objeto Social:** El objeto social es brindar bienestar a los Ramos Arizpences.
- b) **Principal Actividad:** Administrar los recursos del municipio de Ramos Arizpe Coahuila, dotando de bienestar a sus habitantes.
- c) **Ejercicio Fiscal:** Del 01 de Enero de 2015 al 31 de Diciembre de 2015.
- d) **Régimen Jurídico:** Persona Moral sin Fines de Lucro, dotado de personalidad jurídica y patrimonio propio.
- e) **Consideraciones Fiscales del Ente:** El Municipio de Ramos Arizpe está obligado a realizar retenciones por salarios, ISR retenciones por asimilados a salarios, ISR retenciones por servicios profesionales, ISR retenciones por cuenta de terceros o retenciones por arrendamiento de inmuebles.

f) Estructura Organización Básica:

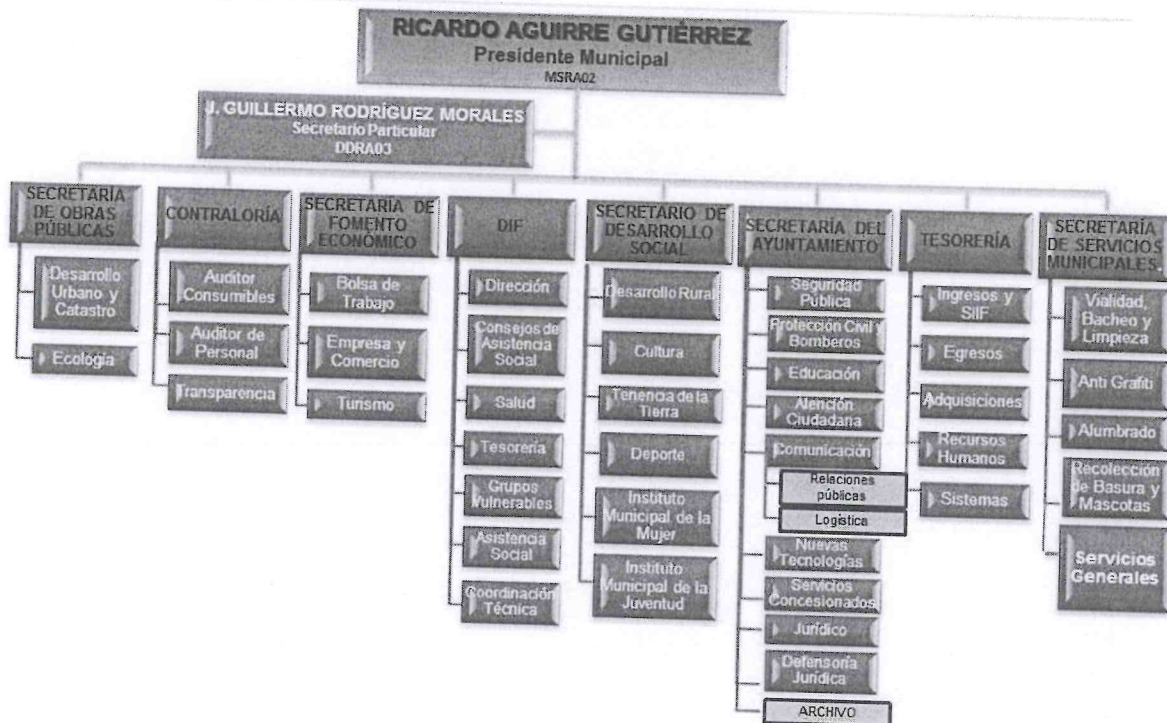

- g) **Fideicomisos, mandatos y análogos de los cuales es fideicomitente o fideicomisario:** El municipio no cuenta con ninguna figura de las mencionadas con anterioridad.

5. Bases de Preparación de los Estados Financieros

- a) Se ha observado la normatividad emitida por el CONAC, la LGCG y las disposiciones legales aplicables.
- b) Los estados financieros se preparan sobre la base del valor histórico original, conforme a políticas contables de las entidades gubernamentales del Estado. No reconocen los efectos de la inflación en la información financiera, de acuerdo a las Normas de Información Financiera emitidas por el Consejo Mexicano para la Investigación y Desarrollo de Normas de Información Financiera, ni reconocen como pasivo las obligaciones actuales y futuras a favor de los trabajadores.
- c) Se aplican los postulados básicos emitidos por la CONAC.
- d) Normatividad Supletoria: Manual de Contabilidad Gubernamental, Ley de Adquisición Arrendamientos y Contratación de Servicios para el Estado de Coahuila de Zaragoza, entre otros.
- e) Los ingresos y egresos se reconocen y registran como tales en el momento en que se devengan. Sus fondos se reciben de lo que se recauda a través de la ley de ingreso así como también se cuenta con ingreso de la federación y del gobierno del estado.

6. Políticas de Contabilidad Significativas

- a) **Actualización:** A la fecha el Municipio no cuenta con un método para la actualización del valor de los activos, pasivos y Hacienda Pública/ Patrimonio.
- b) **Operaciones con el extranjero:** El Municipio no ha realizado operaciones con el Extranjero.
- c) **Método de valuación de la inversión en acciones de compañías subsidiarias no consolidadas y asociadas:** no aplica para el Municipio.
- d) **Sistema y método de valuación de inventarios y costo de lo vendido:** Los inventarios de valúan a costo identificado, es decir cada artículo dentro del inventario cuenta con su factura de adquisición.
- e) **Beneficios a empleados:** Durante el presente trimestre no se contó con beneficios a los trabajadores.
- f) **Provisiones:** El municipio registra mensualmente la provisión para la gratificación anual de los empleados (aguinaldo) misma que durante el mes de diciembre es cancelada para dar registro a la nómina correspondiente.
- g) **Reservas:** El municipio cuenta en la actualidad con una reserva para futuras indemnizaciones.

h) Cambios en políticas contables y corrección de errores:

Se afectó la cuenta 3251 por la cantidad de \$418,623.01 por motivo de unos recibos de ingresos, también se afectó la cuenta 3252 por cancelación de saldos por un importe de \$29,130,450

i) Reclasificaciones: No se efectuaron reclasificaciones.

j) Depuración y cancelación de saldos: municipio no cuenta con estos movimientos en la actualidad.

7. Posición en Moneda Extranjera y Protección por Riesgo Cambiario

a) Activos en moneda extranjera: El municipio no cuenta con activos en moneda extranjera.

b) Pasivos en moneda extranjera: El municipio no cuenta con pasivos en moneda extranjera.

c) Posición en moneda extranjera: El municipio no realiza movimientos con moneda extranjera.

d) Tipo de cambio: El municipio no realiza movimientos con moneda extranjera.

e) Equivalente en moneda nacional: El municipio no realiza movimientos con moneda extranjera.

8. Reporte analítico del activo

a) Vida útil o porcentajes de depreciación, deterioro o amortización utilizados en los diferentes tipos de activos: en la actualidad el municipio no elabora depreciación a sus activos fijos.

b) Cambios en el porcentaje de depreciación o valor residual de los activos: en la actualidad el municipio no se encuentra depreciando sus activos fijos.

c) Importe de los gastos capitalizados en el ejercicio, tanto financieros como de investigación y desarrollo: El municipio no cuenta con saldo en tales cuentas.

d) Riesgos por tipo de cambio o tipo de interés de las inversiones financieras: El municipio no cuenta con inversiones financieras.

e) Valor activado en el ejercicio de los bienes construidos por el municipio
\$259,657,834.33

f) Otras circunstancias: El municipio no cuenta con bienes en garantía, embargos, litigios, títulos de inversión entregados en garantía.

g) Desmantelamiento de Activos: a la fecha el municipio no cuenta con bajas de activo.

- h) **Administración de los Activos:** El municipio cuenta con el inventario de todos los activos con los que le pertenecen para un mejor aprovechamiento.

Principales Variaciones del Activo:

- a) **Inversiones en valores:** el municipio no cuenta con inversiones en valores.
 b) **Patrimonio de Organismos descentralizados de Control Presupuestario Indirecto:** el municipio no cuenta patrimonio de organismos descentralizados.
 c) **Inversiones en empresas de participación mayoritaria:** el municipio no cuenta con inversiones en empresas de participación mayoritaria.
 d) **Inversiones en empresas de participación minoritaria:** el municipio no cuenta con inversiones en empresas de participación minoritaria.
 e) **Patrimonio de Organismos descentralizados de Control Presupuestario Directo,** según corresponda: el municipio no cuenta patrimonio de organismos descentralizados.

9. Fideicomisos, Mandatos y Análogos

El municipio no cuenta ni con fideicomisos, ni con mandatos, ni con ninguno con naturaleza análoga a los ya mencionados.

10. Reporte de Recaudación

a) Ingresos tercer trimestre 2015

CUENTA	CONCEPTO	IMPORTE
4112	IMPUESTOS SOBRE EL PATRIMONIO	8,238,920.57
4117	ACCESORIOS DE IMPUESTOS	316,002.07
4119	OTROS IMPUESTOS	108,156.50
4131	CONTRIBUCIÓN DE MEJORAS POR OBRAS PÚBLICAS	3,500.00
4143	DERECHOS POR PRESTACIÓN DE SERVICIOS	1,689,194.72
4144	ACCESORIOS DE DERECHOS	5,848.96
4149	OTROS DERECHOS	8,386,897.23
4151	PRODUCTOS DERIVADOS DEL USO Y APROVECHAMIENTO DE BIENES NO SUJETOS A RÉGIMEN DE DOMINIO PÚBLICO	11,257,560.62
4169	OTROS APROVECHAMIENTOS	1,074,526.72
4211	PARTICIPACIONES	60,603,426.76
		91,684,034.15

b) Estimado de ingresos
cuarto trimestre 2015

CONCEPTO	IMPORTE
PREDIAL	5,247,332
ISAI	9,953,820
OTROS IMPUESTOS	210,442
CONT. ESPECIALES	750,000
DERECHOS	11,925,096
PRODUCTOS	62,078
APROVECHAMIENTOS	1,348,333
PARTICIPACIONES Y FONDOS FEDERALES	40,510,975
INGRESOS NO PRESUPUESTALES	16,200,000

11. Información sobre la Deuda Pública y el Reporte Analítico de la Deuda

Credito 12218	12218
Monto original \$37,964,158.03	\$37,964,158.03
Saldo \$35,116,846.21	\$35,116,846.21
Amortización Anual 3,796,415.76	3,796,415.76
Fecha de vencimiento 25 mar 2025	25-mar-25

12. Calificaciones Otorgadas

La calificación otorgada a las finanzas del Municipio para el ejercicio 2015 es de Baa.1mx la cual fue otorgada el 14 de mayo del presente por la calificadora Moodys Investors service, tomando en cuenta las siguientes indicadores:

Deuda directa e indirecta, pago de intereses, superávit (déficit) operativo, gastos de capital, ingresos propios discrecionales, PIB per cápita.

13. Proceso de Mejora

- a) Principales Políticas de control interno: aplicar la normatividad interna y las leyes aplicables para el mejor control de los egresos.
- b) Medidas de desempeño financiero, metas y alcance: Presupuesto Basado en Resultados

14. Información por Segmentos

Por el momento el municipio no ha presentado la información financiera segmentada.

15. Eventos Posteriores al Cierre

El municipio no cuenta con eventos posteriores al cierre.

16. Partes relacionadas

El municipio no cuenta con partes relacionadas.

17. Responsabilidad sobre la Presentación Razonable de la Información Contable

El municipio presenta la información contable al final de la página con la siguiente nota: "Bajo protesta de decir verdad declaramos que los Estados Financieros y sus notas, son razonablemente correctos y son responsabilidad del emisor".

"Bajo protesta de decir verdad declaramos que los Estados Financieros y sus notas, son razonablemente correctos y son responsabilidad del emisor"

LIC. RICARDO FLAVIO AGUIRRE GÚTIERREZ

LIC. JOSÉ LUIS OYARZABAL GARZA

LIC. MANUEL PINEDA MEDINA

C.P. JOSÉ FRANCISCO AGUIRRE VÁZQUEZ