

111 EFECTIVO Y EQUIVALENTES

NOTA ESF No1

Cuenta	Nombre de la cuenta	Monto	Tipo	Monto Parcial
1111208	FONDOS FIJOS DE CAJA EMPLEADOS	61,000.00	EFFECTIVO	
CB0017	FONDO INFRAESTRUCTURA	616,345.91	EFFECTIVO	
CB0020	( BAJA )	195.38	CTA CORRIENTE	
CB0038	MUNICIPIO DE RAMOS ARIZPE	0.00	CTA CORRIENTE	
CB0039	FONDO DE FORTALECIMIENTO	2.57	CTA CORRIENTE	
CB0045	FONDO DE INFRAESTRUCTURA	775,162.24	CTA CORRIENTE	
CB0051	TU CASA 2010	63,497.99	CTA CORRIENTE	
CB0054	FONDO DE PAVIMENTO A MUNICIPIOS-2010	103,420.34	CTA CORRIENTE	
CB0055	FOPAM-2011	185,701.90	CTA CORRIENTE	
CB0068	PROYECTO DE DESARROLLO REGIONAL 2013	52,502.04	CTA CORRIENTE	
CB0070	OPERATIVA	1,086,148.47	CTA CORRIENTE	
CB0071	RECURSOS ESTATALES	5,154,096.84	CTA CORRIENTE	
CB0072	FONDO DE FORTALECIMIENTO-2014	0.00	CTA CORRIENTE	
CB0073	FONDO DE INFRAESTRUCTURA-2014	0.00	CTA CORRIENTE	
CB0074	NOMINA	358.50	CTA CORRIENTE	
CB0088	FONDO DE FORTALECIMIENTO-2015	21,685.05	CTA CORRIENTE	
CB0089	FONDO DE INFRAESTRUCTURA-2015	4,436.03	CTA CORRIENTE	
CB0090	FOPADEM-2015	0.00	CTA CORRIENTE	
CB0091	SUBSEMUN-2015	0.00	CTA CORRIENTE	
CB0092	CO-PARTICIPACION SUBSEMUN-2015	0.00	CTA CORRIENTE	
CB0093	FONDO DE CONTINGENCIAS ECONOMICAS-2015	0.00	CTA CORRIENTE	
CB0094	FONDO DE CONTINGENCIAS ECONOMICAS-2015 (A)	339,750.01	CTA CORRIENTE	
CB0095	FAFEF-2014	0.00	CTA CORRIENTE	
CB0096	OBRAS	1,248,917.76	CTA CORRIENTE	
CB0097	PROGRAMA REP-2015	0.00	CTA CORRIENTE	
CB0098	PROGRAMA DE FORTALECIMIENTO A LA TRANSVERSALIDAD D	0.00	CTA CORRIENTE	
CB0099	PTAR-2015	0.00	CTA CORRIENTE	
CB0100	HABITAT-2015	0.00	CTA CORRIENTE	
CB0101	HABITAT-2015 APORT MPAL	0.00	CTA CORRIENTE	
CB0102	PROYECTO EFICIENCIA ENERGETICA-2015	0.00	CTA CORRIENTE	
CB0103	NOMINA BANCOMER	1,244,055.87	CTA CORRIENTE	
CB0104	OPERATIVA	20,277,123.64	CTA CORRIENTE	
CB0105	FORTALECIMIENTO-2016	5,271,339.30	CTA CORRIENTE	
CB0106	FONDO DE INFRAESTRUCTURA-2016	2,803,894.76	CTA CORRIENTE	
CB0107	FORTASEG-2016 APORT MPAL	3,933.48	CTA CORRIENTE	
CB0108	FORTASEG-2016	3,059.05	CTA CORRIENTE	
1116111	DEPOSITOS EN GARANTIA- PRESTADORES DE SERVICIOS	\$ 24,135.35	CTA CORRIENTE	
1116112	DEPOSITOS EN GARANTIA- PROVEEDORES	\$ 238,040.58	CTA CORRIENTE	
	TOTAL	\$ 39,578,803.06		

112 DERECHOS A RECIBIR EFECTIVO

NOTA ESF No2

Cuenta	Nombre de la cuenta	Monto	Tipo	Monto Parcial
1122904	OTRAS CUENTAS POR COBRAR - CONTRIBUYENTES	\$ 33,927,369.20		
1123208	ADEUDOS DE EMPLEADOS - EMPLEADOS	\$ 33,405.13		
112392	GASTOS A COMPROBAR	\$ 503,132.31		
112396	CONTRIBUCIONES POR RECUPERAR	\$ 13,728,681.27		
112397	FALTANTES DE CENTRO DE COBRO	\$ 667.93		
112398	OTROS DEUDORES	\$ 2,597,758.75		
11241	CONTRIBUCIONES POR COBRAR	\$ 33,292,846.98		
11243	DERECHOS POR COBRAR	\$ 6,658,755.02		
11244	PRODUCTOS POR COBRAR	-\$ 1,236.34		
11245	APROVECHAMIENTOS POR COBRAR	\$ 246,336.00		
11249	OTRAS CONTRIBUCIONES POR COBRAR	\$ 3,881,969.99		
11261	PRÉSTAMOS OTORGADOS A CP AL SECTOR PÚBLICO	\$ 522,801.72		
	TOTAL	\$ 95,392,487.96		



1240 BIENES MUEBLES

NOTA ESF No8

Cuenta	Nombre de la cuenta	Saldo Inicial	Saldo Final	Flujo	ESTADO
12411	MUEBLES DE OFICINA Y ESTANTERÍA	6,943,551.19	6,943,551.19	-	REGULAR
12413	EQUIPO DE CÓMPUTO Y DE TECNOLOGÍAS DE LA INFORMACIÓN	8,163,735.10	8,163,735.10	-	REGULAR
12419	OTROS MOBILIARIOS Y EQUIPOS DE ADMINISTRACIÓN	1,687,917.76	1,687,917.76	-	REGULAR
12421	EQUIPOS Y APARATOS AUDIOVISUALES	471,300.24	471,300.24	-	REGULAR
12423	CÁMARAS FOTOGRAFÍAS Y DE VIDEO	2,101,531.70	4,130,488.86	2,028,957.16	REGULAR
12429	OTRO MOBILIARIO Y EQUIPO EDUCACIONAL Y RECREATIVO	145,458.67	145,458.67	-	REGULAR
12431	EQUIPO MÉDICO Y DE LABORATORIO	129,620.04	129,620.04	-	REGULAR
12432	INSTRUMENTAL MÉDICO Y DE LABORATORIO	340,666.09	340,666.09	-	REGULAR
12441	AUTOMÓVILES Y CAMIONES	49,403,702.66	49,403,702.66	-	REGULAR
12442	CARROCERÍAS Y REMOLQUES	44,080.00	44,080.00	-	REGULAR
12449	OTROS EQUIPOS DE TRANSPORTE	919,014.00	919,014.00	-	REGULAR
1245	EQUIPO DE DEFENSA Y SEGURIDAD	2,193,257.35	2,193,257.35	-	REGULAR
12461	MAQUINARIA Y EQUIPO AGROPECUARIO	1,699,202.11	1,699,202.11	-	REGULAR
12462	MAQUINARIA Y EQUIPO INDUSTRIAL	1,583,143.74	1,583,143.74	-	REGULAR
12463	MAQUINARIA Y EQUIPO DE CONSTRUCCIÓN	464,245.50	464,245.50	-	REGULAR
12464	SISTEMAS DE AIRE ACONDICIONADO, CALEFACCIÓN Y DE REFRIGERACIÓN INDUSTRIAL Y COMERCIAL	16,900.01	16,900.01	-	REGULAR
12465	EQUIPO DE COMUNICACIÓN Y TELECOMUNICACIÓN	9,697,012.54	9,697,012.54	-	REGULAR
12467	HERRAMIENTAS Y MÁQUINAS-HERRAMIENTA	566,474.76	596,634.76	30,160.00	REGULAR
12469	OTROS EQUIPOS	1,677,248.98	1,677,248.98	-	REGULAR
12471	BIENES ARTÍSTICOS, CULTURALES Y CIENTÍFICOS	458,557.36	458,557.36	-	REGULAR
	<b>TOTAL</b>	<b>\$ 88,706,619.80</b>	<b>\$ 90,765,736.96</b>	<b>\$ 2,059,117.16</b>	

1260 DEPRECIACION Y DETERIORO ACUMULADA DE BIENES

NOTA ESF No8

Cuenta	Nombre de la cuenta	Saldo Inicial	Saldo Final	Flujo	ESTADO
		\$ -	\$ -		
	El municipio de Ramos Arizpe no esta depreciando sus activos	\$ -	\$ -		
		\$ -	\$ -		
		\$ -	\$ -		

1250 ACTIVOS INTANGIBLES

NOTA ESF No9

Cuenta	Nombre de la cuenta	Saldo Inicial	Saldo Final	Flujo	ESTADO
12541	LICENCIAS INFORMÁTICAS E INTELECTUALES	\$ 18,165.60	\$ 18,165.60	\$ -	
	<b>TOTAL</b>	<b>\$ 18,165.60</b>	<b>\$ 18,165.60</b>	<b>\$ -</b>	

1265 AMORTIZACIÓN ACUMULADA DE BIENES

NOTA ESF No9

Cuenta	Nombre de la cuenta	Saldo Inicial	Saldo Final	Flujo	ESTADO
		\$ -	\$ -		
	No se registran movimientos de estas características	\$ -	\$ -		
		\$ -	\$ -		
		\$ -	\$ -		

1280 ESTIMACIONES Y DETERIORS

NOTA ESF No 10

Cuenta	Nombre de la cuenta	Saldo Inicial	Saldo Final	Flujo	ESTADO
		\$ -	\$ -		
	El minicipio no tiene registrado Estimaciones de ningun tipo	\$ -	\$ -		
		\$ -	\$ -		
		\$ -	\$ -		

1290 OTROS ACTIVOS NO CIRCULANTES

NOTA ESF No11

Cuenta	Nombre de la cuenta	Monto	Características
1292411	MOBILIARIO Y EQUIPO DE ADMINISTRACIÓN, EDUCACIONAL Y RECREATIVO EN ARRENDAMIENTO FINANCIERO - PRESTADORES DE SERVICIO	\$ 3,453,995.32	EQ ARRENDADO
12926	EQUIPO DE TRANSPORTE EN ARRENDAMIENTO FINANCIERO	675,000.00	EQ ARRENDADO
		\$ -	
	<b>TOTAL</b>	<b>\$ 4,128,995.32</b>	<b>\$ -</b>



2110 y 2120 CUENTAS Y DOCUMENTOS POR PAGAR

NOTA ESF No12

Cuenta	Nombre de la cuenta	Monto	Características
211108	SERVICIOS PERSONALES POR PAGAR A CORTO PLAZO - EMPLEADOS	544,954.62	menos de 90
211112	SERVICIOS PERSONALES POR PAGAR A CORTO PLAZO - PROVEEDORES	2,610,615.70	menos de 90
211201	PROVEEDORES POR PAGAR A CORTO PLAZO - APOYOS	7,500.00	menos de 90
211204	PROVEEDORES POR PAGAR A CORTO PLAZO - CONTRIBUYENTES	25,624.69	menos de 90
211206	PROVEEDORES POR PAGAR A CORTO PLAZO - DEPENDENCIAS EXTERNAS	22,149.00	menos de 90
211208	PROVEEDORES POR PAGAR A CORTO PLAZO - EMPLEADOS	7,793.03	menos de 90
211211	PROVEEDORES POR PAGAR A CORTO PLAZO - PRESTADORES DE SERVICIO	745,740.37	menos de 90
211212	PROVEEDORES POR PAGAR A CORTO PLAZO - PROVEEDORES	18,187,506.85	menos de 90
211312	CONTRATISTAS (OBRA) POR PAGAR A CORTO PLAZO - PROVEEDORES	3,578,096.94	menos de 90
211501	TRANSFERENCIAS OTORGADAS POR PAGAR A CORTO PLAZO - APOYOS	39,496.00	menos de 90
211506	TRANSFERENCIAS OTORGADAS POR PAGAR A CORTO PLAZO - DEPENDENCIAS EXTERNAS	19,291.00	menos de 90
211508	TRANSFERENCIAS OTORGADAS POR PAGAR A CORTO PLAZO - EMPLEADOS	2,800.00	menos de 90
211512	TRANSFERENCIAS OTORGADAS POR PAGAR A CORTO PLAZO - PROVEEDORES	1,146,984.08	menos de 90
211519	TRANSFERENCIAS OTORGADAS POR PAGAR A CORTO PLAZO - SINDICATOS	45,000.00	menos de 90
211710	RETENCIONES Y CONTRIBUCIONES POR PAGAR A CORTO PLAZO - OTROS	18,128.84	menos de 90
211711	RETENCIONES Y CONTRIBUCIONES POR PAGAR A CORTO PLAZO - PRESTADORES DE SERVICIO	71,595.68	menos de 90
211712	RETENCIONES Y CONTRIBUCIONES POR PAGAR A CORTO PLAZO - PROVEEDORES	13,697.45	menos de 90
211901	OTRAS CUENTAS POR PAGAR A CORTO PLAZO - APOYOS	328,237.82	menos de 90
211904	OTRAS CUENTAS POR PAGAR A CORTO PLAZO - CONTRIBUYENTES	162,246.63	menos de 90
211906	OTRAS CUENTAS POR PAGAR A CORTO PLAZO - DEPENDENCIAS EXTERNAS	180,292.05	menos de 90
211908	OTRAS CUENTAS POR PAGAR A CORTO PLAZO - EMPLEADOS	351,592.82	menos de 90
211909	OTRAS CUENTAS POR PAGAR A CORTO PLAZO - ORGANISMOS SUBSIDIADOS	16,000.00	menos de 90
211910	OTRAS CUENTAS POR PAGAR A CORTO PLAZO - OTROS	182,768.76	menos de 90
211911	OTRAS CUENTAS POR PAGAR A CORTO PLAZO - PRESTADORES DE SERVICIO	52,776.55	menos de 90
211912	OTRAS CUENTAS POR PAGAR A CORTO PLAZO - PROVEEDORES	25,200,479.18	menos de 90
2133	PORCIÓN A CORTO PLAZO DE ARRENDAMIENTO FINANCIERO	10,962,813.00	menos de 90
<b>TOTAL</b>		<b>\$ 64,524,181.06</b>	

2160 FONDOS Y BIENES DE TERCEROS EN GARANTIA

NOTA ESF No13

Cuenta	Nombre de la cuenta	Monto	Naturaleza	Características
N/A	No se cuenta con Bienes de terceros en garantia.	0		
		0		
		0		
		0		

2159 OTROS PASIVOS DIFERIDOS A CORTO PLAZO

NOTA ESF No14

Cuenta	Nombre de la cuenta	Monto	Naturaleza	Características
		0		
		0		
	Todos los pasivos del ente se encuentran registrados en sus cuentas correspondientes.	0		
		0		

INGRESOS DE GESTIÓN CRI TERCER NIVEL

NOTA EA 01

Cuenta	Nombre de la cuenta	Monto	Características
4112	IMPUESTOS SOBRE EL PATRIMONIO	23,462,760.41	
4117	ACCESORIOS DE IMPUESTOS	128,223.48	
4119	OTROS IMPUESTOS	184,845.20	
4131	CONTRIBUCIÓN DE MEJORAS POR OBRAS PÚBLICAS	16,000.00	
4143	DERECHOS POR PRESTACIÓN DE SERVICIOS	2,868,016.92	
4144	ACCESORIOS DE DERECHOS	9,561.38	
4149	OTROS DERECHOS	3,985,543.22	
4151	PRODUCTOS DERIVADOS DEL USO Y APROVECHAMIENTO DE E	733,260.29	
4169	OTROS APROVECHAMIENTOS	1,144,760.03	
4211	PARTICIPACIONES	52,158,857.91	
<b>Total general</b>		<b>\$ 84,691,828.84</b>	

MUNICIPIO DE RAMOS ARIZPE

NOTAS A LOS ESTADOS FINANCIEROS

TRIMESTRE 2-2016

NOTAS DE DESGLOSE



4300 OTROS INGRESOS Y BENEFICIOS

NOTA ERA 02

Cuenta	Nombre de la cuenta	Monto	Naturaleza	Características
5137	INGRESOS EXTRAORDINARIOS	\$ -		
		\$ -		
		\$ -		
		\$ -		
	<b>Total general</b>	\$ -		

5000 GASTOS Y OTRAS PERDIDAS

NOTA ERA 03

CUENTA	NOMBRE DE LA CUENTA	MONTO	% GASTO	EXPLICACIÓN
	NO SE EFECUARON GASTOS EXTRAORDINARIOS	\$ -		
		\$ -		
		\$ -		
		\$ -		
		\$ -		

5100 HACIENDA PÚBLICA / PATRIMONIO CONTRIBUIDO

NOTAS EVHP 1

CUENTA	NOMBRE DE LA CUENTA	SALDO INICIAL	SALDO FINAL	MODIFICACION	MOTIVO
311	APORTACIONES	25,475,929.75	25,475,929.75	-	APORTACIONES A CAPITAL

5200 HACIENDA PÚBLICA / PATRIMONIO GENERADO

NOTAS EVHP 2

CUENTA	NOMBRE DE LA CUENTA	SALDO INICIAL	SALDO FINAL	MODIFICACION	MOTIVO
321	RESULTADO DEL EJERCICIO	68,622,376.12	71,695,183.46	\$ 3,072,807.34	R.E. DEL TRIMESTRE

1110 FLUJO DE EFECTIVO

NOTA EFE 1

CUENTA	NOMBRE DE LA CUENTA	SALDO INICIAL	SALDO FINAL	FLUJO
CB0017	FONDO INFRAESTRUCTURA	616,138.61	616,345.91	- 207.30
CB0020	( BAJA )	1.00	1.00	-
CB0038	MUNICIPIO DE RAMOS ARIZPE	0.00	0.00	-
CB0039	FONDO DE FORTALECIMIENTO	2.57	2.57	-
CB0045	FONDO DE INFRAESTRUCTURA	775,162.24	775,162.24	-
CB0051	TU CASA 2010	63,497.99	63,497.99	-
CB0054	FONDO DE PAVIMENTO A MUNICIPIOS-2010	103,355.02	103,420.34	- 65.32
CB0055	FOPAM-2011	185,584.60	185,701.90	- 117.30
CB0068	PROYECTO DE DESARROLLO REGIONAL 2013	52,482.14	52,502.04	- 19.90
CB0070	OPERATIVA	848,639.29	1,086,148.47	- 237,509.18
CB0071	RECURSOS ESTATALES	4,226,654.02	5,154,096.84	- 927,442.82
CB0072	FONDO DE FORTALECIMIENTO-2014	0.00	0.00	-
CB0073	FONDO DE INFRAESTRUCTURA-2014	27,131.62	0.00	27,131.62
CB0074	NOMINA	224,345.98	358.50	223,987.48
CB0088	FONDO DE FORTALECIMIENTO-2015	21,677.93	21,685.05	- 7.12
CB0089	FONDO DE INFRAESTRUCTURA-2015	724,893.46	4,436.03	720,457.43
CB0090	FOPADEM-2015	0.00	0.00	-
CB0091	SUBSEMUN-2015	0.00	0.00	-
CB0092	CO-PARTICIPACION SUBSEMUN-2015	0.00	0.00	-
CB0093	FONDO DE CONTINGENCIAS ECONOMICAS-2015	0.00	0.00	-
CB0094	FONDO DE CONTINGENCIAS ECONOMICAS-2015 (A)	339,509.65	339,750.01	- 240.36
CB0095	FAFEF-2014	0.00	0.00	-
CB0096	OBRAS	1,251,874.58	1,248,917.76	2,956.82
CB0097	PROGRAMA REP-2015	0.00	0.00	-
CB0098	PROGRAMA DE FORTALECIMIENTO A LA TRANSVERSALIDAD D	0.00	0.00	-
CB0099	PTAR-2015	0.00	0.00	-
CB0100	HABITAT-2015	22,418.16	0.00	22,418.16
CB0101	HABITAT-2015 APORT MPAL	30,082.15	0.00	30,082.15
CB0102	PROYECTO EFICIENCIA ENERGETICA-2015	0.00	0.00	-
CB0103	NOMINA BANCOMER	1,414,664.63	1,244,055.87	170,608.76
CB0104	OPERATIVA	42,578,897.90	20,277,123.64	22,301,774.26
CB0105	FORTALECIMIENTO-2016	4,384,244.60	5,271,339.30	- 887,094.70
CB0106	FONDO DE INFRAESTRUCTURA-2016	3,581,482.78	2,803,894.76	777,588.02
CB0107	FORTASEG-2016 APORT MPAL	0.00	3,933.48	- 3,933.48
CB0108	FORTASEG-2016	0.00	3,059.05	- 3,059.05



# MUNICIPIO DE RAMOS ARIZPE

NOTAS A LOS ESTADOS FINANCIEROS  
TRIMESTRE 2-2016  
NOTAS DE DESGLOSE



1210, 1230, 1240 Y 1250

NOTA EFE 2

CUENTA	NOMBRE DE LA CUENTA	FLUJO	% SUB
1231	TERRENOS	0.00	
1233	EDIFICIOS NO RESIDENCIALES	0.00	
1235	CONSTRUCCIONES EN PROCESO EN BIENES DE DOMINIO PÚBL	-5,113,657.74	
1236	CONSTRUCCIONES EN PROCESO EN BIENES PROPIOS	-7,316,153.62	
1239	OTROS BIENES INMUEBLES	0.00	

Bajo protesta de decir verdad declaramos que los estados financieros y sus notas, son razonablemente correctos y son responsabilidad del emisor.

LIC RICARDO FLAVIO AGUIRRE GUTIERREZ

LIC. JOSÉ LUIS OYARZABAL GARZA

C.P. JOSÉ FRANCISCO AGUIRRE VAZQUEZ

LIC. MANUEL PINEDA MEDINA

## Municipio de Ramos Arizpe

### Notas a los Estados Financieros

Notas de Memoria

Trimestre 2 2016

Cuentas de orden presupuestales.

Presupuestales:

Cuenta	Descripción	Saldo Inicial	Debe	Haber	Saldo Final
8	CUENTAS DE ORDEN PRESUPUESTARIAS	-			
81	LEY DE INGRESOS	-			
811	LEY DE INGRESOS ESTIMADA	161,185,760.20		84,691,828.84	245,877,589.04
812	LEY DE INGRESOS POR EJECUTAR	-161,185,760.20	84,691,828.84	-	-245,877,589.04
814	LEY DE INGRESOS DEVENGADA	-	84,691,828.84	84,691,828.84	-
815	LEY DE INGRESOS RECAUDADA	161,185,760.20		84,691,828.84	245,877,589.04
82	PRESUPUESTO DE EGRESOS	-	97,500,000.21	97,500,000.21	-
821	PRESUPUESTO DE EGRESOS APROBADO	390,000,000.00	-	-	390,000,000.00
822	PRESUPUESTO DE EGRESOS POR EJERCER	185,666,835.29	85,239,602.54	159,907,093.68	110,999,344.15
823	PRESUPUESTO MODIFICADO	-	82,514,563.97	85,239,602.54	2,725,038.57
824	PRESUPUESTO DE EGRESOS COMPROMETIDO	94,850,256.33	77,392,529.71	96,339,229.52	75,903,556.52
825	PRESUPUESTO DE EGRESOS DEVENGADO	-	96,339,229.52	96,339,229.52	-
826	PRESUPUESTO DE EGRESOS EJERCIDO	25,663,648.93	96,339,229.52	102,055,684.86	19,947,193.59
827	PRESUPUESTO DE EGRESOS PAGADO	83,819,259.45	102,055,684.86	-	185,874,944.31

Las cuentas de orden contables no tienen movimientos ni saldos al 30 de junio de 2016.

“Bajo protesta de decir verdad declaramos que los Estados Financieros y sus notas, son razonablemente correctos y son responsabilidad del emisor”

  
LIC RICARDO FLAVIO AGUIRRE GUTIERREZ

  
LIC. JOSÉ LUIS OYARZABAL GARZA

  
C.P. JOSÉ FRANCISCO AGUIRRE VAZQUEZ

  
LIC. MANUEL PINEDA MEDINA

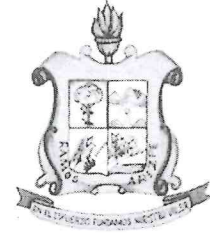

## Municipio de Ramos Arizpe Coahuila Trimestre 2 -2016

### Notas a los Estados Financieros

#### c) Notas de Gestión Administrativa

##### 1. Introducción

Ramos Arizpe fue fundado en el año de 1577 con el nombre de Valle de las Labores, debido a que fue que sus suelos que conforman el valle, estaban dedicados a las tareas agrícolas (principalmente la siembra) por contar con numerosos manantiales.

En el año de 1606 el municipio fue rebautizado con el nombre de Valle de San Nicolás de la Capellanía. Ésta denominación se debió a que los misioneros españoles nos legaron la imagen de San Nicolás de Tolentino en su valle sobresalía la capellanía.

El 17 de marzo de 1811 los caudillos insurgentes encabezados por Miguel Hidalgo y Costilla pasan por la hacienda Santa María. Ahí nombran Coronel a Don Bernardo Gutiérrez de Lara y primer embajador de México en Estados Unidos. Venía junto con sus hermanos el sacerdote José Antonio y el insurgente Enrique Gutiérrez de Lara que habían salido el 14 del mismo mes de la Hacienda de San Pedro ubicada en la antigua Villa de Marín, Nuevo León. El casco de dicha hacienda es museo de historia hoy día ubicada en el municipio de Zuazua, Nuevo León. Don Bernardo Gutiérrez de Lara líder de la primera independencia de la República de Texas en 2 de abril de 1813. Fue uno de los propietarios de dicha hacienda de San Pedro. La hoy capilla de la hacienda Santa María es reconocido monumento nacional de la ruta de Hidalgo.

En 1821 fue electo Miguel Ramos Arizpe como diputado por Coahuila al Primer Congreso Constituyente. Ocupó cargos importantes durante los gobiernos de los presidentes Guadalupe Victoria y Manuel Gómez Pedraza; murió en Puebla, en 1843. Posteriormente se le otorgó categoría de villa el 19 de mayo de 1850, bajo el nombre de Ramos Arizpe.

El 1 de agosto de 1860 muere el general Juan Zuazua en el rancho de San Gregorio; el 8 de enero se lleva a cabo la Batalla de Ramos Arizpe en un lugar cercano a la villa, entre Carrancistas y Villistas, triunfando estos últimos.

Recientemente, el 13 de mayo de 1980, le fue concedido el título de ciudad.

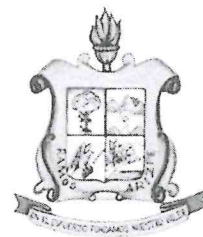

## 2. Panorama Económico y Financiero

En la actualidad el municipio cuenta con una ley de ingresos aplicable para el ejercicio 2016, la cual fue publicada en el periódico oficial en fecha 25 de diciembre 2015.

## 3. Autorización e Historia

- a) **Fecha de creación del ente:** Fue fundado en 1577 y se le otorgó el título de ciudad en el año de 1980.
- b) **Principales cambios en su estructura:** El municipio no ha realizado mayores cambios en su estructura.

## 4. Organización y Objeto Social

- a) **Objeto Social:** El objeto social es brindar bienestar a los Ramos Arizpences.
- b) **Principal Actividad:** Administrar los recursos del municipio de Ramos Arizpe Coahuila, dotando de bienestar a sus habitantes.
- c) **Ejercicio Fiscal:** Del 01 de Enero de 2016 al 31 de Diciembre de 2016.
- d) **Régimen Jurídico:** Persona Moral sin Fines de Lucro, dotado de personalidad jurídica y patrimonio propio.
- e) **Consideraciones Fiscales del Ente:** El Municipio de Ramos Arizpe está obligado a realizar retenciones por salarios, ISR retenciones por asimilados a salarios, ISR retenciones por servicios profesionales, ISR retenciones por cuenta de terceros o retenciones por arrendamiento de inmuebles.

f) Estructura Organización Básica:

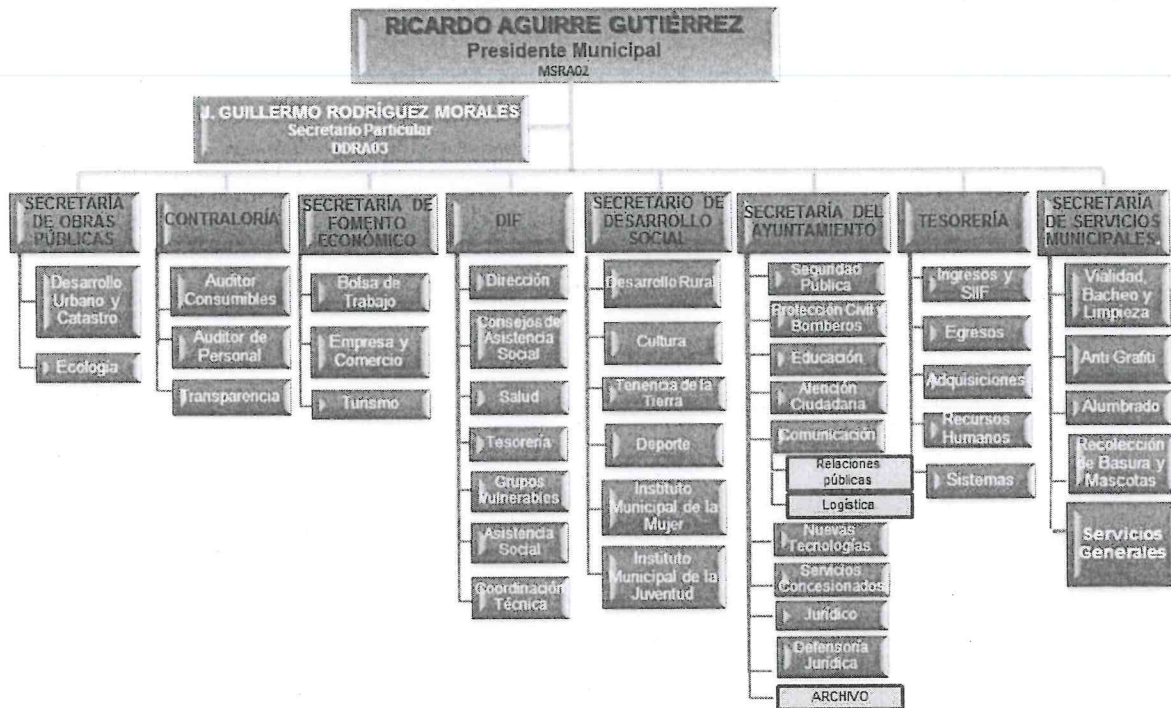

- g) **Fideicomisos, mandatos y análogos de los cuales es fideicomitente o fideicomisario:** El municipio no cuenta con ninguna figura de las mencionadas con anterioridad.

#### 5. Bases de Preparación de los Estados Financieros

- a) Se ha observado la normatividad emitida por el CONAC, la LGCG y las disposiciones legales aplicables.
- b) Los estados financieros se preparan sobre la base del valor histórico original, conforme a políticas contables de las entidades gubernamentales del Estado. No reconocen los efectos de la inflación en la información financiera, de acuerdo a las Normas de Información Financiera emitidas por el Consejo Mexicano para la Investigación y Desarrollo de Normas de Información Financiera, ni reconocen como pasivo las obligaciones actuales y futuras a favor de los trabajadores.
- c) Se aplican los postulados básicos emitidos por la CONAC.
- d) Normatividad Supletoria: Manual de Contabilidad Gubernamental, Ley de Adquisición Arrendamientos y Contratación de Servicios para el Estado de Coahuila de Zaragoza, entre otros.
- e) Los ingresos y egresos se reconocen y registran como tales en el momento en que se devengan. Sus fondos se reciben de lo que se recauda a través de la ley de ingreso así como también se cuenta con ingreso de la federación y del gobierno del estado.

#### 6. Políticas de Contabilidad Significativas

- a) **Actualización:** A la fecha el Municipio no cuenta con un método para la actualización del valor de los activos, pasivos y Hacienda Pública/ Patrimonio.
- b) **Operaciones con el extranjero:** El Municipio no ha realizado operaciones con el Extranjero.
- c) **Método de valuación de la inversión en acciones de compañías subsidiarias no consolidadas y asociadas:** no aplica para el Municipio.
- d) **Sistema y método de valuación de inventarios y costo de lo vendido:** Los inventarios de valúan a costo identificado, es decir cada artículo dentro del inventario cuenta con su factura de adquisición.
- e) **Beneficios a empleados:** Durante el presente trimestre no se contó con beneficios a los trabajadores.
- f) **Provisiones:** El municipio registra mensualmente la provisión para la gratificación anual de los empleados (aguinaldo) misma que durante el mes de diciembre es cancelada para dar registro a la nómina correspondiente.

- g) **Reservas:** El municipio cuenta en la actualidad con una reserva para futuras indemnizaciones.
- h) **Cambios en políticas contables y corrección de errores:**  
En este trimestre no se afectó la cuenta 3251
- i) **Reclasificaciones:** No se efectuaron reclasificaciones.
- j) **Depuración y cancelación de saldos:** municipio no cuenta con estos movimientos en la actualidad.

#### 7. Posición en Moneda Extranjera y Protección por Riesgo Cambiario

- a) **Activos en moneda extranjera:** El municipio no cuenta con activos en moneda extranjera.
- b) **Pasivos en moneda extranjera:** El municipio no cuenta con pasivos en moneda extranjera.
- c) **Posición en moneda extranjera:** El municipio no realiza movimientos con moneda extranjera.
- d) **Tipo de cambio:** El municipio no realiza movimientos con moneda extranjera
- e) **Equivalente en moneda nacional:** El municipio no realiza movimientos con moneda extranjera.

#### 8. Reporte analítico del activo

- a) **Vida útil o porcentajes de depreciación, deterioro o amortización utilizados en los diferentes tipos de activos:** en la actualidad el municipio no elabora depreciación a sus activos fijos.
- b) **Cambios en el porcentaje de depreciación o valor residual de los activos:** en la actualidad el municipio no se encuentra depreciando sus activos fijos.
- c) **Importe de los gastos capitalizados en el ejercicio, tanto financieros como de investigación y desarrollo:** El municipio no cuenta con saldo en tales cuentas.
- d) **Riesgos por tipo de cambio o tipo de interés de las inversiones financieras:** El municipio no cuenta con inversiones financieras.
- e) **Valor activado en el ejercicio de los bienes construidos por el municipio**  
**\$12,429,811**
- f) **Otras circunstancias:** El municipio no cuenta con bienes en garantía, embargos, litigios, títulos de inversión entregados en garantía.
- g) **Desmantelamiento de Activos:** a la fecha el municipio no cuenta con bajas de activo.

- h) **Administración de los Activos:** El municipio cuenta con el inventario de todos los activos con los que le pertenecen para un mejor aprovechamiento.

Principales Variaciones del Activo:

- a) **Inversiones en valores:** el municipio no cuenta con inversiones en valores.
- b) **Patrimonio de Organismos descentralizados de Control Presupuestario Indirecto:** el municipio no cuenta patrimonio de organismos descentralizados.
- c) **Inversiones en empresas de participación mayoritaria:** el municipio no cuenta con inversiones en empresas de participación mayoritaria.
- d) **Inversiones en empresas de participación minoritaria:** el municipio no cuenta con inversiones en empresas de participación minoritaria.
- e) **Patrimonio de Organismos descentralizados de Control Presupuestario Directo, según corresponda:** el municipio no cuenta patrimonio de organismos descentralizados.

**9. Fideicomisos, Mandatos y Análogos**

El municipio no cuenta ni con fideicomisos, ni con mandatos, ni con ninguno con naturaleza análoga a los ya mencionados.

**10. Reporte de Recaudación**

**a) Ingresos Trimestre 1-2016**

cuenta	nombre	importe
4	INGRESOS	84,691,828.84
41	INGRESOS DE GESTIÓN	32,532,970.93
411	IMPUESTOS	23,775,829.09
4112	IMPUESTOS SOBRE EL PATRIMONIO	23,462,760.41
4112	IMPUESTOS SOBRE EL PATRIMONIO	23,462,760.41
4117	ACCESORIOS DE IMPUESTOS	128,223.48
4119	OTROS IMPUESTOS	184,845.20
4131	CONTRIBUCIÓN DE MEJORAS POR OBRAS PÚBLICAS	16,000.00
4143	DERECHOS POR PRESTACIÓN DE SERVICIOS	2,868,016.92
4144	ACCESORIOS DE DERECHOS	9,561.38
4149	OTROS DERECHOS	3,985,543.22
4151	PRODUCTOS DERIVADOS DEL USO Y APROVECHAMIENTO DE BIENES NO SUJETOS A RÉGIMEN DE DOMINIO PÚBLICO	733,260.29
4169	OTROS APROVECHAMIENTOS	1,144,760.03
4211	PARTICIPACIONES	52,158,857.91
4211	PARTICIPACIONES	52,158,857.91

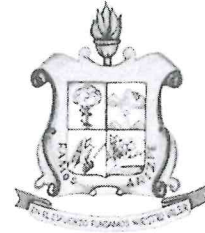

b) Estimado de ingresos  
Trimestre 2-2016

concepto	importe
IMPUESTOS	23,895,534.95
DERECHOS	6,863,121.52
PRODUCTOS	733,260.29
PRODUCTOS DE TIPO CORRIENTE	733,260.29
PRODUCTOS DE TIPO CAPITAL	0.00
APROVECHAMIENTOS	1,144,760.03
APROVECHAMIENTOS DE TIPO CORRIENTE	1,144,760.03
APROVECHAMIENTOS DE TIPO CAPITAL	0.00
INGRESOS POR VENTAS DE BIENES Y SERVICIOS	0.00
PARTICIPACIONES Y APORTACIONES	52,158,857.91

**11. Información sobre la Deuda Pública y el Reporte Analítico de la Deuda**

Credito 12218	12218
Monto Original	\$ 37,964,158.03
Saldo	\$ 33,218,638.33
Amortizacion Anual	\$ 3,796,415.76
Fecha de vencimiento	25-mar-25

**12. Calificaciones Otorgadas**

La calificación otorgada a las finanzas del Municipio para el ejercicio 2015 es de Baa.1mx la cual fue otorgada el 14 de mayo del presente por la calificadora Moodys Investors service, tomando en cuenta las siguientes indicadores:

Deuda directa e indirecta, pago de intereses, superávit (déficit) operativo, gastos de capital, ingresos propios discrecionales, PIB per cápita.

**13. Proceso de Mejora**

- Principales Políticas de control interno: aplicar la normatividad interna y las leyes aplicables para el mejor control de los egresos.
- Medidas de desempeño financiero, metas y alcance: Presupuesto Basado en Resultados

**14. Información por Segmentos**

Por el momento el municipio no ha presentado la información financiera segmentada.

**15. Eventos Posteriores al Cierre**

El municipio no cuenta con eventos posteriores al cierre.

**16. Partes relacionadas**

El municipio no cuenta con partes relacionadas.

**17. Responsabilidad sobre la Presentación Razonable de la Información Contable**

El municipio presenta la información contable al final de la página con la siguiente nota: "Bajo protesta de decir verdad declaramos que los Estados Financieros y sus notas, son razonablemente correctos y son responsabilidad del emisor".

"Bajo protesta de decir verdad declaramos que los Estados Financieros y sus notas, son razonablemente correctos y son responsabilidad del emisor"

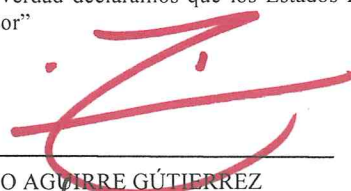

---

LIC. RICARDO FLAVIO AGUIRRE GÚTIERREZ

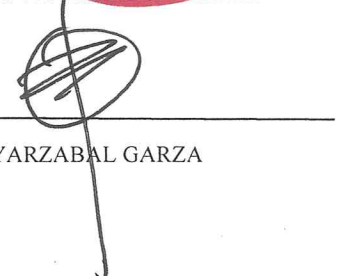

---

LIC. JOSÉ LUIS OYARZABAL GARZA

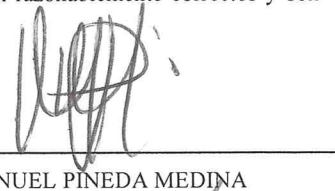

---

LIC. MANUEL PINEDA MEDINA

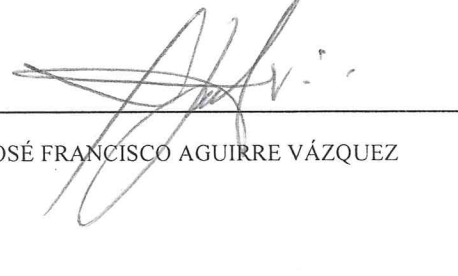

---

C.P. JOSÉ FRANCISCO AGUIRRE VÁZQUEZ