



**MUNICIPIO DE RAMOS ARIZPE**  
 NOTAS A LOS ESTADOS FINANCIEROS  
 AL 30 DE JUNIO DE 2017  
 NOTAS DE DESGLOSE



**111 EFECTIVO Y EQUIVALENTES**

**NOTA ESF No1**

Cuenta	Nombre de la cuenta	30-jun-17	31-dic-16	Tipo	Monto Parcial
1111208	EM00049 BLANCA ESTELA GALLEGOS VEGA	2,000.00	0.00		
1111208	EM00052 LAURA ISELA DURON ALVAREZ	2,000.00	0.00	CTA CORRIENTE	
1111208	EM00057 LORENA ROSALES TOVAR	2,000.00	0.00	CTA CORRIENTE	
1112105	CB0017 BANAMEX 1610006007	615,827.78	614,033.12	CTA CORRIENTE	
1112105	CB0045 BANREGIO 049005960010	39,534.11	775,162.24	CTA CORRIENTE	
1112105	CB0051 BANREGIO 049007010019	63,497.99	63,497.99	CTA CORRIENTE	
1112105	CB0054 BANREGIO 049008050014	103,682.79	103,552.56	CTA CORRIENTE	
1112105	CB0055 BANREGIO 049008360013	186,173.15	185,939.31	CTA CORRIENTE	
1112105	CB0068 BANREGIO 049012080017	52,581.94	52,542.30	CTA CORRIENTE	
1112105	CB0070 BANORTE 0210211186	8,497.91	1,016,014.95	CTA CORRIENTE	
1112105	CB0071 BANORTE 0213844633	0.00	2,244,869.25	CTA CORRIENTE	
1112105	CB0088 BANORTE 0259637310	0.00	21,699.47	CTA CORRIENTE	
1112105	CB0094 BANORTE 0273656616	340,715.77	340,236.53	CTA CORRIENTE	
1112105	CB0096 BANCOMER 0199912681	133,645.85	22,094.04	CTA CORRIENTE	
1112105	CB0103 BANCOMER 0102530066	84,288.06	1,495,360.84	CTA CORRIENTE	
1112105	CB0104 BANCOMER 0102530171	866,598.71	464,352.20	CTA CORRIENTE	
1112105	CB0105 HSBC 4058045022	13,876.74	98,881.83	CTA CORRIENTE	
1112105	CB0106 HSBC 4058045048	53,952.93	1,841,094.73	CTA CORRIENTE	
1112105	CB0107 HSBC 4058045063	0.00	4,313.08	CTA CORRIENTE	
1112105	CB0108 HSBC 4058045055	0.00	317,423.54	CTA CORRIENTE	
1112105	CB0109 BANCOMER 0107089945	0.00	813,055.31	CTA CORRIENTE	
1112105	CB0110 BANCOMER 0107089988	0.00	0.00	CTA CORRIENTE	
1112105	CB0111 BANCOMER 0107432259	34,969.57	1,542,609.44	CTA CORRIENTE	
1112105	CB0112 BANCOMER 0107432305	52,265.27	34,761.43	CTA CORRIENTE	
1112105	CB0113 BANCOMER 0107747047	0.00	114,352.65	CTA CORRIENTE	
1112105	CB0114 BANCOMER 0107747071	0.00	89,622.49	CTA CORRIENTE	
1112105	CB0115 BANCOMER 0102531984	0.00	353,387.31	CTA CORRIENTE	
1112105	CB0116 HSBC 4059358341	1,535,899.91	612,404.59	CTA CORRIENTE	
1112105	CB0117 HSBC 4059358614	0.00	1,876,768.13	CTA CORRIENTE	
1112105	CB0118 BANCOMER 0108792054	11,076.99	30,000,000.00	CTA CORRIENTE	
1112105	CB0119 HSBC 4059358713	5,359,704.51	0.00	CTA CORRIENTE	
1112105	CB0120 HSBC 4059358697	5,530,622.17	0.00	CTA CORRIENTE	
1112105	CB0121 HSBC 4059358705	6,839,164.52	0.00	CTA CORRIENTE	
1112105	CB0122 HSBC 4059358333	0.00	0.00	CTA CORRIENTE	
1112105	CB0123 HSBC 4060117744	2,532,888.31	0.00	CTA CORRIENTE	
1112105	CB0124 HSBC 4060117777	1,965,283.66	0.00	CTA CORRIENTE	
1112105	CB0125 HSBC 4060118320	4,954,718.58	0.00	CTA CORRIENTE	
1112105	CB0126 HSBC 4060117785	2,279,170.56	0.00	CTA CORRIENTE	
1112105	CB0127 HSBC 4060117512	310,048.20	0.00	CTA CORRIENTE	
1116111	PS0282 VALUE ARRENDADORA SA DE CV SOFOM ENR GRUPO F	24,135.35	24,135.35	CTA CORRIENTE	
1116112	PR2827 TROR CORPORATION S. DE R.L. DE C.V.	238,040.58	238,040.58	CTA CORRIENTE	
11162	DEPÓSITOS EN ADMINISTRACIÓN	1,952,943.10	1,952,943.10	CTA CORRIENTE	
	<b>TOTAL</b>	<b>\$ 36,187,805.01</b>	<b>\$ 47,313,148.36</b>		

**112 DERECHOS A RECIBIR EFECTIVO**

**NOTA ESF No2**

Cuenta	Nombre de la cuenta	30-jun-17	31-dic-16	Monto Parcial
1122904	OTRAS CUENTAS POR COBRAR - CONTRIBUYENTES	33,926,289.20	33,926,289.20	
1123	DEUDORES DIVERSOS POR COBRAR A CORTO PLAZO	16,398,592.15	14,971,739.05	
1126	PRÉSTAMOS OTORGADOS A CORTO PLAZO	87,192.24	114,128.28	
	<b>TOTAL</b>	<b>\$ 50,412,073.59</b>	<b>\$ 49,012,156.53</b>	



**112 DERECHOS A RECIBIR BIENES**

NOTA ESF No3

Cuenta	Nombre de la cuenta	30-jun-17	31-dic-16	A 180 días
113112	ANTICIPO A PROVEEDORES POR ADQUISICIÓN DE BIENES Y PRESTACIÓN DE SERVICIOS A CORTO PLAZO - PROVEEDORES	\$ 0.12	\$ 0.12	MENOR
	<b>TOTAL</b>	<b>\$ 0.12</b>	<b>\$ 0.12</b>	

**1140 INVENTARIOS**

NOTA ESF No 4

Cuenta	Nombre de la cuenta	Monto	Método
	<b>TOTAL</b>	<b>\$ -</b>	

Esta nota no aplica ya que solo es para aquellos entes públicos que realicen algún proceso de transformación y /o elaboración de bienes

**1140 Y 1150 ALMACENES**

NOTA ESF No5

Cuenta	Nombre de la cuenta	30-jun-17	31-dic-16	Método
11428	PRODUCTOS AGROPECUARIOS "SEMILLAS PARA TODOS"	191,055.00	2,255.00	Costo identificado
	<b>TOTAL</b>	<b>\$ 191,055.00</b>	<b>\$ 2,255.00</b>	

**1213 FIDEICOMISOS, MANDATOS Y CONTRATOS ANALOGOS**

NOTA ESF No6

Cuenta	Nombre de la cuenta	Tipo	Características	Nombre F.
N/A	No contamos con fideicomisos y/o contratos analogos		N/A	N/A

**1214 PARTICIPACIONES Y APORTACIONES DE CAPITAL**

NOTA ESF No7

Cuenta	Nombre de la cuenta	30-jun-17	31-dic-16	Tipo	Empresa
12144	PARTICIPACIONES Y APORTACIONES DE CAPITAL (COMPAÑIA DE AGUAS DE RAMOS ARIZPE)	24,000,000.00	24,000,000.00	PARTICIPACION	COMPARA
			\$ -	EMPRESA DE AGUA	
			\$ -		
	<b>TOTAL</b>	<b>\$ 24,000,000.00</b>	<b>\$ 24,000,000.00</b>		

**1230 B.I., INFRAESTRUCTURA Y CONSTRUCCIONES EN PROCESO**

NOTA ESF No8

Cuenta	Nombre de la cuenta	30-jun-17	31-dic-16	Flujo	ESTADO
1231	TERRENOS	19,979,429.00	19,979,429.00	-	REGULAR
1233	Edificios no Habitacionales	63,927,838.59	59,777,917.60	4,149,920.99	REGULAR
1235	CONSTRUCCIONES EN PROCESO EN BIENES DE DOMINIO PÚBLICO	64,773,788.41	15,993,175.01	48,780,613.40	REGULAR
1236	CONSTRUCCIONES EN PROCESO EN BIENES PROPIOS	11,373,515.27	14,232,373.55	2,858,858.28	REGULAR
1239	OTROS BIENES INMUEBLES	2,440,000.00	2,440,000.00	-	REGULAR
1241	MOBILIARIO Y EQUIPO DE ADMINISTRACIÓN	16,871,147.49	16,834,791.93	36,355.56	REGULAR
1242	MOBILIARIO Y EQUIPO EDUCACIONAL Y RECREATIVO	5,736,123.77	5,736,123.77	-	REGULAR
1243	EQUIPO E INSTRUMENTAL MÉDICO Y DE LABORATORIO	470,286.13	470,286.13	-	REGULAR
1244	Vehículos y Equipo de Transporte	60,314,528.74	53,221,528.74	7,093,000.00	REGULAR
1245	EQUIPO DE DEFENSA Y SEGURIDAD	2,193,257.35	2,193,257.35	-	REGULAR
1246	MAQUINARIA, OTROS EQUIPOS Y HERRAMIENTAS	16,876,789.56	16,876,789.56	-	REGULAR
1247	COLECCIONES, OBRAS DE ARTE Y OBJETOS VALIOSOS	458,557.36	458,557.36	-	REGULAR
	<b>TOTAL</b>	<b>\$ 265,415,261.67</b>	<b>\$ 208,214,230.00</b>	<b>\$ 50,071,676.11</b>	

**1260 DEPRECIACIÓN Y DETERIORO ACUMULADA DE BIENES**

NOTA ESF No8

Cuenta	Nombre de la cuenta	30-jun-17	31-dic-16	Flujo
	El municipio de Ramos Arizpe no esta depreciando sus activos			

**1250 ACTIVOS INTANGIBLES**

NOTA ESF No9

Cuenta	Nombre de la cuenta	30-jun-17	31-dic-16	Flujo	ESTADO
12541	LICENCIAS INFORMÁTICAS E INTELECTUALES	435,000.00	435,000.00	\$ -	REGULAR
	<b>TOTAL</b>	<b>\$ 435,000.00</b>	<b>\$ 435,000.00</b>	<b>\$ -</b>	



1265 AMORTIZACIÓN ACUMULADA DE BIENES

NOTA ESF No9

Cuenta	Nombre de la cuenta	30-jun-17	31-dic-16	Flujo	METODO
1272	DERECHOS SOBRE BIENES EN RÉGIMEN DE ARRENDAMIENTO FINANCIERO	15,730,478.66	22,279,296.56	6,548,817.90	
1273	GASTOS PAGADOS POR ADELANTADO A LARGO PLAZO	15,723,581.71	22,775,688.79	7,052,107.08	
	<b>TOTAL</b>	<b>\$ 31,454,060.37</b>	<b>\$ 45,054,985.35</b>	<b>\$ 13,600,924.98</b>	

1280 ESTIMACIONES Y DETERIOROS

NOTA ESF No 10

Cuenta	Nombre de la cuenta	30-jun-17	31-dic-16	Flujo	
		\$ -	\$ -		
		\$ -	\$ -		
	El municipio no tiene registrado Estimaciones de ningun tipo	\$ -	\$ -		
		\$ -	\$ -		
		\$ -	\$ -		

1290 OTROS ACTIVOS NO CIRCULANTES

NOTA ESF No11

Cuenta	Nombre de la cuenta	30-jun-17	31-dic-16	Características
			\$ -	
12924	MOBILIARIO Y EQUIPO DE ADMINISTRACIÓN, EDUCACIONAL Y RECREATIVO EN ARRENDAMIENTO FINANCIERO	13,815,981.34	7,492,163.44	EQ ARRENDADO
12926	EQUIPO DE TRANSPORTE EN ARRENDAMIENTO FINANCIERO	1,162,500.00	937,500.00	EQ ARRENDADO
	<b>TOTAL</b>	<b>\$ 14,978,481.34</b>	<b>\$ 8,429,663.44</b>	<b>\$ -</b>

2110 y 2120 CUENTAS Y DOCUMENTOS POR PAGAR

NOTA ESF No12

Cuenta	Nombre de la cuenta	30-jun-17	31-dic-16	Características
2111	SERVICIOS PERSONALES POR PAGAR A CORTO PLAZO	1,063,738.04	1,146,397.43	Mas de 90 días
2112	PROVEEDORES POR PAGAR A CORTO PLAZO	23,505,508.07	19,034,224.06	Mas de 90 días
2113	Contratistas por Obras Públicas por Pagar a Corto Plazo	3,162,573.21	14,792,916.32	Mas de 90 días
2115	TRANSFERENCIAS OTORGADAS POR PAGAR A CORTO PLAZO	1,928,534.20	3,967,355.44	Mas de 90 días
2117	RETENCIONES Y CONTRIBUCIONES POR PAGAR A CORTO PLAZO	22,747,721.68	22,976,584.32	Mas de 90 días
2119	OTRAS CUENTAS POR PAGAR A CORTO PLAZO	28,152,896.12	30,914,903.31	Mas de 90 días
	<b>TOTAL</b>	<b>\$ 80,560,971.32</b>	<b>\$ 92,832,380.88</b>	

2160 FONDOS Y BIENES DE TERCEROS EN GARANTÍA

NOTA ESF No13

Cuenta	Nombre de la cuenta	30-jun-17	Naturaleza	Características
		0		
2252	FONDOS EN ADMINISTRACIÓN A LARGO PLAZO	1,952,953.10	Acreeedora	Menos de 90 días
		0		
	<b>TOTAL</b>	<b>\$ 1,952,953.10</b>		

2159 OTROS PASIVOS DIFERIDOS A CORTO PLAZO

NOTA ESF No14

Cuenta	Nombre de la cuenta	Monto	Naturaleza	Características
		0		
		0		
	El municipio no cuenta con registros de pasivos diferidos.	0		
		0		



INGRESOS DE GESTIÓN CRI TERCER NIVEL

NOTA EA 01

Cuenta	Nombre de la cuenta	30-jun-17	30-jun-16	Características
4112	IMPUESTOS SOBRE EL PATRIMONIO	10,115,119.19	23,462,760.41	
4117	ACCESORIOS DE IMPUESTOS	646,684.08	128,223.48	
4119	OTROS IMPUESTOS	127,771.00	184,845.20	
4131	Contribuciones de Mejoras por Obras Públicas	185,156.26	16,000.00	
4143	DERECHOS POR PRESTACIÓN DE SERVICIOS	2,316,019.83	2,868,016.92	
4144	ACCESORIOS DE DERECHOS	6,563.61	9,561.38	
4149	OTROS DERECHOS	8,816,471.51	3,985,543.22	
4151	PRODUCTOS DERIVADOS DEL USO Y APROVECHAMIENTO DE B	3,525,000.31	733,260.29	
4169	OTROS APROVECHAMIENTOS	935,280.37	1,144,760.03	
4211	PARTICIPACIONES	35,198,191.40	52,158,857.91	
4212	APORTACIONES	19,242,267.11	0.00	
4221	Transferencias Internas y Asignaciones del Sector Público	80,000.00	0.00	
Total general		\$ 81,194,524.67	\$ 84,691,828.84	

4300 OTROS INGRESOS Y BENEFICIOS

NOTA ERA 02

Cuenta	Nombre de la cuenta	Monto	Naturaleza	Características
		\$ -		
	INGRESOS EXTRAORDINARIOS	-		
		-		
		-		
Total general		\$ -		

5000 GASTOS Y OTRAS PERDIDAS

NOTA ERA 03

CUENTA	NOMBRE DE LA CUENTA	MONTO	% GASTO	EXPLICACIÓN
	NO SE EFECUARON GASTOS EXTRAORDINARIOS	\$ -		
		\$ -		
		\$ -		
		\$ -		
		\$ -		

3100 HACIENDA PÚBLICA / PATRIMONIO CONTRIBUIDO

NOTAS EVHP 1

CUENTA	NOMBRE DE LA CUENTA	30-jun-17	31-dic-16	MODIFICACION	MOTIVO
311	APORTACIONES	25,475,929.75	25,475,929.75		APORTACIONES A CAPITAL

3200 HACIENDA PÚBLICA / PATRIMONIO GENERADO

NOTAS EVHP 2

CUENTA	NOMBRE DE LA CUENTA	30-jun-17	31-dic-16	MOTIVO
321	RESULTADO DEL EJERCICIO	-7,770,393.00	74,728,997.76	R.E. DEL TRIMESTRE 2-2017



INGRESOS DE GESTIÓN CRI TERCER NIVEL

NOTA EA 01 ACUMULADA

Cuenta	Nombre de la cuenta	Monto	Características
4112	IMPUESTOS SOBRE EL PATRIMONIO	111,408,336.72	
4117	ACCESORIOS DE IMPUESTOS	1,271,821.95	
4119	OTROS IMPUESTOS	202,544.50	
4131	Contribuciones de Mejoras por Obras Públicas	3,472,646.17	
4143	DERECHOS POR PRESTACIÓN DE SERVICIOS	23,395,823.16	
4144	ACCESORIOS DE DERECHOS	19,716.35	
4149	OTROS DERECHOS		
4151	PRODUCTOS DERIVADOS DEL USO Y APROVECHAMIENTO DE BIENES NO SUJETOS A RÉGIMEN DE DOMINIO PÚBLICO	5,834,130.65	
4169	OTROS APROVECHAMIENTOS	1,819,444.19	
4211	PARTICIPACIONES	117,559,515.87	
<b>Total general</b>		<b>\$ 264,983,979.56</b>	

4300 OTROS INGRESOS Y BENEFICIOS

NOTA EA 02 ACUMULADA

Cuenta	Nombre de la cuenta	Monto	Naturaleza	Características
		\$ -		
	INGRESOS EXTRAORDINARIOS	-		
		-		
		-		
<b>Total general</b>		<b>\$ -</b>		

5000 GASTOS Y OTRAS PERDIDAS

NOTA EA 03 ACUMULADA

CUENTA	NOMBRE DE LA CUENTA	MONTO	% GASTO	EXPLICACIÓN
	NO SE EFECUARON GASTOS EXTRAORDINARIOS	\$ -		
		\$ -		
		\$ -		
		\$ -		
		\$ -		



1110 FLUJO DE EFECTIVO

NOTA EFE 1

Cuenta	Nombre de la cuenta	30-jun-17	31-dic-16	FLUJO
1111208	EM00049 BLANCA ESTELA GALLEGOS VEGA	2,000.00	0.00	2,000.00
1111208	EM00052 LAURA ISELA DURON ALVAREZ	2,000.00	0.00	2,000.00
1111208	EM00057 LORENA ROSALES TOVAR	2,000.00	0.00	2,000.00
1112105	CB0017 BANAMEX 1610006007	615,827.78	614,033.12	1,794.66
1112105	CB0045 BANREGIO 049005960010	39,534.11	775,162.24	-735,628.13
1112105	CB0051 BANREGIO 049007010019	63,497.99	63,497.99	0.00
1112105	CB0054 BANREGIO 049008050014	103,682.79	103,552.56	130.23
1112105	CB0055 BANREGIO 049008360013	186,173.15	185,939.31	233.84
1112105	CB0068 BANREGIO 049012080017	52,581.94	52,542.30	39.64
1112105	CB0070 BANORTE 0210211186	8,497.91	1,016,014.95	-1,007,517.04
1112105	CB0071 BANORTE 0213844633	0.00	2,244,869.25	-2,244,869.25
1112105	CB0088 BANORTE 0259637310	0.00	21,699.47	-21,699.47
1112105	CB0094 BANORTE 0273656616	340,715.77	340,236.53	479.24
1112105	CB0096 BANCOMER 0199912681	133,645.85	22,094.04	111,551.81
1112105	CB0103 BANCOMER 0102530066	84,288.06	1,495,360.84	-1,411,072.78
1112105	CB0104 BANCOMER 0102530171	866,598.71	464,352.20	402,246.51
1112105	CB0105 HSBC 4058045022	13,876.74	98,881.83	-85,005.09
1112105	CB0106 HSBC 4058045048	53,952.93	1,841,094.73	-1,787,141.80
1112105	CB0107 HSBC 4058045063	0.00	4,313.08	-4,313.08
1112105	CB0108 HSBC 4058045055	0.00	317,423.54	-317,423.54
1112105	CB0109 BANCOMER 0107089945	0.00	813,055.31	-813,055.31
1112105	CB0110 BANCOMER 0107089988	0.00	0.00	0.00
1112105	CB0111 BANCOMER 0107432259	34,969.57	1,542,609.44	-1,507,639.87
1112105	CB0112 BANCOMER 0107432305	52,265.27	34,761.43	17,503.84
1112105	CB0113 BANCOMER 0107747047	0.00	114,352.65	-114,352.65
1112105	CB0114 BANCOMER 0107747071	0.00	89,622.49	-89,622.49
1112105	CB0115 BANCOMER 0102531984	0.00	353,387.31	-353,387.31
1112105	CB0116 HSBC 4059358341	1,535,899.91	612,404.59	923,495.32
1112105	CB0117 HSBC 4059358614	0.00	1,876,768.13	-1,876,768.13
1112105	CB0118 BANCOMER 0108792054	11,076.99	30,000,000.00	-29,988,923.01
1112105	CB0119 HSBC 4059358713	5,359,704.51	0.00	5,359,704.51
1112105	CB0120 HSBC 4059358697	5,530,622.17	0.00	5,530,622.17
1112105	CB0121 HSBC 4059358705	6,839,164.52	0.00	6,839,164.52
1112105	CB0122 HSBC 4059358333	0.00	0.00	0.00
1112105	CB0123 HSBC 4060117744	2,532,888.31	0.00	2,532,888.31
1112105	CB0124 HSBC 4060117777	1,965,283.66	0.00	1,965,283.66
1112105	CB0125 HSBC 4060118320	4,954,718.58	0.00	4,954,718.58
1112105	CB0126 HSBC 4060117785	2,279,170.56	0.00	2,279,170.56
1112105	CB0127 HSBC 4060117512	310,048.20	0.00	310,048.20
1116111	PS0282 VALUE ARRENDADORA SA DE CV SOFOM ENR GRUPO	24,135.35	24,135.35	0.00
1116112	PR2827 TROR CORPORATION S. DE R.L. DE C.V.	238,040.58	238,040.58	0.00
11162	DEPÓSITOS EN ADMINISTRACIÓN	1,952,943.10	1,952,943.10	0.00
	<b>TOTAL</b>	<b>\$ 36,187,805.01</b>	<b>\$ 47,313,148.36</b>	<b>-\$ 11,125,343.35</b>

1210, 1230, 1240 Y 1250

NOTA EFE 2

CUENTA	NOMBRE DE LA CUENTA	30-jun-17	31-dic-16	FLUJO
1231	TERRENOS	19,979,429.00	19,979,429.00	-
1233	Edificios no Habitacionales	63,927,838.59	59,777,917.60	4,149,920.99
1235	CONSTRUCCIONES EN PROCESO EN BIENES DE DOMINIO PÚBLICO	64,773,788.41	15,993,175.01	48,780,613.40
1236	CONSTRUCCIONES EN PROCESO EN BIENES PROPIOS	11,373,515.27	14,232,373.55	2,858,858.28
1239	OTROS BIENES INMUEBLES	2,440,000.00	2,440,000.00	-
1241	MOBILIARIO Y EQUIPO DE ADMINISTRACIÓN	16,871,147.49	16,834,791.93	36,355.56
1242	MOBILIARIO Y EQUIPO EDUCACIONAL Y RECREATIVO	5,736,123.77	5,736,123.77	-
1243	EQUIPO E INSTRUMENTAL MÉDICO Y DE LABORATORIO	470,286.13	470,286.13	-
1244	Vehículos y Equipo de Transporte	60,314,528.74	53,221,528.74	7,093,000.00
1245	EQUIPO DE DEFENSA Y SEGURIDAD	2,193,257.35	2,193,257.35	-
1246	MAQUINARIA, OTROS EQUIPOS Y HERRAMIENTAS	16,876,789.56	16,876,789.56	-
1247	COLECCIONES, OBRAS DE ARTE Y OBJETOS VALIOSOS	458,557.36	458,557.36	-
	<b>TOTAL</b>	<b>\$ 265,415,261.67</b>	<b>\$ 208,214,230.00</b>	<b>\$ 57,201,031.67</b>

**Presidencia Municipal De Ramos Arizpe**  
**Conciliación entre los Egresos Presupuestarios y los Gastos Contables**  
**Del 01 de Enero al 30 de Junio de 2017**

1. Total de Egresos (Presupuestarios)	261,507,843.76
2. Menos Egresos Presupuestarios no Contables	65,648,057.45
Mobiliario y Equipo de Administración	36,355.56
Mobiliario y Equipo Educacional y Recreativo	0.00
Equipo e Instrumental Médico y de Laboratorio	0.00
Vehículos y Equipos de Transporte	7,093,000.00
Equipo de defensa y Seguridad	0.00
Maquinaria, otros equipos y herramienta	0.00
Activos Biológicos	0.00
Bienes Inmuebles	0.00
Activos Intangibles	0.00
Obra Pública en Bienes Propios	1,291,062.71
Obra Pública en Bienes De Dominio Público	48,780,613.40
Acciones y Participaciones de Capital	0.00
Compra de Títulos y Valores	0.00
Inversión en Fideicomisos, Mandatos y otros Análogos	0.00
Provisiones para Contingencias y otras Erogaciones Esp	0.00
Amortización de la Deuda Pública	1,898,207.88
Adeudos de Ejercicios Fiscales Anteriores (ADEFAS)	0.00
Otros Egresos Presupuestales no Contables	6,548,817.90
3. Más Gastos Contables no Presupuestales	0.00
Estimaciones, Depreciaciones, Deterioros, Obsolescenci	0.00
Provisiones	0.00
Disminución de Inventarios	0.00
Aumento por Insuficiencia de Estimaciones por Pérdida c	0.00
Aumento por insuficiencia de Provisiones	0.00
Otros Gastos	0.00
Otros Gastos Contables no Presupuestales	0.00
4. Total de Gastos Contable	<b>\$195,859,786.31</b>

Presidencia Municipal De Ramos Arizpe  
 Conciliación entre los Egresos Presupuestarios y los Gastos Contables  
 Del 01 de Abril al 30 de Junio de 2017

1. Total de Egresos (Presupuestarios)	102,177,015.76
2. Menos Egresos Presupuestarios no Contables	13,212,098.09
Mobiliario y Equipo de Administración	29,778.36
Mobiliario y Equipo Educacional y Recreativo	0.00
Equipo e Instrumental Médico y de Laboratorio	0.00
Vehículos y Equipos de Transporte	2,400,000.00
Equipo de defensa y Seguridad	0.00
Maquinaria, otros equipos y herramienta	0.00
Activos Biológicos	0.00
Bienes Inmuebles	0.00
Activos Intangibles	0.00
Obra Pública en Bienes Propios	916,362.30
Obra Pública en Bienes De Dominio Público	7,325,287.77
Acciones y Participaciones de Capital	0.00
Compra de Títulos y Valores	0.00
Inversión en Fideicomisos, Mandatos y otros Análogos	0.00
Provisiones para Contingencias y otras Erogaciones Especiales	0.00
Amortización de la Deuda Pública	949,103.94
Adeudos de Ejercicios Fiscales Anteriores (ADEFAS)	0.00
Otros Egresos Presupuestales no Contables	1,591,565.72
3. Más Gastos Contables no Presupuestales	0.00
Estimaciones, Depreciaciones, Deterioros, Obsolescencia y Amortizaciones	0.00
Provisiones	0.00
Disminución de Inventarios	0.00
Aumento por Insuficiencia de Estimaciones por Pérdida o deterioro u Obsole:	0.00
Aumento por insuficiencia de Provisiones	0.00
Otros Gastos	0.00
Otros Gastos Contables no Presupuestales	0.00
4. Total de Gastos Contable	\$88,964,917.67

Presidencia Municipal De Ramos Arizpe  
Conciliación entre los Ingresos Presupuestarios y Contables  
Del 01 de Abril al 30 de Junio de 2017

<b>1. Ingresos Presupuestarios</b>		<b>81,194,524.67</b>
<b>2. Mas Ingresos Contables no Presupuestales</b>		<b>0.00</b>
Incremento por Variación de Inventarios	0.00	
Disminución del exceso de estimaciones por pérdida o deterioro u obsolescencia	0.00	
Disminución del exceso de provisiones	0.00	
Otros ingresos y beneficios varios	0.00	
Otros ingresos contables no presupuestarios	0.00	
<b>3. Menos Ingresos Presupuestales no Contables</b>		<b>0.00</b>
Productos de Capital	0.00	
Aprovechamientos Capital	0.00	
Ingresos Derivados de Financiamientos	0.00	
Otros Ingresos Presupuestarios no Contables	0.00	
<b>4. Ingresos Contables</b>		<b><u>\$81,194,524.67</u></b>

Presidencia Municipal De Ramos Arizpe  
 Conciliación entre los Ingresos Presupuestarios y Contables  
 Del 01 de Enero al 30 de Junio de 2017

<b>1. Ingresos Presupuestarios</b>		<b>264,983,979.56</b>
<b>2. Mas Ingresos Contables no Presupuestales</b>		<b>0.00</b>
Incremento por Variación de Inventarios	0.00	
Disminución del exceso de estimaciones por pérdida o deterioro u obsolescencia	0.00	
Disminución del exceso de provisiones	0.00	
Otros ingresos y beneficios varios	0.00	
Otros ingresos contables no presupuestarios	0.00	
<b>3. Menos Ingresos Presupuestales no Contables</b>		<b>0.00</b>
Productos de Capital	0.00	
Aprovechamientos Capital	0.00	
Ingresos Derivados de Financiamientos	0.00	
Otros Ingresos Presupuestarios no Contables	0.00	
 <b>4. Ingresos Contables</b>		 <b><u>\$264,983,979.56</u></b>

**MUNICIPIO DE RAMOS ARIZPE**

NOTAS A LOS ESTADOS FINANCIEROS

AL 30 DE JUNIO DE 2017

NOTAS DE DESGLOSE

NOTA EFE 3

CUENTA	NOMBRE DE LA CUENTA	FLUJO		% SUB
		2017	2016	2016
	Ahorro/Desahorro antes de rubros Extraordinarios	69,124,193.25		74,728,997.76
	<i>Movimientos de partidas (o rubros) que no afectan al efectivo.</i>	0		0
	Depreciación	0		0
	Amortización	0		0
	Incrementos en las provisiones	0		0
	Incremento en inversiones producido por revaluación	0		0
	Ganancia/pérdida en venta de propiedad, planta y equipo	0		0
	Incremento en cuentas por cobrar	0		0
	Partidas extraordinarias	0		0

MUNICIPIO DE RAMOS ARIZPE		
Conciliación entre los Ingresos Presupuestarios y Contables		
Correspondiente del 01 de ABRIL al 30 de JUNIO de 2017		
(Cifras en pesos)		
<b>1. Ingresos Presupuestarios</b>		<b>81,194,524.67</b>
<b>2. Más ingresos contables no presupuestarios</b>		<b>-</b>
Incremento por variación de inventarios	-	
Disminución del exceso de estimaciones por pérdida o deterioro u obsolescencia	-	
Disminución del exceso de provisiones	-	
Otros ingresos y beneficios varios	-	
Otros ingresos contables no presupuestarios	-	
<b>3. Menos ingresos presupuestarios no contables</b>		<b>-</b>
Productos de capital	-	
Aprovechamientos capital	-	
Ingresos derivados de financiamientos	-	
Otros Ingresos presupuestarios no contables	-	
<b>4. Ingresos Contables (4 = 1 + 2 - 3)</b>		<b>81,194,524.67</b>

Bajo protesta de decir verdad declaramos que los estados financieros y sus notas, son razonablemente correctos y son responsabilidad del emisor.

LIC RICARDO FLAVIO AGUIRRE GUTIÉRREZ

ING. GLAFIRO AYALA SOTO

C.P. JOSÉ FRANCISCO AGUIRRE VÁZQUEZ

LIC. MANUEL PINEDA MEDINA

Nombre del Ente Público  
Del 01 de enero al 30 de junio de 2017  
CUENTAS DE ORDEN CONTABLES

CUENTA	SALDO INICIAL	CARGOS	ABONOS	SALDO FINAL
7 CUENTAS DE ORDEN CONTABLES	0.00	0.00	0.00	0.00
7.1 VALORES	0.00	0.00	0.00	0.00
7.1.1 Valores en Custodia	0.00	0.00	0.00	0.00
7.1.1.2 Custodia de Valores	0.00	0.00	0.00	0.00
7.1.3 Instrumentos de Crédito Prestados a Formadores de Mercado	0.00	0.00	0.00	0.00
7.1.4 Préstamo de Instrumentos de Crédito a Formadores de Mercado y su Garantía	0.00	0.00	0.00	0.00
7.1.5 Instrumentos de Crédito Recibidos en Garantía de los Formadores de Mercado	0.00	0.00	0.00	0.00
7.1.6 Garantía de Créditos Recibidos de los Formadores de Mercado	0.00	0.00	0.00	0.00
7.2 EMISION DE OBLIGACIONES	0.00	0.00	0.00	0.00
7.2.1 Autorización para la Emisión de Bonos, Títulos y Valores de la Deuda Pública Interna	0.00	0.00	0.00	0.00
7.2.2 Autorización para la Emisión de Bonos, Títulos y Valores de la Deuda Pública Externa	0.00	0.00	0.00	0.00
7.2.3 Emisiones Autorizadas de la Deuda Pública Interna y Externa	0.00	0.00	0.00	0.00
7.2.4 Suscripción de Contratos de Préstamos y Otras Obligaciones de la Deuda Pública Interna	0.00	0.00	0.00	0.00
7.2.5 Suscripción de Contratos de Préstamos y Otras Obligaciones de la Deuda Pública Externa	0.00	0.00	0.00	0.00
7.2.6 Contratos de Préstamos y Otras Obligaciones de la Deuda Pública Interna y Externa	0.00	0.00	0.00	0.00
7.3 AVALES Y GARANTIAS	0.00	0.00	0.00	0.00
7.3.1 Avals Autorizados	0.00	0.00	0.00	0.00
7.3.2 Avals Firmados	0.00	0.00	0.00	0.00
7.3.3 Fianzas y Garantías Recibidas por Deudas a Cobrar	0.00	0.00	0.00	0.00
7.3.4 Fianzas y Garantías Recibidas	0.00	0.00	0.00	0.00
7.3.5 Fianzas Otorgadas para Respaldo Obligaciones no Fiscales del Gobierno	0.00	0.00	0.00	0.00
7.3.6 Fianzas Otorgadas del Gobierno para Respaldo Obligaciones no Fiscales	0.00	0.00	0.00	0.00
7.4 JUICIOS	0.00	0.00	0.00	0.00
7.4.1 Demandas Judicial en Proceso de Resolución	0.00	0.00	0.00	0.00
7.4.2 Resolución de Demandas en Proceso Judicial	0.00	0.00	0.00	0.00

Nombre del Ente Público				
Del 01 de enero al 30 de junio de 2017				
CUENTAS DE ORDEN CONTABLES				
CUENTA	SALDO INICIAL	CARGOS	ABONOS	SALDO FINAL
7.5 INVERSION MEDIANTE PROYECTOS PARA PRESTACION DE SERVICIOS (PPS) Y SIMILARES	0.00	0.00	0.00	0.00
7.5.1 Contratos para Inversión Mediante Proyectos para Prestación de Servicios (PPS) y Similares	0.00	0.00	0.00	0.00
7.5.2 Inversión Pública Contratada Mediante Proyectos para Prestación de Servicios (PPS) y Similares	0.00	0.00	0.00	0.00
7.6 BIENES EN CONCESIONADOS O EN COMODATO	0.00	0.00	0.00	0.00
7.6.1 Bienes Bajo Contrato en Concesión	0.00	0.00	0.00	0.00
7.6.2 Contrato de Concesión por Bienes	0.00	0.00	0.00	0.00
7.6.3 Bienes Bajo Contrato en Comodato	0.00	0.00	0.00	0.00
7.6.4 Contrato de Comodato por Bienes	0.00	0.00	0.00	0.00

*Nota 1: Las cuentas de orden contables señaladas en el recuadro, son las mínimas necesarias, se podrán aperturar otras, de acuerdo con las necesidades de los entes públicos, incluidas las cuentas de orden de los bienes arqueológicos, artísticos e históricos.*

**Nota de Gestión Administrativa 17**

De conformidad con la nota de gestión administrativa número 17 la Información Contable deberá estar firmada en cada página de la misma e incluir al final la siguiente leyenda: "Bajo protesta de decir verdad declaramos que los Estados Financieros y sus notas, son razonablemente correctos y son responsabilidad del emisor"

LIC RICARDO FLAVIO AGUIRRE CORTIÉRREZ

ING. GLAFIRO AYALA SOTO

C.P. JOSÉ FRANCISCO AGUIRRE VÁZQUEZ

LIC. MANUEL PINEDA MEDINA

Nombre del Ente Público					
Del 01 de enero al 30 de junio de 2017					
CUENTAS DE ORDEN PRESUPUESTALES					
CUENTA	SALDO INICIAL	CARGOS	ABONOS	SALDO FINAL	
8 CUENTAS DE ORDEN PRESUPUESTARIAS	0.00	3,000,071,209.17	2,723,039,167.65	277,032,041.52	
8.1 LEY DE INGRESOS	0.00	1,071,983,979.56	794,951,938.68	277,032,040.88	
8.1.1 Ley de Ingresos Estimada	0.00	403,500,000.00	0.00	403,500,000.00	
8.1.2 Ley de Ingresos por Ejecutar	0.00	403,500,000.00	264,983,979.56	138,516,020.44	
8.1.3 Modificaciones a la Ley de Ingresos Estimada	0.00	0.00	0.00	0.00	
8.1.4 Ley de Ingresos Devengada	0.00	264,983,979.56	264,983,979.56	0.00	
8.1.5 Ley de Ingresos Recaudada	0.00	0.00	264,983,979.56	-264,983,979.56	
8.2 PRESUPUESTO DE EGRESOS	0.00	1,928,087,229.61	1,928,087,228.97	0.00	
8.2.1 Presupuesto de Egresos Aprobado	0.00	0.00	403,500,000.00	403,500,000.00	
8.2.2 Presupuesto de Egresos por Ejercer	0.00	627,051,824.69	539,161,317.37	87,890,507.32	
8.2.3 Modificaciones al Presupuesto de Egresos Aprobado	0.00	223,551,824.05	223,551,824.05	0.00	
8.2.4 Presupuesto de Egresos Comprometido	0.00	315,609,493.32	261,507,843.76	54,101,649.56	
8.2.5 Presupuesto de Egresos Devengado	0.00	261,507,843.76	261,507,843.76	0.00	
8.2.6 Presupuesto de Egresos Ejercido	0.00	261,507,843.76	238,858,400.03	22,649,443.73	
8.2.7 Presupuesto de Egresos Pagado	0.00	238,858,400.03	0.00	238,858,400.03	

3

**Nota de Gestión Administrativa 17**

De conformidad con la nota de gestión administrativa número 17 la Información Contable deberá estar firmada en cada página de la misma e incluir al final la siguiente leyenda:  
 "Bajo protesta de decir verdad declaramos que los Estados Financieros y sus notas, son razonablemente correctos y son responsabilidad del emisor"



LIC RICARDO FLAVIO AGUIRRE GUTIÉRREZ



ING. GLAFIRO AYALA SOTO



C.P. JOSÉ FRANCISCO AGUIRRE VÁZQUEZ

LIC. MANUEL PINEDA MEDINA

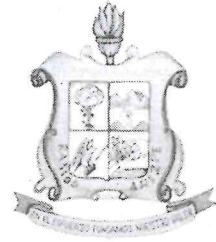

## Municipio de Ramos Arizpe Coahuila Al 30 de Junio de 2017

### Notas a los Estados Financieros

#### c) Notas de Gestión Administrativa

##### 1. Introducción

Ramos Arizpe fue fundado en el año de 1577 con el nombre de Valle de las Labores, debido a que fue que sus suelos que conforman el valle, estaban dedicados a las tareas agrícolas (principalmente la siembra) por contar con numerosos manantiales.

En el año de 1606 el municipio fue rebautizado con el nombre de Valle de San Nicolás de la Capellanía. Ésta denominación se debió a que los misioneros españoles nos legaron la imagen de San Nicolás de Tolentino en su valle sobresalía la capellanía.

El 17 de marzo de 1811 los caudillos insurgentes encabezados por Miguel Hidalgo y Costilla pasan por la hacienda Santa María. Ahí nombran Coronel a Don Bernardo Gutiérrez de Lara y primer embajador de México en Estados Unidos. Venía junto con sus hermanos el sacerdote José Antonio y el insurgente Enrique Gutiérrez de Lara que habían salido el 14 del mismo mes de la Hacienda de San Pedro ubicada en la antigua Villa de Marín, Nuevo León. El casco de dicha hacienda es museo de historia hoy día ubicada en el municipio de Zuazua, Nuevo León. Don Bernardo Gutiérrez de Lara líder de la primera independencia de la República de Texas en 2 de abril de 1813. Fue uno de los propietarios de dicha hacienda de San Pedro. La hoy capilla de la hacienda Santa María es reconocido monumento nacional de la ruta de Hidalgo.

En 1821 fue electo Miguel Ramos Arizpe como diputado por Coahuila al Primer Congreso Constituyente. Ocupó cargos importantes durante los gobiernos de los presidentes Guadalupe Victoria y Manuel Gómez Pedraza; murió en Puebla, en 1843. Posteriormente se le otorgó categoría de villa el 19 de mayo de 1850, bajo el nombre de Ramos Arizpe.

El 1 de agosto de 1860 muere el general Juan Zuazua en el rancho de San Gregorio; el 8 de enero se lleva a cabo la Batalla de Ramos Arizpe en un lugar cercano a la villa, entre Carrancistas y Villistas, triunfando estos últimos.

Recientemente, el 13 de mayo de 1980, le fue concedido el título de ciudad.

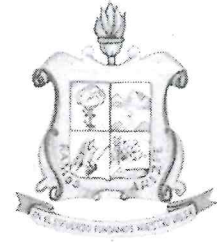

## 2. Panorama Económico y Financiero

En la actualidad el municipio cuenta con una ley de ingresos aplicable para el ejercicio 2017, la cual fue publicada en el periódico oficial en fecha 27 de diciembre 2016.

## 3. Autorización e Historia

- a) **Fecha de creación del ente:** Fue fundado en 1577 y se le otorgó el título de ciudad en el año de 1980.
- b) **Principales cambios en su estructura:** El municipio no ha realizado mayores cambios en su estructura.

## 4. Organización y Objeto Social

- a) **Objeto Social:** El objeto social es brindar bienestar a los Ramos Arizpences.
- b) **Principal Actividad:** Administrar los recursos del municipio de Ramos Arizpe Coahuila, dotando de bienestar a sus habitantes.
- c) **Ejercicio Fiscal:** Del 01 de Enero de 2017 al 31 de Diciembre de 2017.
- d) **Régimen Jurídico:** Persona Moral sin Fines de Lucro, dotado de personalidad jurídica y patrimonio propio.
- e) **Consideraciones Fiscales del Ente:** El Municipio de Ramos Arizpe está obligado a realizar retenciones por salarios, ISR retenciones por asimilados a salarios, ISR retenciones por servicios profesionales, ISR retenciones por cuenta de terceros o retenciones por arrendamiento de inmuebles.

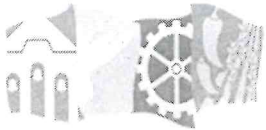

**RAMOS ARIZPE**  
Un Municipio para TODOS

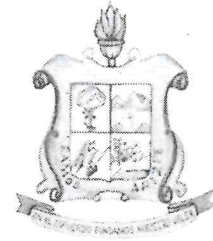

f) Estructura Organización Básica:

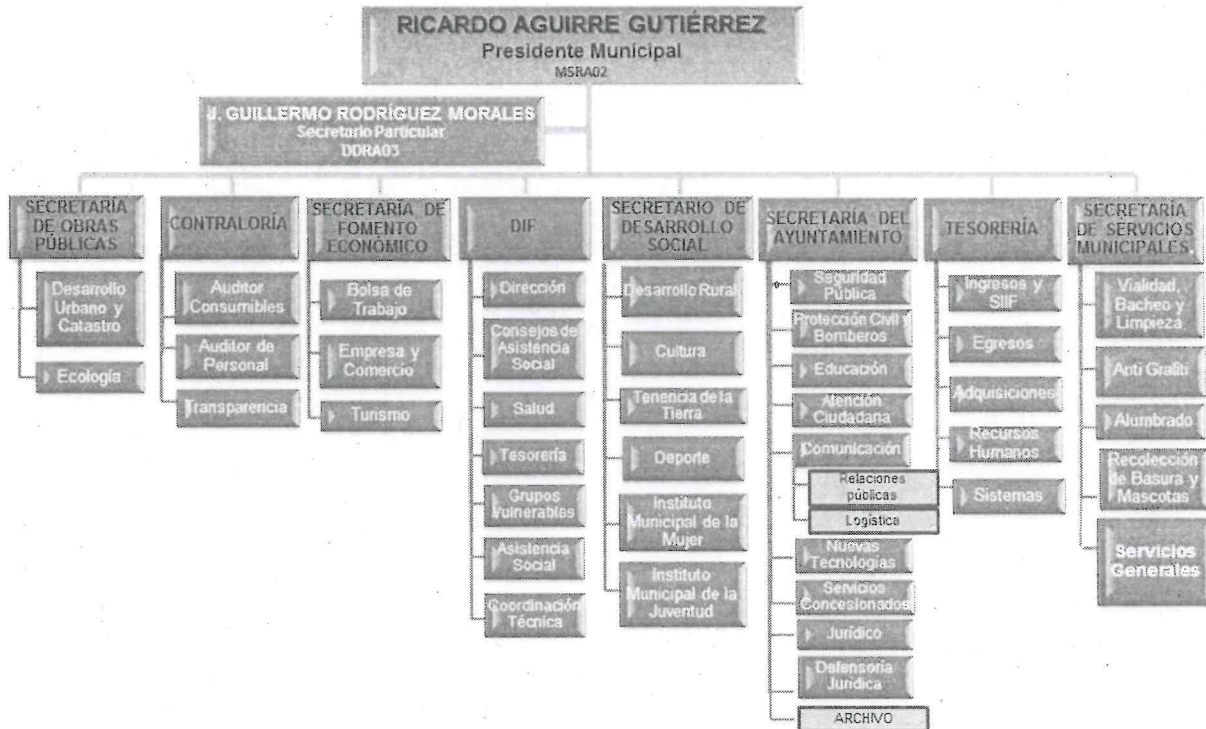

- g) **Fideicomisos, mandatos y análogos de los cuales es fideicomitente o fideicomisario:** El municipio no cuenta con ninguna figura de las mencionadas con anterioridad.

#### 5. Bases de Preparación de los Estados Financieros

- a) Se ha observado la normatividad emitida por el CONAC, la LGCG y las disposiciones legales aplicables.
- b) Los estados financieros se preparan sobre la base del valor histórico original, conforme a políticas contables de las entidades gubernamentales del Estado. No reconocen los efectos de la inflación en la información financiera, de acuerdo a las Normas de Información Financiera emitidas por el Consejo Mexicano para la Investigación y Desarrollo de Normas de Información Financiera, ni reconocen como pasivo las obligaciones actuales y futuras a favor de los trabajadores.
- c) Se aplican los postulados básicos emitidos por la CONAC.
- d) Normatividad Supletoria: Manual de Contabilidad Gubernamental, Ley de Adquisición Arrendamientos y Contratación de Servicios para el Estado de Coahuila de Zaragoza, entre otros.
- e) Los ingresos y egresos se reconocen y registran como tales en el momento en que se devengan. Sus fondos se reciben de lo que se recauda a través de la ley de ingreso así como también se cuenta con ingreso de la federación y del gobierno del estado.

#### 6. Políticas de Contabilidad Significativas

- a) **Actualización:** A la fecha el Municipio no cuenta con un método para la actualización del valor de los activos, pasivos y Hacienda Pública/ Patrimonio.
- b) **Operaciones con el extranjero:** El Municipio no ha realizado operaciones con el Extranjero.
- c) **Método de valuación de la inversión en acciones de compañías subsidiarias no consolidadas y asociadas:** no aplica para el Municipio.
- d) **Sistema y método de valuación de inventarios y costo de lo vendido:** Los inventarios de valúan a costo identificado, es decir cada artículo dentro del inventario cuenta con su factura de adquisición.
- e) **Beneficios a empleados:** Durante el presente trimestre no se contó con beneficios a los trabajadores.
- f) **Provisiones:** El municipio registra mensualmente la provisión para la gratificación anual de los empleados (aguinaldo) misma que durante el mes de diciembre es cancelada para dar registro a la nómina correspondiente.

- g) **Reservas:** El municipio no cuenta en la actualidad con una reserva para futuras indemnizaciones.
- h) **Cambios en políticas contables y corrección de errores:**  
En el trimestre se afectó la cuenta 3252 por concepto de reembolso a la federación de los rendimientos por motivo de recursos federales y por reintegro a proveedores.
- i) **Reclasificaciones:** No se efectuaron reclasificaciones.
- j) **Depuración y cancelación de saldos:** no se realizaron depuraciones.

#### 7. Posición en Moneda Extranjera y Protección por Riesgo Cambiario

- a) **Activos en moneda extranjera:** El municipio no cuenta con activos en moneda extranjera.
- b) **Pasivos en moneda extranjera:** El municipio no cuenta con pasivos en moneda extranjera.
- c) **Posición en moneda extranjera:** El municipio no realiza movimientos con moneda extranjera.
- d) **Tipo de cambio:** El municipio no realiza movimientos con moneda extranjera
- e) **Equivalente en moneda nacional:** El municipio no realiza movimientos con moneda extranjera.

#### 8. Reporte analítico del activo

- a) **Vida útil o porcentajes de depreciación, deterioro o amortización utilizados en los diferentes tipos de activos:** en la actualidad el municipio no elabora depreciación a sus activos fijos.
- b) **Cambios en el porcentaje de depreciación o valor residual de los activos:** en la actualidad el municipio no se encuentra depreciando sus activos fijos.
- c) **Importe de los gastos capitalizados en el ejercicio, tanto financieros como de investigación y desarrollo:** El municipio no cuenta con saldo en tales cuentas.
- d) **Riesgos por tipo de cambio o tipo de interés de las inversiones financieras:** El municipio no cuenta con inversiones financieras.
- e) **Valor activado en el ejercicio de los bienes construidos por el municipio**  
**\$76,147,303.68**
- f) **Otras circunstancias:** El municipio no cuenta con bienes en garantía, embargos, litigios, títulos de inversión entregados en garantía.
- g) **Desmantelamiento de Activos:** a la fecha el municipio no cuenta con bajas de activo.

- h) **Administración de los Activos:** El municipio cuenta con el inventario de todos los activos con los que le pertenecen para un mejor aprovechamiento.

Principales Variaciones del Activo:

- a) **Inversiones en valores:** el municipio no cuenta con inversiones en valores.
- b) **Patrimonio de Organismos descentralizados de Control Presupuestario Indirecto:** el municipio no cuenta patrimonio de organismos descentralizados.
- c) **Inversiones en empresas de participación mayoritaria:** el municipio cuenta con acciones en la empresa COMPAÑÍA DE AGUAS DE RAMOS ARIZPE por un monto de 24,000,000.00 MN
- d) **Inversiones en empresas de participación minoritaria:** el municipio no cuenta con inversiones en empresas de participación minoritaria.
- e) **Patrimonio de Organismos descentralizados de Control Presupuestario Directo, según corresponda:** el municipio no cuenta patrimonio de organismos descentralizados.

#### 9. Fideicomisos, Mandatos y Análogos

El municipio no cuenta ni con fideicomisos, ni con mandatos, ni con ninguno con naturaleza análoga a los ya mencionados.

#### 10. Reporte de Recaudación

##### a) Ingresos trimestrales

Cuenta	Nombre de la cuenta	30-jun-17	30-jun-16
4112	IMPUESTOS SOBRE EL PATRIMONIO	10,115,119.19	23,462,760.41
4117	ACCESORIOS DE IMPUESTOS	646,684.08	128,223.48
4119	OTROS IMPUESTOS	127,771.00	184,845.20
4131	Contribuciones de Mejoras por Obras Públicas	185,156.26	16,000.00
4143	DERECHOS POR PRESTACIÓN DE SERVICIOS	2,316,019.83	2,868,016.92
4144	ACCESORIOS DE DERECHOS	6,563.61	9,561.38
4149	OTROS DERECHOS	8,816,471.51	3,985,543.22
4151	PRODUCTOS DERIVADOS DEL USO Y APROVECHAMIENTO DE	3,525,000.31	733,260.29
4169	OTROS APROVECHAMIENTOS	935,280.37	1,144,760.03
4211	PARTICIPACIONES	35,198,191.40	52,158,857.91
4212	APORTACIONES	19,242,267.11	0.00
4221	Transferencias Internas y Asignaciones del Sector Público	80,000.00	0.00
	<b>Total general</b>	<b>\$ 81,194,524.67</b>	<b>\$ 84,691,828.84</b>

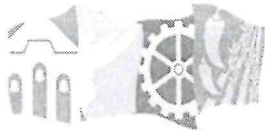

**RAMOS ARIZPE**  
Un Municipio para TODOS

b) Estimado de ingresos  
trimestre 1 2017

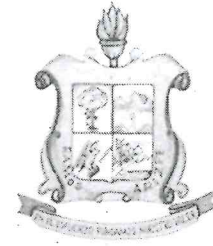

INGRESO	MES			
	ABRIL	MAYO	JUNIO	TOTAL
PREDIAL	1,065,213.05	1,447,732.49	2,153,403.76	4,666,349.30
ISAI	708,412.06	2,072,426.85	10,177,741.32	12,958,580.23
OTROS IMPUESTOS (MERCADOS)	57,515.56	186,823.13	143,614.69	387,953.37
CONTRIBUCIONES DE MEJORA (TRACTORES, TENENCIA DE LA TIERRA)	16,909.26	45,896.56	14,493.65	77,299.47
DERECHOS (CONSTRUCCION, ALCOHOLES)	623,280.80	1,001,642.03	2,970,719.87	4,595,642.70
PRODUCTOS (VENTA DE TERRENOS, PANTEONES)	132,534.15	54,464.99	105,840.69	292,839.83
APROVECHAMIENTOS (MULTAS)	307,217.89	371,113.96	369,335.15	1,047,666.99
PARTICIPACIONES Y FONDOS FEDERALES	11,336,820.57	18,932,914.92	11,358,600.11	41,628,335.60
<b>TOTAL</b>	<b>14,247,903.33</b>	<b>24,113,014.93</b>	<b>27,293,749.24</b>	<b>65,654,667.49</b>

#### 11. Información sobre la Deuda Pública y el Reporte Analítico de la Deuda

Credito	12218
Monto Original	37,964,158.03
Saldo	29,422,222.57
Amortización anual	3,796,415.76
Fecha de vencimiento	25-mar-25

#### 12. Calificaciones Otorgadas

La calificación otorgada a las finanzas del Municipio para el ejercicio 2015 es de Baa.1mx la cual fue otorgada el 14 de mayo del 2016 por la calificadora Moody's Investors service, tomando en cuenta las siguientes indicadores:

Deuda directa e indirecta, pago de intereses, superávit (déficit) operativo, gastos de capital, ingresos propios discrecionales, PIB per cápita.

#### 13. Proceso de Mejora

- Principales Políticas de control interno: aplicar la normatividad interna y las leyes aplicables para el mejor control de los egresos.
- Medidas de desempeño financiero, metas y alcance: Presupuesto Basado en Resultados

#### 14. Información por Segmentos

Por el momento el municipio no ha presentado la información financiera segmentada.

**15. Eventos Posteriores al Cierre**

El municipio no cuenta con eventos posteriores al cierre.

**16. Partes relacionadas**

El municipio no cuenta con partes relacionadas.

**17. Responsabilidad sobre la Presentación Razonable de la Información Contable**

El municipio presenta la información contable al final de la página con la siguiente nota: "Bajo protesta de decir verdad declaramos que los Estados Financieros y sus notas, son razonablemente correctos y son responsabilidad del emisor".

"Bajo protesta de decir verdad declaramos que los Estados Financieros y sus notas, son razonablemente correctos y son responsabilidad del emisor"



---

LIC. RICARDO FLAVIO AGUIRRE GUTIERREZ



---

ING. GLAFIRO AYALA SOTO



---

LIC. MANUEL PINEDA MEDINA



---

C.P. JOSÉ FRANCISCO AGUIRRE VÁZQUEZ