

MUNICIPIO DE RAMOS ARIZPE

NOTAS A LOS ESTADOS FINANCIEROS

AL 31 DE MARZO DE 2017

NOTAS DE DESGLOSE



111 EFECTIVO Y EQUIVALENTES

NOTA ESF No1

Cuenta	Nombre de la cuenta	31-mar-17	31-dic-16	Tipo	Monto Parcial
1111208	EM03446 FRANCESCA MARGARITA AGUILLON GARCIA - BAJA	2,000.00	0.00	CTA CORRIENTE	
1111208	EM00392 BEATRIZ ADRIANA VALDEZ CAMPOS - BAJA	2,000.00	0.00	CTA CORRIENTE	
1111208	EM03397 GUADALUPE LUDIVINA ARRAÑAGA ALVIDREZ - BAJA	2,000.00	0.00	CTA CORRIENTE	
1112105	EM03718 MIGUEL ANGEL FLORES LUIS - BAJA	614,846.34	614,033.12	CTA CORRIENTE	
1112105	BANCOS MONEDA NACIONAL - CUENTAS BANCARIAS	775,162.24	775,162.24	CTA CORRIENTE	
1112105	CB0055 BANREGIO 049008360013	63,497.99	63,497.99	CTA CORRIENTE	
1112105	CB0089 BANORTE 0259637329	103,617.29	103,552.56	CTA CORRIENTE	
1112105	CB0114 BANCOMER 0107747071	186,055.55	185,939.31	CTA CORRIENTE	
1112105	CB0068 BANREGIO 049012080017	52,562.01	52,542.30	CTA CORRIENTE	
1112105	CB0100 BANAMEX 7006 5603444	16,435.98	1,016,014.95	CTA CORRIENTE	
1112105	CB0113 BANCOMER 0107747047	479,714.25	2,244,869.25	CTA CORRIENTE	
1112105	CB0102 BANORTE 0273656483	1.72	21,699.47	CTA CORRIENTE	
1112105	CB0111 BANCOMER 0107432259	340,474.74	340,236.53	CTA CORRIENTE	
1112105	CB0039 BANREGIO 049005960014	1,237,338.15	22,094.04	CTA CORRIENTE	
1112105	CB0093 BANORTE 0273656607	1,140,845.91	1,495,360.84	CTA CORRIENTE	
1112105	CB0094 BANORTE 0273656616	19,959,088.58	464,352.20	CTA CORRIENTE	
1112105	CB0099 BANORTE 0273656438	13,784.42	98,881.83	CTA CORRIENTE	
1112105	CB0105 HSBC 4058045022	53,593.97	1,841,094.73	CTA CORRIENTE	
1112105	CB0020 HSBC 4034747451 - BAJA	0.00	4,313.08	CTA CORRIENTE	
1112105	CB0116 HSBC 4059358341	0.00	317,423.54	CTA CORRIENTE	
1112105	CB0038 BANREGIO 049005930013 (SAPARA)	809,401.79	813,055.31	CTA CORRIENTE	
1112105	CB0054 BANREGIO 049008050014	1,426,471.64	0.00	CTA CORRIENTE	
1112105	CB0045 BANREGIO 049005960010	3,288,457.83	1,542,609.44	CTA CORRIENTE	
1112105	CB0088 BANORTE 0259637310	2,932,471.65	34,761.43	CTA CORRIENTE	
1112105	CB0090 BANORTE 0264655475	23,422.63	114,352.65	CTA CORRIENTE	
1112105	CB0098 BANORTE 0280356754	10,225.72	89,622.49	CTA CORRIENTE	
1112105	CB0073 BANORTE 0213844651	353,396.12	353,387.31	CTA CORRIENTE	
1112105	CB0092 BANORTE 0264655617	782,668.84	612,404.59	CTA CORRIENTE	
1112105	CB0097 BANORTE 0273656447	10,662.53	1,876,768.13	CTA CORRIENTE	
1112105	CB0108 HSBC 4058045055	191,795.81	30,000,000.00	CTA CORRIENTE	
1112105	CB0117 HSBC 4059358614	7,031,588.14	0.00	CTA CORRIENTE	
1112105	CB0070 BANORTE 0210211186	4,371,395.42	0.00	CTA CORRIENTE	
1112105	CB0106 HSBC 4058045048	4,161,610.86	0.00	CTA CORRIENTE	
1112105	CB0074 BANORTE 0210211177	4,964.62	0.00	CTA CORRIENTE	
1112105	CB0104 BANCOMER 0102530171	7,005,535.84	0.00	CTA CORRIENTE	
1112105	CB0109 BANCOMER 0107089945	2,000,425.01	0.00	CTA CORRIENTE	
1116111	CB0115 BANCOMER 0102531984	24,135.35	24,135.35	CTA CORRIENTE	
1116112	CB0017 BANAMEX 1610006007	238,040.58	238,040.58	CTA CORRIENTE	
11162	CB0051 BANREGIO 049007010019	1,952,943.10	1,952,943.10	CTA CORRIENTE	
	TOTAL	\$ 61,662,632.62	\$ 47,313,148.36		

112 DERECHOS A RECIBIR EFECTIVO

NOTA ESF No2

Cuenta	Nombre de la cuenta	31-mar-17	31-dic-16	Monto Parcial
1122904	OTRAS CUENTAS POR COBRAR - CONTRIBUYENTES	33,926,289.20	33,926,289.20	
1123	DEUDORES DIVERSOS POR COBRAR A CORTO PLAZO	18,119,698.22	14,971,739.05	
1126	PRÉSTAMOS OTORGADOS A CORTO PLAZO	100,660.26	114,128.28	
	TOTAL	\$ 52,146,647.68	\$ 49,012,156.53	

112 DERECHOS A RECIBIR BIENES

NOTA ESF No3

Cuenta	Nombre de la cuenta	31-mar-17	31-dic-16	A 180 días
113112	ANTICIPO A PROVEEDORES POR ADQUISICIÓN DE BIENES Y PRESTACION DE SERVICIOS A CORTO PLAZO - PROVEEDORES	\$ 0.12	\$ 0.12	MENOR
	TOTAL	\$ 0.12	\$ 0.12	

**MUNICIPIO DE RAMOS ARIZPE**

NOTAS A LOS ESTADOS FINANCIEROS

AL 31 DE MARZO DE 2017

NOTAS DE DESGLOSE

**1140 INVENTARIOS**

NOTA ESF No 4

Cuenta	Nombre de la cuenta	Monto	Método
Esta nota no aplica ya que solo es para aquellos entes públicos que realicen algún proceso de transformación y /o elaboración de bienes.			
<b>TOTAL</b>		\$ -	

**1140 Y 1150 ALMACENES**

NOTA ESF No5

Cuenta	Nombre de la cuenta	31-mar-17	31-dic-16	Método
11428	PRODUCTOS AGROPECUARIOS "SEMILLAS PARA TODOS"	2,415.00	2,255.00	Costo identificado
<b>TOTAL</b>		\$ 2,415.00		

**1213 FIDEICOMISOS, MANDATOS Y CONTRATOS ANALOGOS**

NOTA ESF No6

Cuenta	Nombre de la cuenta	Tipo	Características	Nombre F.
N/A	No contamos con fideicomisos y/o contratos analogos		N/A	N/A

**1214 PARTICIPACIONES Y APORTACIONES DE CAPITAL**

NOTA ESF No7

Cuenta	Nombre de la cuenta	31-mar-17	31-dic-16	Tipo	Empresa
12144	PARTICIPACIONES Y APORTACIONES DE CAPITAL (COMPAÑIA DE AGUAS DE RAMOS ARIZPE)	24,000,000.00	24,000,000.00	PARTICIPACION	COMPARA
			\$ -	EMPRESA DE AGUA	
<b>TOTAL</b>		\$ 24,000,000.00	\$ 24,000,000.00		

**1230 B.I., INFRAESTRUCTURA Y CONSTRUCCIONES EN PROCESO**

NOTA ESF No8

Cuenta	Nombre de la cuenta	31-mar-17	31-dic-16	Flujo	ESTADO
1231	TERRENOS	19,979,429.00	19,979,429.00	-	REGULAR
1233	Edificios no Habitacionales	63,927,838.59	59,777,917.60	4,149,920.99	REGULAR
1235	CONSTRUCCIONES EN PROCESO EN BIENES DE DOMINIO PÚBLICO	57,448,500.64	15,993,175.01	41,455,325.63	REGULAR
1236	CONSTRUCCIONES EN PROCESO EN BIENES PROPIOS	10,457,152.97	14,232,373.55	3,775,220.58	REGULAR
1239	OTROS BIENES INMUEBLES	2,440,000.00	2,440,000.00	-	REGULAR
1241	MOBILIARIO Y EQUIPO DE ADMINISTRACIÓN	16,841,369.13	16,834,791.93	6,577.20	REGULAR
1242	MOBILIARIO Y EQUIPO EDUCACIONAL Y RECREATIVO	5,736,123.77	5,736,123.77	-	REGULAR
1243	EQUIPO E INSTRUMENTAL MÉDICO Y DE LABORATORIO	470,286.13	470,286.13	-	REGULAR
1244	Vehículos y Equipo de Transporte	57,914,528.74	53,221,528.74	4,693,000.00	REGULAR
1245	EQUIPO DE DEFENSA Y SEGURIDAD	2,193,257.35	2,193,257.35	-	REGULAR
1246	MAQUINARIA, OTROS EQUIPOS Y HERRAMIENTAS	16,876,789.56	16,876,789.56	-	REGULAR
1247	COLECCIONES, OBRAS DE ARTE Y OBJETOS VALIOSOS	458,557.36	458,557.36	-	REGULAR
<b>TOTAL</b>		\$ 254,743,833.24	\$ 208,214,230.00	\$ 41,830,026.04	

**1260 DEPRECIACION Y DETERIORO ACUMULADA DE BIENES**

NOTA ESF No8

Cuenta	Nombre de la cuenta	31-mar-17	31-dic-16	Flujo
	El municipio de Ramos Arizpe no esta depreciando sus activos			

**1250 ACTIVOS INTANGIBLES**

NOTA ESF No9

Cuenta	Nombre de la cuenta	31-mar-17	31-dic-16	Flujo	ESTADO
12541	LICENCIAS INFORMÁTICAS E INTELLECTUALES	435,000.00	435,000.00	\$ -	REGULAR
1272	DERECHOS SOBRE BIENES EN RÉGIMEN DE ARRENDAMIENTO	17,322,044.38	22,279,296.56	\$ 4,957,252.18	REGULAR
1273	GASTOS PAGADOS POR ADELANTADO A LARGO PLAZO	17,497,312.09	22,775,688.79	\$ 5,278,376.70	REGULAR
<b>TOTAL</b>		\$ 35,254,356.47	\$ 45,489,985.35	\$ 10,235,628.88	



**1265 AMORTIZACIÓN ACUMULADA DE BIENES**

NOTA ESF No9

Cuenta	Nombre de la cuenta	31-mar-17	31-dic-16	Flujo	METODO
1272	DERECHOS SOBRE BIENES EN RÉGIMEN DE ARRENDAMIENTO	17,322,044.38	22,279,296.56	4,957,252.18	PAGADO DEL EJERCICIO
1273	GASTOS PAGADOS POR ADELANTADO A LARGO PLAZO	17,497,312.09	22,775,688.79	5,278,376.70	PAGADO DEL EJERCICIO
<b>TOTAL</b>		<b>\$ 34,819,356.47</b>	<b>\$ 45,054,985.35</b>	<b>\$ 10,235,628.88</b>	

**1280 ESTIMACIONES Y DETERIOROS**

NOTA ESF No 10

Cuenta	Nombre de la cuenta	31-mar-17	31-dic-16	Flujo	
		\$ -	\$ -		
		\$ -	\$ -		
	El municipio no tiene registrado Estimaciones de ningun tipo	\$ -	\$ -		
		\$ -	\$ -		
		\$ -	\$ -		

**1290 OTROS ACTIVOS NO CIRCULANTES**

NOTA ESF No11

Cuenta	Nombre de la cuenta	31-mar-17	31-dic-16	Características
12924	MOBILIARIO Y EQUIPO DE ADMINISTRACIÓN, EDUCACIONAL Y RECREATIVO EN ARRENDAMIENTO FINANCIERO	12,299,415.62	\$ -	
12926	EQUIPO DE TRANSPORTE EN ARRENDAMIENTO FINANCIERO	1,087,500.00	937,500.00	EQ ARRENDADO
<b>TOTAL</b>		<b>\$ 13,386,915.62</b>	<b>\$ 937,500.00</b>	

**2110 y 2120 CUENTAS Y DOCUMENTOS POR PAGAR**

NOTA ESF No12

Cuenta	Nombre de la cuenta	31-mar-17	31-dic-16	Características
2111	SERVICIOS PERSONALES POR PAGAR A CORTO PLAZO	1,014,836.39	1,146,397.43	Mas de 90 días
2112	PROVEEDORES POR PAGAR A CORTO PLAZO	21,290,959.71	19,034,224.06	Mas de 90 días
2113	Contratistas por Obras Públicas por Pagar a Corto Plazo	11,428,160.73	14,792,916.32	Mas de 90 días
2115	TRANSFERENCIAS OTORGADAS POR PAGAR A CORTO PLAZO	2,210,249.49	3,967,355.44	Mas de 90 días
2117	RETENCIONES Y CONTRIBUCIONES POR PAGAR A CORTO PLAZO	23,282,217.44	22,976,584.32	Mas de 90 días
2119	OTRAS CUENTAS POR PAGAR A CORTO PLAZO	27,327,167.49	30,914,903.31	Mas de 90 días
<b>TOTAL</b>		<b>\$ 86,553,591.25</b>	<b>\$ 92,832,380.88</b>	

**2160 FONDOS Y BIENES DE TERCEROS EN GARANTIA**

NOTA ESF No13

Cuenta	Nombre de la cuenta	Monto	Naturaleza	Características
2252	No se cuenta con Bienes de terceros en garantia.	1,952,953.10	Acreedora	Menos de 90 días
<b>TOTAL</b>		<b>\$ 1,952,953.10</b>		

**2159 OTROS PASIVOS DIFERIDOS A CORTO PLAZO**

NOTA ESF No14

Cuenta	Nombre de la cuenta	Monto	Naturaleza	Características
		0		
		0		
	El municipio no cuenta con registros de pasivos diferidos.	0		
		0		
		0		

**INGRESOS DE GESTIÓN CRI TERCER NIVEL**

NOTA EA 01

Cuenta	Nombre de la cuenta	31-mar-17	31-mar-16	Características
4112	IMPUESTOS SOBRE EL PATRIMONIO	101,293,217.53	97,302,035.10	
4117	ACCESORIOS DE IMPUESTOS	625,137.87	1,320,086.71	
4119	OTROS IMPUESTOS	74,773.50	92,631.61	
4131	Contribuciones de Mejoras por Obras Públicas	3,287,489.91	87,433.65	
4143	DERECHOS POR PRESTACIÓN DE SERVICIOS	3,401,379.26	3,212,891.62	
4144	ACCESORIOS DE DERECHOS	13,152.74	16,207.95	
4149	OTROS DERECHOS	8,861,952.56	9,466,308.72	
4151	PRODUCTOS DERIVADOS DEL USO Y APROVECHAMIENTO DE B	2,309,130.34	1,105,150.39	
4169	OTROS APROVECHAMIENTOS	884,163.82	1,296,633.42	
4211	PARTICIPACIONES	30,839,625.00	47,384,743.65	
4212	APORTACIONES	32,199,432.36		
<b>Total general</b>		<b>\$ 183,789,454.89</b>	<b>\$ 161,284,122.82</b>	



MUNICIPIO DE RAMOS ARIZPE

NOTAS A LOS ESTADOS FINANCIEROS

AL 31 DE MARZO DE 2017

NOTAS DE DESGLOSE



4300 OTROS INGRESOS Y BENEFICIOS

NOTA ERA 02

Cuenta	Nombre de la cuenta	Monto	Naturaleza	Características
	INGRESOS EXTRAORDINARIOS	\$ -		
		\$ -		
		\$ -		
		\$ -		
	<b>Total general</b>	\$ -		

5000 GASTOS Y OTRAS PERDIDAS

NOTA ERA 03

CUENTA	NOMBRE DE LA CUENTA	MONTO	% GASTO	EXPLICACIÓN
	NO SE EFECUARON GASTOS EXTRAORDINARIOS	\$ -		
		\$ -		
		\$ -		
		\$ -		
		\$ -		

3100 HACIENDA PÚBLICA / PATRIMONIO CONTRIBUIDO

NOTAS EVHP 1

CUENTA	NOMBRE DE LA CUENTA	31-mar-17	31-dic-16	MODIFICACION	MOTIVO
311	APORTACIONES	25,475,929.75	25,475,929.75	-	APORTACIONES A CAPITAL

3200 HACIENDA PÚBLICA / PATRIMONIO GENERADO

NOTAS EVHP 2

CUENTA	NOMBRE DE LA CUENTA	31-mar-17	31-dic-16	MOTIVO
321	RESULTADO DEL EJERCICIO	76,894,586.25	74,728,997.76	R.E. DEL TRIMESTRE 1-2017

1110 FLUJO DE EFECTIVO

NOTA EFE 1

CUENTA	NOMBRE DE LA CUENTA	31-mar-17	31-dic-16	FLUJO
1111208	EM03446 FRANCESCA MARGARITA AGUILLON GARCIA - BAJA	2,000.00	0.00	2,000.00
1111208	EM00392 BEATRIZ ADRIANA VALDEZ CAMPOS - BAJA	2,000.00	0.00	2,000.00
1111208	EM03397 GUADALUPE LUDIVINA ARRAÑAGA ALVIDREZ - BAJA	2,000.00	0.00	2,000.00
1112105	EM03718 MIGUEL ANGEL FLORES LUIS - BAJA	614,846.34	614,033.12	813.22
1112105	BANCOS MONEDA NACIONAL - CUENTAS BANCARIAS	775,162.24	775,162.24	0.00
1112105	CB0055 BANREGIO 049008360013	63,497.99	63,497.99	0.00
1112105	CB0089 BANORTE 0259637329	103,617.29	103,552.56	64.73
1112105	CB0114 BANCOMER 0107747071	186,055.55	185,939.31	116.24
1112105	CB0068 BANREGIO 049012080017	52,562.01	52,542.30	19.71
1112105	CB0100 BANAMEX 7006 5603444	16,435.98	1,016,014.95	-999,578.97
1112105	CB0113 BANCOMER 0107747047	479,714.25	2,244,869.25	-1,765,155.00
1112105	CB0102 BANORTE 0273656483	1.72	21,699.47	-21,697.75
1112105	CB0111 BANCOMER 0107432259	340,474.74	340,236.53	238.21
1112105	CB0039 BANREGIO 049005950014	1,237,338.15	22,094.04	1,215,244.11
1112105	CB0093 BANORTE 0273656607	1,140,845.91	1,495,360.84	-354,514.93
1112105	CB0094 BANORTE 0273656616	19,959,088.58	464,352.20	19,494,736.38
1112105	CB0099 BANORTE 0273656438	13,784.42	98,881.83	-85,097.41
1112105	CB0105 HSBC 4058045022	53,593.97	1,841,094.73	-1,787,500.76
1112105	CB0020 HSBC 4034747451 - BAJA	0.00	4,313.08	-4,313.08
1112105	CB0116 HSBC 4059358341	0.00	317,423.54	-317,423.54
1112105	CB0038 BANREGIO 049005930013 (SAPARA)	809,401.79	813,055.31	-3,653.52
1112105	CB0054 BANREGIO 049008050014	1,426,471.64	0.00	1,426,471.64
1112105	CB0045 BANREGIO 049005960010	3,288,457.83	1,542,609.44	1,745,848.39
1112105	CB0088 BANORTE 0259637310	2,932,471.65	34,761.43	2,897,710.22
1112105	CB0090 BANORTE 0264655475	23,422.63	114,352.65	-90,930.02
1112105	CB0098 BANORTE 0280356754	10,225.72	89,622.49	-79,396.77
1112105	CB0073 BANORTE 0213844651	353,396.12	353,387.31	8.81
1112105	CB0092 BANORTE 0264655617	782,668.84	612,404.59	170,264.25
1112105	CB0097 BANORTE 0273656447	10,662.53	1,876,768.13	-1,866,105.60
1112105	CB0108 HSBC 4058045055	191,795.81	30,000,000.00	-29,808,204.19
1112105	CB0117 HSBC 4059358614	7,031,588.14	0.00	7,031,588.14
1112105	CB0070 BANORTE 0210211186	4,371,395.42	0.00	4,371,395.42
1112105	CB0106 HSBC 4058045048	4,161,610.86	0.00	4,161,610.86
1112105	CB0074 BANORTE 0210211177	4,964.62	0.00	4,964.62
1112105	CB0104 BANCOMER 0102530171	7,005,535.84	0.00	7,005,535.84
1112105	CB0109 BANCOMER 0107089945	2,000,425.01	0.00	2,000,425.01
1116111	CB0115 BANCOMER 0102531984	24,135.35	24,135.35	0.00
1116112	CB0017 BANAMEX 1610006007	238,040.58	238,040.58	0.00
11162	CB0051 BANREGIO 049007010019	1,952,943.10	1,952,943.10	0.00
	<b>TOTAL</b>	\$ 61,652,627.62	\$ 47,212,148.26	\$ 14,440,479.36

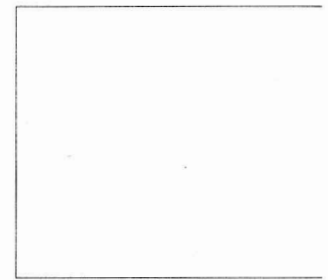

<b>1. Total de Egresos (Presupuestarios)</b>		<b>159,330,828.00</b>
<b>2. Menos Egresos Presupuestarios no Contables</b>		<b>47,478,707.18</b>
Mobiliario y Equipo de Administración	6,577.20	
Mobiliario y Equipo Educacional y Recreativo	0.00	
Equipo e Instrumental Médico y de Laboratorio	0.00	
Vehículos y Equipos de Transporte	4,693,000.00	
Equipo de defensa y Seguridad	0.00	
Maquinaria, otros equipos y herramienta	0.00	
Activos Biológicos	0.00	
Bienes Inmuebles	0.00	
Activos Intangibles	0.00	
Obra Pública en Bienes Propios	374,700.41	
Obra Pública en Bienes De Dominio Público	41,455,325.63	
Acciones y Participaciones de Capital	0.00	
Compra de Títulos y Valores	0.00	
Inversión en Fideicomisos, Mandatos y otros Análogos	0.00	
Provisiones para Contingencias y otras Erogaciones Especiales	0.00	
Amortización de la Deuda Pública	949,103.94	
Adeudos de Ejercicios Fiscales Anteriores (ADEFAS)	0.00	
Otros Egresos Presupuestales no Contables	0.00	
<b>3. Más Gastos Contables no Presupuestales</b>		<b>0.00</b>
Estimaciones, Depreciaciones, Deterioros, Obsolescencia y Amortizaciones	0.00	
Provisiones	0.00	
Disminución de Inventarios	0.00	
Aumento por Insuficiencia de Estimaciones por Pérdida o deterioro u Obsolescencia	0.00	
Aumento por insuficiencia de Provisiones	0.00	
Otros Gastos	0.00	
Otros Gastos Contables no Presupuestales	0.00	
<b>4. Total de Gastos Contable</b>		<b><u>511,852,120.82</u></b>

1210, 1230, 1240 Y 1250

NOTA EFE 2

CUENTA	NOMBRE DE LA CUENTA	31-mar-17	31-dic-16	FLUJO
1231	TERRENOS	19,979,429.00	19,979,429.00	-
1233	Edificios no Habitacionales	63,927,838.59	59,777,917.60	4,149,920.99
1235	CONSTRUCCIONES EN PROCESO EN BIENES DE DOMINIO PÚBLICO	57,448,500.64	15,993,175.01	41,455,325.63
1236	CONSTRUCCIONES EN PROCESO EN BIENES PROPIOS	10,457,152.97	14,232,373.55	3,775,220.58
1239	OTROS BIENES INMUEBLES	2,440,000.00	2,440,000.00	-
1241	MOBILIARIO Y EQUIPO DE ADMINISTRACIÓN	16,841,369.13	16,834,791.93	6,577.20
1242	MOBILIARIO Y EQUIPO EDUCACIONAL Y RECREATIVO	5,736,123.77	5,736,123.77	-
1243	EQUIPO E INSTRUMENTAL MÉDICO Y DE LABORATORIO	470,286.13	470,286.13	-
1244	Vehículos y Equipo de Transporte	57,914,528.74	53,221,528.74	4,693,000.00
1245	EQUIPO DE DEFENSA Y SEGURIDAD	2,193,257.35	2,193,257.35	-
1246	MAQUINARIA, OTROS EQUIPOS Y HERRAMIENTAS	16,876,789.56	16,876,789.56	-
1247	COLECCIONES, OBRAS DE ARTE Y OBJETOS VALIOSOS	458,557.36	458,557.36	-
	TOTAL	\$ 254,743,833.24	\$ 208,214,230.00	\$ 46,529,603.24

NOTA EFE 3

CUENTA	NOMBRE DE LA CUENTA	% SUB	
		2017	2016
	Ahorro/Desahorro antes de rubros Extraordinarios	76,894,586.25	74,728,997.76
	Movimientos de partidas (o rubros) que no afectan al efectivo.	0	0
	Depreciación	0	0
	Amortización	0	0
	Incrementos en las provisiones	0	0
	Incremento en inversiones producido por revaluación	0	0
	Ganancia/pérdida en venta de propiedad, planta y equipo	0	0
	Incremento en cuentas por cobrar	0	0
	Partidas extraordinarias	0	0

MUNICIPIO DE RAMOS ARIZPE  
Conciliación entre los Ingresos Presupuestarios y Contables  
Correspondiente del 01 de ENERO al 31 de MARZO de 2017  
(Cifras en pesos)

1. Ingresos Presupuestarios		183,789,454.89
2. Más ingresos contables no presupuestarios		-
Incremento por variación de inventarios	-	
Disminución del exceso de estimaciones por pérdida o deterioro u obsolescencia	-	
Disminución del exceso de provisiones	-	
Otros ingresos y beneficios varios	-	
Otros ingresos contables no presupuestarios		
3. Menos ingresos presupuestarios no contables		-
Productos de capital	-	
Aprovechamientos capital	-	
Ingresos derivados de financiamientos	-	
Otros ingresos presupuestarios no contables		
4. Ingresos Contables (4 = 1 + 2 - 3)		183,789,454.89

protesta de decir verdad declaramos que los estados financieros y sus notas, son razonablemente exactos y son responsabilidad del emisor.

LIC RICARDO FLAVIO AGUIRRE GUTIÉRREZ

ING. GLAFIRO AYALA SOTO

C.P. JOSÉ FRANCISCO AGUIRRE VÁZQUEZ

LIC. MANUEL PINEDA MEDINA

## Municipio de Ramos Arizpe

### Notas a los Estados Financieros

#### Notas de Memoria

Al 31 de MARZO 2017

Cuentas de orden presupuestales.

Presupuestales:

CUENTAS DE ORDEN PRESUPUESTALES		
CUENTA	CARGOS	ABONOS
8.1.1 Ley de Ingresos Estimada	403,500,000.00	
8.1.2 Ley de Ingresos por Ejecutar	403,500,000.00	183,789,454.89
8.1.3 Modificaciones a la Ley de Ingresos Estimada	-	-
8.1.4 Ley de Ingresos Devengada	183,789,454.89	183,789,454.89
8.1.5 Ley de Ingresos Recaudada		183,789,454.89
8.2 PRESUPUESTO DE EGRESOS	-	-
8.2.1 Presupuesto de Egresos Aprobado		403,500,000.00
8.2.2 Presupuesto de Egresos por Ejercer	403,500,000.00	403,500,000.00
8.2.3 Modificaciones al Presupuesto de Egresos Aprobado	-	-
8.2.4 Presupuesto de Egresos Comprometido	241,151,794.49	159,330,828.00
8.2.5 Presupuesto de Egresos Devengado	159,330,828.00	159,330,828.00
8.2.6 Presupuesto de Egresos Ejercido	159,330,828.00	132,337,956.75
8.2.7 Presupuesto de Egresos Pagado	132,337,956.75	-

Las cuentas de orden contables no tienen movimientos ni saldos al 31 de MARZO del 2017.

“Bajo protesta de decir verdad declaramos que los Estados Financieros y sus notas, son razonablemente correctos y son responsabilidad del emisor”



LIC. RICARDO FLAVIO AGUIRRE GUTIÉRREZ



LIC. MANUEL PINEDA MEDINA



ING. GLAFIRO AYALA SOTO



C.P. JOSÉ FRANCISCO AGUIRRE VÁZQUEZ



## Municipio de Ramos Arizpe Coahuila Al 31 de Marzo de 2017

### Notas a los Estados Financieros

#### c) Notas de Gestión Administrativa

##### 1. Introducción

Ramos Arizpe fue fundado en el año de 1577 con el nombre de Valle de las Labores, debido a que fue que sus suelos que conforman el valle, estaban dedicados a las tareas agrícolas (principalmente la siembra) por contar con numerosos manantiales.

En el año de 1606 el municipio fue rebautizado con el nombre de Valle de San Nicolás de la Capellanía. Ésta denominación se debió a que los misioneros españoles nos legaron la imagen de San Nicolás de Tolentino en su valle sobresalía la capellanía.

El 17 de marzo de 1811 los caudillos insurgentes encabezados por Miguel Hidalgo y Costilla pasan por la hacienda Santa María. Ahí nombran Coronel a Don Bernardo Gutiérrez de Lara y primer embajador de México en Estados Unidos. Venía junto con sus hermanos el sacerdote José Antonio y el insurgente Enrique Gutiérrez de Lara que habían salido el 14 del mismo mes de la Hacienda de San Pedro ubicada en la antigua Villa de Marín, Nuevo León. El casco de dicha hacienda es museo de historia hoy día ubicada en el municipio de Zuazua, Nuevo León. Don Bernardo Gutiérrez de Lara líder de la primera independencia de la República de Texas en 2 de abril de 1813. Fue uno de los propietarios de dicha hacienda de San Pedro. La hoy capilla de la hacienda Santa María es reconocido monumento nacional de la ruta de Hidalgo.

En 1821 fue electo Miguel Ramos Arizpe como diputado por Coahuila al Primer Congreso Constituyente. Ocupó cargos importantes durante los gobiernos de los presidentes Guadalupe Victoria y Manuel Gómez Pedraza; murió en Puebla, en 1843. Posteriormente se le otorgó categoría de villa el 19 de mayo de 1850, bajo el nombre de Ramos Arizpe.

El 1 de agosto de 1860 muere el general Juan Zuazua en el rancho de San Gregorio; el 8 de enero se lleva a cabo la Batalla de Ramos Arizpe en un lugar cercano a la villa, entre Carrancistas y Villistas, triunfando estos últimos.

Recientemente, el 13 de mayo de 1980, le fue concedido el título de ciudad.



## 2. Panorama Económico y Financiero

En la actualidad el municipio cuenta con una ley de ingresos aplicable para el ejercicio 2017, la cual fue publicada en el periódico oficial en fecha 27 de diciembre 2016.

## 3. Autorización e Historia

- a) **Fecha de creación del ente:** Fue fundado en 1577 y se le otorgó el título de ciudad en el año de 1980.
- b) **Principales cambios en su estructura:** El municipio no ha realizado mayores cambios en su estructura.

## 4. Organización y Objeto Social

- a) **Objeto Social:** El objeto social es brindar bienestar a los Ramos Arizpences.
- b) **Principal Actividad:** Administrar los recursos del municipio de Ramos Arizpe Coahuila, dotando de bienestar a sus habitantes.
- c) **Ejercicio Fiscal:** Del 01 de Enero de 2017 al 31 de Diciembre de 2017.
- d) **Régimen Jurídico:** Persona Moral sin Fines de Lucro, dotado de personalidad jurídica y patrimonio propio.
- e) **Consideraciones Fiscales del Ente:** El Municipio de Ramos Arizpe está obligado a realizar retenciones por salarios, ISR retenciones por asimilados a salarios, ISR retenciones por servicios profesionales, ISR retenciones por cuenta de terceros o retenciones por arrendamiento de inmuebles.



**RAMOS ARIZPE**  
Un Municipio para TODOS



f) Estructura Organización Básica:

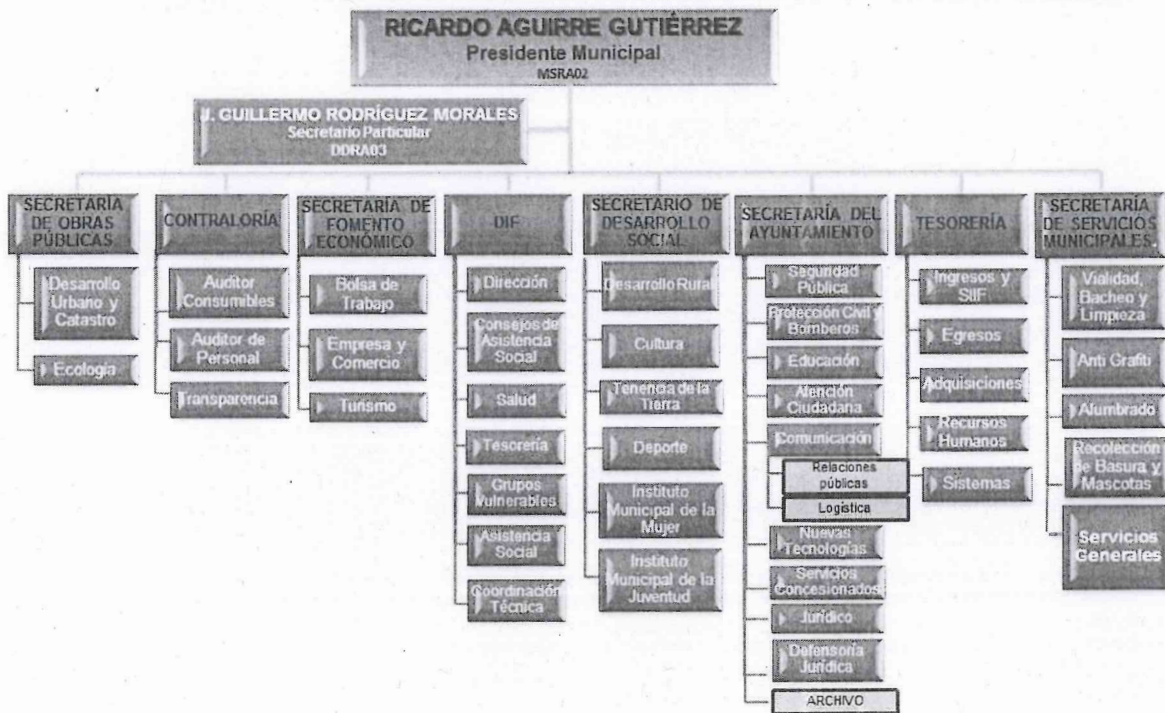

- g) **Fideicomisos, mandatos y análogos de los cuales es fideicomitente o fideicomisario:** El municipio no cuenta con ninguna figura de las mencionadas con anterioridad.

#### 5. Bases de Preparación de los Estados Financieros

- a) Se ha observado la normatividad emitida por el CONAC, la LGCG y las disposiciones legales aplicables.
- b) Los estados financieros se preparan sobre la base del valor histórico original, conforme a políticas contables de las entidades gubernamentales del Estado. No reconocen los efectos de la inflación en la información financiera, de acuerdo a las Normas de Información Financiera emitidas por el Consejo Mexicano para la Investigación y Desarrollo de Normas de Información Financiera, ni reconocen como pasivo las obligaciones actuales y futuras a favor de los trabajadores.
- c) Se aplican los postulados básicos emitidos por la CONAC.
- d) Normatividad Supletoria: Manual de Contabilidad Gubernamental, Ley de Adquisición Arrendamientos y Contratación de Servicios para el Estado de Coahuila de Zaragoza, entre otros.
- e) Los ingresos y egresos se reconocen y registran como tales en el momento en que se devengan. Sus fondos se reciben de lo que se recauda a través de la ley de ingreso así como también se cuenta con ingreso de la federación y del gobierno del estado.

#### 6. Políticas de Contabilidad Significativas

- a) **Actualización:** A la fecha el Municipio no cuenta con un método para la actualización del valor de los activos, pasivos y Hacienda Pública/ Patrimonio.
- b) **Operaciones con el extranjero:** El Municipio no ha realizado operaciones con el Extranjero.
- c) **Método de valuación de la inversión en acciones de compañías subsidiarias no consolidadas y asociadas:** no aplica para el Municipio.
- d) **Sistema y método de valuación de inventarios y costo de lo vendido:** Los inventarios de valúan a costo identificado, es decir cada artículo dentro del inventario cuenta con su factura de adquisición.
- e) **Beneficios a empleados:** Durante el presente trimestre no se contó con beneficios a los trabajadores.
- f) **Provisiones:** El municipio registra mensualmente la provisión para la gratificación anual de los empleados (aguinaldo) misma que durante el mes de diciembre es cancelada para dar registro a la nómina correspondiente.

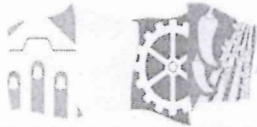

**RAMOS ARIZPE**  
Un Municipio para TODOS



- g) **Reservas:** El municipio no cuenta en la actualidad con una reserva para futuras indemnizaciones.
- h) **Cambios en políticas contables y corrección de errores:**  
En el trimestre se afectó la cuenta 3252 por concepto de reembolso a la federación de los rendimientos por motivo de recursos federales y por reintegro a proveedores.
- i) **Reclasificaciones:** No se efectuaron reclasificaciones.
- j) **Depuración y cancelación de saldos:** no se realizaron depuraciones.

#### 7. Posición en Moneda Extranjera y Protección por Riesgo Cambiario

- a) **Activos en moneda extranjera:** El municipio no cuenta con activos en moneda extranjera.
- b) **Pasivos en moneda extranjera:** El municipio no cuenta con pasivos en moneda extranjera.
- c) **Posición en moneda extranjera:** El municipio no realiza movimientos con moneda extranjera.
- d) **Tipo de cambio:** El municipio no realiza movimientos con moneda extranjera
- e) **Equivalente en moneda nacional:** El municipio no realiza movimientos con moneda extranjera.

#### 8. Reporte analítico del activo

- a) **Vida útil o porcentajes de depreciación, deterioro o amortización utilizados en los diferentes tipos de activos:** en la actualidad el municipio no elabora depreciación a sus activos fijos.
- b) **Cambios en el porcentaje de depreciación o valor residual de los activos:** en la actualidad el municipio no se encuentra depreciando sus activos fijos.
- c) **Importe de los gastos capitalizados en el ejercicio, tanto financieros como de investigación y desarrollo:** El municipio no cuenta con saldo en tales cuentas.
- d) **Riesgos por tipo de cambio o tipo de interés de las inversiones financieras:** El municipio no cuenta con inversiones financieras.
- e) **Valor activado en el ejercicio de los bienes construidos por el municipio**  
**\$41,830,026.04**
- f) **Otras circunstancias:** El municipio no cuenta con bienes en garantía, embargos, litigios, títulos de inversión entregados en garantía.
- g) **Desmantelamiento de Activos:** a la fecha el municipio no cuenta con bajas de activo.

- h) **Administración de los Activos:** El municipio cuenta con el inventario de todos los activos con los que le pertenecen para un mejor aprovechamiento.

Principales Variaciones del Activo:

- a) **Inversiones en valores:** el municipio no cuenta con inversiones en valores.
- b) **Patrimonio de Organismos descentralizados de Control Presupuestario Indirecto:** el municipio no cuenta patrimonio de organismos descentralizados.
- c) **Inversiones en empresas de participación mayoritaria:** el municipio cuenta con acciones en la empresa COMPAÑÍA DE AGUAS DE RAMOS ARIZPE por un monto de 24,000,000.00 MN
- d) **Inversiones en empresas de participación minoritaria:** el municipio no cuenta con inversiones en empresas de participación minoritaria.
- e) **Patrimonio de Organismos descentralizados de Control Presupuestario Directo, según corresponda:** el municipio no cuenta patrimonio de organismos descentralizados.

**9. Fideicomisos, Mandatos y Análogos**

El municipio no cuenta ni con fideicomisos, ni con mandatos, ni con ninguno con naturaleza análoga a los ya mencionados.

**10. Reporte de Recaudación**

**a) Ingresos trimestrales**

CUENTA	NOMBRE DE LA CUENTA	TRIM 1-2017	2016
4112	IMPUESTOS SOBRE EL PATRIMONIO	101,293,217.53	145,382,215.82
4117	ACCESORIOS DE IMPUESTOS	625,137.87	2,205,038.05
4119	OTROS IMPUESTOS	74,773.50	476,462.41
4131	Contribuciones de Mejoras por Obras Públicas	3,287,489.91	206,987.20
4143	DERECHOS POR PRESTACIÓN DE SERVICIOS	3,401,379.26	10,623,500.32
4144	ACCESORIOS DE DERECHOS	13,152.74	40,284.34
4149	OTROS DERECHOS	8,861,952.56	49,073,929.10
4151	PRODUCTOS DERIVADOS DEL USO Y APROVECHAMIENTO DE BIENES NO SUJETOS A RÉGIMEN DE DOMINIO PÚBLICO	2,309,130.34	11,910,664.99
4169	OTROS APROVECHAMIENTOS	884,163.82	4,370,701.91
4211	PARTICIPACIONES	30,839,625.00	279,411,250.87
4212	APORTACIONES	32,199,432.36	
<b>TOTAL</b>		<b>183,789,454.89</b>	<b>503,701,035.01</b>



**RAMOS ARIZPE**  
Un Municipio para TODOS

b) Estimado de ingresos  
trimestre 1 2017



INGRESO				
	ENERO	FEBRERO	MARZO	TOTAL
PREDIAL	51,890,907.09	30,519,957.84	3,273,891.12	85,684,756.06
ISAI	1,007,028.96	2,036,550.78	5,179,937.44	8,223,517.18
OTROS IMPUESTOS (MERCADOS)	34,680.60	64,112.09	95,622.67	194,415.36
CONTRIBUCIONES DE MEJORA (TRACTORES, TENENCIA DE LA TIERRA	-	4,831.22	417,579.69	422,410.90
DERECHOS (CONSTRUCCION, ALCOHOLES)	4,058,629.49	1,701,025.19	2,726,301.28	8,485,955.96
PRODUCTOS (VENTA DE TERRENOS, PANTEONES)	138,098.06	58,295.73	244,966.60	441,360.39
APROVECHAMIENTOS (MULTAS)	532,873.90	303,722.95	350,062.36	1,186,659.21
PARTICIPACIONES Y FONDOS FEDERALES	11,326,427.45	15,303,322.76	11,188,332.66	37,818,082.87

**TOTAL 68,988,645.55 49,991,818.56 23,476,693.84 142,457,157.94**

#### 11. Información sobre la Deuda Pública y el Reporte Analítico de la Deuda

Credito	12218
Monto Original	37,964,158.03
Saldo	30,371,326.51
Amortización Anual	3,796,415.76
Fecha de Vencimiento	25-mar-25

#### 12. Calificaciones Otorgadas

La calificación otorgada a las finanzas del Municipio para el ejercicio 2015 es de Baa.1mx la cual fue otorgada el 14 de mayo del 2016 por la calificadora Moodys Investors service, tomando en cuenta las siguientes indicadores:

Deuda directa e indirecta, pago de intereses, superávit (déficit) operativo, gastos de capital, ingresos propios discrecionales, PIB per cápita.

#### 13. Proceso de Mejora

- Principales Políticas de control interno: aplicar la normatividad interna y las leyes aplicables para el mejor control de los egresos.
- Medidas de desempeño financiero, metas y alcance: Presupuesto Basado en Resultados

#### 14. Información por Segmentos

Por el momento el municipio no ha presentado la información financiera segmentada.

**15. Eventos Posteriores al Cierre**

El municipio no cuenta con eventos posteriores al cierre.

**16. Partes relacionadas**

El municipio no cuenta con partes relacionadas.

**17. Responsabilidad sobre la Presentación Razonable de la Información Contable**

El municipio presenta la información contable al final de la página con la siguiente nota: "Bajo protesta de decir verdad declaramos que los Estados Financieros y sus notas, son razonablemente correctos y son responsabilidad del emisor".

"Bajo protesta de decir verdad declaramos que los Estados Financieros y sus notas, son razonablemente correctos y son responsabilidad del emisor"



---

LIC. RICARDO FLAVIO AGUIRRE GUTIÉRREZ

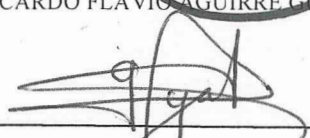

---

ING. GLAFIRO AYALA SOTO



---

LIC. MANUEL PINEDA MEDINA

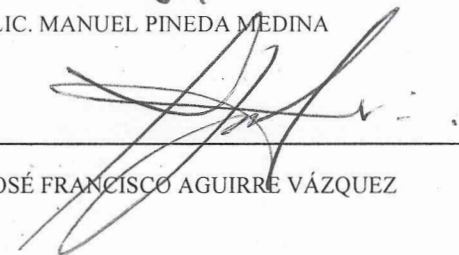

---

C.P. JOSÉ FRANCISCO AGUIRRE VÁZQUEZ