



MUNICIPIO DE RAMOS ARIZPE

NOTAS A LOS ESTADOS FINANCIEROS

AL 31 DE DICIEMBRE DE 2016

NOTAS DE DESGLOSE



111 EFECTIVO Y EQUIVALENTES

NOTA ESF No 1

Cuenta	Nombre de la cuenta	31-dic-16	31-dic-15	Tipo	Monto Parcial
1111208	EM03446 FRANCESCA MARGARITA AGUILLON GARCIA - BAJA	0.00	5,000.00	CTA CORRIENTE	
1111208	EM00392 BEATRIZ ADRIANA VALDEZ CAMPOS - BAJA	0.00	10,000.00	CTA CORRIENTE	
1111208	EM03397 GUADALUPE LUDIVINA ARRAÑAGA ALVIDREZ - BAJA	0.00	20,000.00	CTA CORRIENTE	
1111208	EM03718 MIGUEL ANGEL FLORES LUIS - BAJA	0.00	20,000.00	CTA CORRIENTE	
1112105	BANCOS MONEDA NACIONAL - CUENTAS BANCARIAS	0.00	1.00	CTA CORRIENTE	
1112105	CB0055 BANREGIO 049008360013	185,939.31	185,467.37	CTA CORRIENTE	
1112105	CB0089 BANORTE 0259637329	0.00	591,422.76	CTA CORRIENTE	
1112105	CB0114 BANCOMER 0107747071	89,622.49	0.00	CTA CORRIENTE	
1112105	CB0068 BANREGIO 049012080017	52,542.30	52,462.24	CTA CORRIENTE	
1112105	CB0100 BANAMEX 7006 5603444	0.00	82,978.40	CTA CORRIENTE	
1112105	CB0113 BANCOMER 0107747047	114,352.65	0.00	CTA CORRIENTE	
1112105	CB0102 BANORTE 0273656483	0.00	20,992.14	CTA CORRIENTE	
1112105	CB0111 BANCOMER 0107432259	1,542,609.44	0.00	CTA CORRIENTE	
1112105	CB0039 BANREGIO 049005950014	0.00	2.57	CTA CORRIENTE	
1112105	CB0093 BANORTE 0273656607	0.00	61,888.08	CTA CORRIENTE	
1112105	CB0094 BANORTE 0273656616	340,236.53	345,434.73	CTA CORRIENTE	
1112105	CB0099 BANORTE 0273656438	0.00	743,320.31	CTA CORRIENTE	
1112105	CB0105 HSBC 4058045022	98,881.83	0.00	CTA CORRIENTE	
1112105	CB0020 HSBC 4034747451 - BAJA	0.00	1.00	CTA CORRIENTE	
1112105	CB0116 HSBC 4059358341	612,404.59	0.00	CTA CORRIENTE	
1112105	CB0038 BANREGIO 049005930013 (SAPARA)	0.00	0.00	CTA CORRIENTE	
1112105	CB0054 BANREGIO 049008050014	103,552.56	103,289.72	CTA CORRIENTE	
1112105	CB0045 BANREGIO 049005960010	775,162.24	775,162.24	CTA CORRIENTE	
1112105	CB0088 BANORTE 0259637310	21,699.47	634,994.92	CTA CORRIENTE	
1112105	CB0090 BANORTE 0264655475	0.00	40,902.13	CTA CORRIENTE	
1112105	CB0098 BANORTE 0280356754	0.00	331.25	CTA CORRIENTE	
1112105	CB0073 BANORTE 0213844651	0.00	270,186.48	CTA CORRIENTE	
1112105	CB0092 BANORTE 0264655617	0.00	720.02	CTA CORRIENTE	
1112105	CB0097 BANORTE 0273656447	0.00	729,162.65	CTA CORRIENTE	
1112105	CB0108 HSBC 4058045055	317,423.54	0.00	CTA CORRIENTE	
1112105	CB0117 HSBC 4059358614	1,876,768.13	0.00	CTA CORRIENTE	
1112105	CB0070 BANORTE 0210211186	0.00	-409,938.18	CTA CORRIENTE	
1112105	CB0106 HSBC 4058045048	1,841,094.73	0.00	CTA CORRIENTE	
1112105	CB0074 BANORTE 0210211177	0.00	224,192.74	CTA CORRIENTE	
1112105	CB0104 BANCOMER 0102530171	464,352.20	1,173,120.44	CTA CORRIENTE	
1112105	CB0109 BANCOMER 0107089945	813,055.31	0.00	CTA CORRIENTE	
1112105	CB0115 BANCOMER 0102531984	353,387.31	0.00	CTA CORRIENTE	
1112105	CB0017 BANAMEX 1610006007	614,033.12	616,231.41	CTA CORRIENTE	
1112105	CB0051 BANREGIO 049007010019	63,497.99	63,497.99	CTA CORRIENTE	
1112105	CB0095 BANORTE 0264655635	0.00	45.04	CTA CORRIENTE	
1112105	CB0112 BANCOMER 0107432305	34,761.43	0.00	CTA CORRIENTE	
1112105	CB0118 BANCOMER 0108792054	30,000,000.00	0.00	CTA CORRIENTE	
1112105	CB0103 BANCOMER 0102530066	1,495,360.84	577,389.80	CTA CORRIENTE	
1112105	CB0107 HSBC 4058045063	4,313.08	0.00	CTA CORRIENTE	
1112105	CB0091 BANORTE 0264655608	0.00	271.03	CTA CORRIENTE	
1112105	CB0071 BANORTE 0213844633	2,244,869.25	1,029,415.37	CTA CORRIENTE	
1112105	CB0096 BANCOMER 0199912681	22,094.04	203,229.79	CTA CORRIENTE	
1112105	CB0101 BANAMEX 7006 5720661	0.00	54,362.87	CTA CORRIENTE	
1116111	DEPÓSITOS EN GARANTÍA - PRESTADORES DE SERVICIO	24,135.35	24,134.31		
1116112	PR2827 TROR CORPORATION S. DE R.L. DE C.V.	238,040.58	238,040.58		
11162	DEPÓSITOS EN ADMINISTRACIÓN	1,952,943.10	0.00		
	TOTAL	\$ 47,313,148.36	\$ 8,487,713.20		

112 DERECHOS A RECIBIR EFECTIVO

NOTA ESF No 2

Cuenta	Nombre de la cuenta	31-dic-16	31-dic-15	Monto Parcial
1122904	OTRAS CUENTAS POR COBRAR - CONTRIBUYENTES	33,926,289.20	33,927,369.20	
1123	DEUDORES DIVERSOS POR COBRAR A CORTO PLAZO	14,971,739.05	16,778,672.32	
1124	INGRESOS POR RECUPERAR A CORTO PLAZO	0.00	44,078,671.65	
1126	PRÉSTAMOS OTORGADOS A CORTO PLAZO	114,128.28	495,045.98	
	TOTAL	\$ 49,012,156.53	\$ 95,279,759.15	



112 DERECHOS A RECIBIR BIENES

NOTA ESF No3

Cuenta	Nombre de la cuenta	31-dic-16	31-dic-15	A:180 días
113112	ANTICIPO A PROVEEDORES POR ADQUISICIÓN DE BIENES Y PRESTACIÓN DE SERVICIOS A CORTO PLAZO - PROVEEDORES	\$ 0.12	\$ 9,999.52	MENOR
	TOTAL	\$ 0.12	\$ 9,999.52	

1140 INVENTARIOS

NOTA ESF No 4

Cuenta	Nombre de la cuenta	Monto	Método
	TOTAL	\$ -	

Esta nota no aplica ya que solo es para aquellos entes públicos que realicen algún proceso de transformación y /o elaboración de bienes.

1140 Y 1150 ALMACENES

NOTA ESF No5

Cuenta	Nombre de la cuenta	31-dic-16	31-dic-15	Método
11428	PRODUCTOS AGROPECUARIOS "SEMILLAS PARA TODOS"	2,255.00	136,630.00	Costo identificado
	TOTAL	\$ 2,255.00		

1213 FIDEICOMISOS, MANDATOS Y CONTRATOS ANALOGOS

NOTA ESF No6

Cuenta	Nombre de la cuenta	Tipo	Características	Nombre F.
N/A	No contamos con fideicomisos y/o contratos analogos		N/A	N/A

1214 PARTICIPACIONES Y APORTACIONES DE CAPITAL

NOTA ESF No7

Cuenta	Nombre de la cuenta	31-dic-16	31-dic-15	Tipo	Empresa
12144	PARTICIPACIONES Y APORTACIONES DE CAPITAL (COMPANIA DE AGUAS DE RAMOS ARIZPE)	24,000,000.00	24,000,000.00	PARTICIPACION	COMPARA
			\$ -	EMPRESA DE AGUA	
			\$ -		
	TOTAL		\$ 24,000,000.00		

1230 B.I., INFRAESTRUCTURA Y CONSTRUCCIONES EN PROCESO

NOTA ESF No8

Cuenta	Nombre de la cuenta	31-dic-16	31-dic-15	Flujo	ESTADO
1231	TERRENOS	19,979,429.00	19,889,429.00	90,000.00	REGULAR
1233	Edificios no Habitacionales	59,777,917.60	23,073,360.81	36,704,556.79	REGULAR
1235	CONSTRUCCIONES EN PROCESO EN BIENES DE DOMINIO PÚBLICO	15,993,175.01	82,792,387.94	66,799,212.93	REGULAR
1236	CONSTRUCCIONES EN PROCESO EN BIENES PROPIOS	14,232,373.55	176,639,867.83	162,407,494.28	REGULAR
1239	OTROS BIENES INMUEBLES	2,440,000.00	4,722,902.40	2,282,902.40	REGULAR
1241	MOBILIARIO Y EQUIPO DE ADMINISTRACIÓN	16,834,791.93	16,795,204.05	39,587.88	REGULAR
1242	MOBILIARIO Y EQUIPO EDUCACIONAL Y RECREATIVO	5,736,123.77	2,718,290.61	3,017,833.16	REGULAR
1243	EQUIPO E INSTRUMENTAL MÉDICO Y DE LABORATORIO	470,286.13	470,286.13	-	REGULAR
1244	Vehículos y Equipo de Transporte	53,221,528.74	50,366,796.66	2,854,732.08	REGULAR
1245	EQUIPO DE DEFENSA Y SEGURIDAD	2,193,257.35	2,193,257.35	-	REGULAR
1246	MAQUINARIA, OTROS EQUIPOS Y HERRAMIENTAS	16,876,789.56	16,575,571.20	301,218.36	REGULAR
1247	COLECCIONES, OBRAS DE ARTE Y OBJETOS VALIOSOS	458,557.36	458,557.36	-	REGULAR
	TOTAL	\$ 112,422,895.16	\$ 307,117,947.98	-\$ 194,695,052.82	

1260 DEPRECIACIÓN Y DETERIORO ACUMULADA DE BIENES

NOTA ESF No8

Cuenta	Nombre de la cuenta	31-dic-16	31-dic-15	Flujo
	El municipio de Ramos Arizpe no esta depreciando sus activos			



INGRESOS DE GESTIÓN CRI TERCER NIVEL

NOTA EA 01

Cuenta	Nombre de la cuenta	31-dic-16	31-dic-15	Características
4112	IMPUESTOS SOBRE EL PATRIMONIO	145,382,215.82	116,938,041.51	
4117	ACCESORIOS DE IMPUESTOS	2,205,038.05	1,701,807.20	
4119	OTROS IMPUESTOS	476,462.41	556,634.15	
4131	Contribuciones de Mejoras por Obras Públicas	206,987.20	246,386.00	
4143	DERECHOS POR PRESTACIÓN DE SERVICIOS	10,623,500.32	8,154,962.80	
4144	ACCESORIOS DE DERECHOS	40,284.34	36,608.29	
4149	OTROS DERECHOS	49,073,929.10	30,684,352.45	
4151	PRODUCTOS DERIVADOS DEL USO Y APROVECHAMIENTO DE B	11,910,664.99	13,237,149.96	
4169	OTROS APROVECHAMIENTOS	4,370,701.91	4,633,137.66	
4211	PARTICIPACIONES	279,411,250.87	252,546,978.78	
Total general		\$ 503,701,035.01	\$ 428,736,058.80	

4300 OTROS INGRESOS Y BENEFICIOS

NOTA ERA 02

Cuenta	Nombre de la cuenta	Monto	Naturaleza	Características
		\$ -		
	INGRESOS EXTRAORDINARIOS	-		
		-		
		-		
Total general		\$ -		

5000 GASTOS Y OTRAS PERDIDAS

NOTA ERA 03

CUENTA	NOMBRE DE LA CUENTA	MONTO	% GASTO	EXPLICACIÓN
	NO SE EFECUARON GASTOS EXTRAORDINARIOS	\$ -		
		\$ -		
		\$ -		
		\$ -		
		\$ -		

3100 HACIENDA PÚBLICA / PATRIMONIO CONTRIBUIDO

NOTAS EVHP 1

CUENTA	NOMBRE DE LA CUENTA	31-dic-16	31-dic-15	MODIFICACION	MOTIVO
311	APORTACIONES	25,475,929.75	25,475,929.75	-	APORTACIONES A CAPITAL

3200 HACIENDA PÚBLICA / PATRIMONIO GENERADO

NOTAS EVHP 2

CUENTA	NOMBRE DE LA CUENTA	31-dic-16	31-dic-15	MOTIVO
321	RESULTADO DEL EJERCICIO	74,728,997.76	114,994,044.62	R.E. DEL ejercicio 2016



MUNICIPIO DE RAMOS ARIZPE

NOTAS A LOS ESTADOS FINANCIEROS

AL 31 DE DICIEMBRE DE 2016

NOTAS DE DESGLOSE



1110 FLUJO DE EFECTIVO

NOTA EFE 1

CUENTA	NOMBRE DE LA CUENTA	31-dic-16	31-dic-15	FLUJO
1111208	EM03446 FRANCESCA MARGARITA AGUILLON GARCIA - BAJA	0.00	5,000.00	-5,000.00
1111208	EM00392 BEATRIZ ADRIANA VALDEZ CAMPOS - BAJA	0.00	10,000.00	-10,000.00
1111208	EM03397 GUADALUPE LUDIVINA ARRAÑAGA ALVIDREZ - BAJA	0.00	20,000.00	-20,000.00
1111208	EM03718 MIGUEL ANGEL FLORES LUIS - BAJA	0.00	20,000.00	-20,000.00
1112105	BANCOS MONEDA NACIONAL - CUENTAS BANCARIAS	0.00	1.00	-1.00
1112105	CB0055 BANREGIO 049008360013	185,939.31	185,467.37	471.94
1112105	CB0089 BANORTE 0259637329	0.00	591,422.76	-591,422.76
1112105	CB0114 BANCOMER 0107747071	89,622.49	0.00	89,622.49
1112105	CB0068 BANREGIO 049012080017	52,542.30	52,462.24	80.06
1112105	CB0100 BANAMEX 7006 5603444	0.00	82,978.40	-82,978.40
1112105	CB0113 BANCOMER 0107747047	114,352.65	0.00	114,352.65
1112105	CB0102 BANORTE 0273656483	0.00	20,992.14	-20,992.14
1112105	CB0111 BANCOMER 0107432259	1,542,609.44	0.00	1,542,609.44
1112105	CB0039 BANREGIO 049005950014	0.00	2.57	-2.57
1112105	CB0093 BANORTE 0273656607	0.00	61,888.08	-61,888.08
1112105	CB0094 BANORTE 0273656616	340,236.53	345,434.73	-5,198.20
1112105	CB0099 BANORTE 0273656438	0.00	743,320.31	-743,320.31
1112105	CB0105 HSBC 4058045022	98,881.83	0.00	98,881.83
1112105	CB0020 HSBC 4034747451 - BAJA	0.00	1.00	-1.00
1112105	CB0116 HSBC 4059358341	612,404.59	0.00	612,404.59
1112105	CB0038 BANREGIO 049005930013 (SAPARA)	0.00	0.00	0.00
1112105	CB0054 BANREGIO 049008050014	103,552.56	103,289.72	262.84
1112105	CB0045 BANREGIO 049005960010	775,162.24	775,162.24	0.00
1112105	CB0088 BANORTE 0259637310	21,699.47	634,994.92	-613,295.45
1112105	CB0090 BANORTE 0264655475	0.00	40,902.13	-40,902.13
1112105	CB0098 BANORTE 0280356754	0.00	331.25	-331.25
1112105	CB0073 BANORTE 0213844651	0.00	270,186.48	-270,186.48
1112105	CB0092 BANORTE 0264655617	0.00	720.02	-720.02
1112105	CB0097 BANORTE 0273656447	0.00	729,162.65	-729,162.65
1112105	CB0108 HSBC 4058045055	317,423.54	0.00	317,423.54
1112105	CB0117 HSBC 4059358614	1,876,768.13	0.00	1,876,768.13
1112105	CB0070 BANORTE 0210211186	1,016,014.95	-409,938.18	1,425,953.13
1112105	CB0106 HSBC 4058045048	1,841,094.73	0.00	1,841,094.73
1112105	CB0074 BANORTE 0210211177	0.00	224,192.74	-224,192.74
1112105	CB0104 BANCOMER 0102530171	464,352.20	1,173,120.44	-708,768.24
1112105	CB0109 BANCOMER 0107089945	813,055.31	0.00	813,055.31
1112105	CB0115 BANCOMER 0102531984	353,387.31	0.00	353,387.31
1112105	CB0017 BANAMEX 1610006007	614,033.12	616,231.41	-2,198.29
1112105	CB0051 BANREGIO 049007010019	63,497.99	63,497.99	0.00
1112105	CB0095 BANORTE 0264655635	0.00	45.04	-45.04
1112105	CB0112 BANCOMER 0107432305	34,761.43	0.00	34,761.43
1112105	CB0118 BANCOMER 0108792054	30,000,000.00	0.00	30,000,000.00
1112105	CB0103 BANCOMER 0102530066	1,495,360.84	577,389.80	917,971.04
1112105	CB0107 HSBC 4058045063	4,313.08	0.00	4,313.08
1112105	CB0091 BANORTE 0264655608	0.00	271.03	-271.03
1112105	CB0071 BANORTE 0213844633	2,244,869.25	1,029,415.37	1,215,453.88
1112105	CB0096 BANCOMER 0199912681	22,094.04	203,229.79	-181,135.75
1112105	CB0101 BANAMEX 7006 5720661	0.00	54,362.87	-54,362.87
1116111	DEPÓSITOS EN GARANTÍA - PRESTADORES DE SERVICIO	24,135.35	24,134.31	1.04
1116112	PR2827 TROR CORPORATION S. DE R.L. DE C.V.	238,040.58	238,040.58	0.00
11162	DEPÓSITOS EN ADMINISTRACIÓN	1,952,943.10	0.00	1,952,943.10
	TOTAL	\$ 47,313,148.36	\$ 8,487,713.20	\$ 38,825,435.16

1210, 1230, 1240 Y 1250

NOTA EFE 2

CUENTA	NOMBRE DE LA CUENTA	31-dic-16	31-dic-15	FLUJO
1231	TERRENOS	19,979,429.00	19,889,429.00	90,000.00
1233	Edificios no Habitacionales	59,777,917.60	23,073,360.81	36,704,556.79
1239	OTROS BIENES INMUEBLES	2,440,000.00	4,722,902.40	-2,282,902.40
1241	MOBILIARIO Y EQUIPO DE ADMINISTRACIÓN	16,834,791.93	16,795,204.05	39,587.88
1242	MOBILIARIO Y EQUIPO EDUCACIONAL Y RECREATIVO	5,736,123.77	2,718,290.61	3,017,833.16
1244	Vehículos y Equipo de Transporte	53,221,528.74	50,366,796.66	2,854,732.08
1246	MAQUINARIA, OTROS EQUIPOS Y HERRAMIENTAS	16,876,789.56	16,575,571.20	301,218.36



NOTA EFE 3

CUENTA	NOMBRE DE LA CUENTA	FLUJO		% SUB
		2016	2015	2015
	Ahorro/Desahorro antes de rubros Extraordinarios	47,313,148.36		8,487,713.24
	Movimientos de partidas (o rubros) que no afectan al efectivo.	0		0
	Depreciación	0		0
	Amortización	0		0
	Incrementos en las provisiones	0		0
	Incremento en inversiones producido por revaluación	0		0
	Ganancia/pérdida en venta de propiedad, planta y equipo	0		0
	Incremento en cuentas por cobrar	0		0
	Partidas extraordinarias	0		0

Bajo protesta de decir verdad declaramos que los estados financieros y sus notas, son razonablemente correctos y son responsabilidad del emisor.

LIC RICARDO FLAVIO AGUIRRE GUTIÉRREZ

ING. GLAFIRO AYALA SOTO

C.P. JOSÉ FRANCISCO AGUIRRE VÁZQUEZ

LIC. MANUEL PINEDA MEDINA



Municipio de Ramos Arizpe

Notas a los Estados Financieros

Notas de Memoria

Al 31 de Diciembre 2016

Cuentas de orden presupuestales.

Presupuestales:

CUENTA	NOMBRE	CARGO	ABONO
8	CUENTAS DE ORDEN PRESUPUESTARIAS	4,553,742,908.65	4,553,742,908.65
81	LEY DE INGRESOS	1,007,402,070.01	1,007,402,070.01
812	LEY DE INGRESOS POR EJECUTAR	503,701,035.01	0
814	LEY DE INGRESOS DEVENGADA	503,701,035.01	503,701,035.01
815	LEY DE INGRESOS RECAUDADA	0	503,701,035.01
82	PRESUPUESTO DE EGRESOS	3,546,340,838.64	3,546,340,838.64
821	PRESUPUESTO DE EGRESOS APROBADO	0	390,000,000.00
822	PRESUPUESTO DE EGRESOS POR EJERCER	1,114,514,374.69	1,074,027,505.05
823	Modificaciones al Presupuesto de Egresos Aprobado	536,322,032.41	724,514,374.69
824	PRESUPUESTO DE EGRESOS COMPROMETIDO	537,705,472.64	468,970,692.04
825	PRESUPUESTO DE EGRESOS DEVENGADO	468,970,692.04	468,848,534.04
826	PRESUPUESTO DE EGRESOS EJERCIDO	468,848,534.04	419,979,732.82
827	PRESUPUESTO DE EGRESOS PAGADO	419,979,732.82	0

Las cuentas de orden contables no tienen movimientos ni saldos al 31 de Diciembre del 2016.

"Bajo protesta de decir verdad declaramos que los Estados Financieros y sus notas, son razonablemente correctos y son responsabilidad del emisor"



ING. GLAFIRO AYALA SOTO



C.P. JOSÉ FRANCISCO AGUIRRE VÁZQUEZ



Municipio de Ramos Arizpe Coahuila Al 31 de Diciembre de 2016

Notas a los Estados Financieros

c) Notas de Gestión Administrativa

1. Introducción

Ramos Arizpe fue fundado en el año de 1577 con el nombre de Valle de las Labores, debido a que fue que sus suelos que conforman el valle, estaban dedicados a las tareas agrícolas (principalmente la siembra) por contar con numerosos manantiales.

En el año de 1606 el municipio fue rebautizado con el nombre de Valle de San Nicolás de la Capellanía. Ésta denominación se debió a que los misioneros españoles nos legaron la imagen de San Nicolás de Tolentino en su valle sobresalía la capellanía.

El 17 de marzo de 1811 los caudillos insurgentes encabezados por Miguel Hidalgo y Costilla pasan por la hacienda Santa María. Ahí nombran Coronel a Don Bernardo Gutiérrez de Lara y primer embajador de México en Estados Unidos. Venía junto con sus hermanos el sacerdote José Antonio y el insurgente Enrique Gutiérrez de Lara que habían salido el 14 del mismo mes de la Hacienda de San Pedro ubicada en la antigua Villa de Marín, Nuevo León. El casco de dicha hacienda es museo de historia hoy día ubicada en el municipio de Zuazua, Nuevo León. Don Bernardo Gutiérrez de Lara líder de la primera independencia de la República de Texas en 2 de abril de 1813. Fue uno de los propietarios de dicha hacienda de San Pedro. La hoy capilla de la hacienda Santa María es reconocido monumento nacional de la ruta de Hidalgo.

En 1821 fue electo Miguel Ramos Arizpe como diputado por Coahuila al Primer Congreso Constituyente. Ocupó cargos importantes durante los gobiernos de los presidentes Guadalupe Victoria y Manuel Gómez Pedraza; murió en Puebla, en 1843. Posteriormente se le otorgó categoría de villa el 19 de mayo de 1850, bajo el nombre de Ramos Arizpe.

El 1 de agosto de 1860 muere el general Juan Zuazua en el rancho de San Gregorio; el 8 de enero se lleva a cabo la Batalla de Ramos Arizpe en un lugar cercano a la villa, entre Carrancistas y Villistas, triunfando estos últimos.

Recientemente, el 13 de mayo de 1980, le fue concedido el título de ciudad.



2. Panorama Económico y Financiero

En la actualidad el municipio cuenta con una ley de ingresos aplicable para el ejercicio 2016, la cual fue publicada en el periódico oficial en fecha 25 de diciembre 2015.

3. Autorización e Historia

- a) **Fecha de creación del ente:** Fue fundado en 1577 y se le otorgó el título de ciudad en el año de 1980.
- b) **Principales cambios en su estructura:** El municipio no ha realizado mayores cambios en su estructura.

4. Organización y Objeto Social

- a) **Objeto Social:** El objeto social es brindar bienestar a los Ramos Arizpences.
- b) **Principal Actividad:** Administrar los recursos del municipio de Ramos Arizpe Coahuila, dotando de bienestar a sus habitantes.
- c) **Ejercicio Fiscal:** Del 01 de Enero de 2016 al 31 de Diciembre de 2016.
- d) **Régimen Jurídico:** Persona Moral sin Fines de Lucro, dotado de personalidad jurídica y patrimonio propio.
- e) **Consideraciones Fiscales del Ente:** El Municipio de Ramos Arizpe está obligado a realizar retenciones por salarios, ISR retenciones por asimilados a salarios, ISR retenciones por servicios profesionales, ISR retenciones por cuenta de terceros o retenciones por arrendamiento de inmuebles.



f) Estructura Organización Básica:

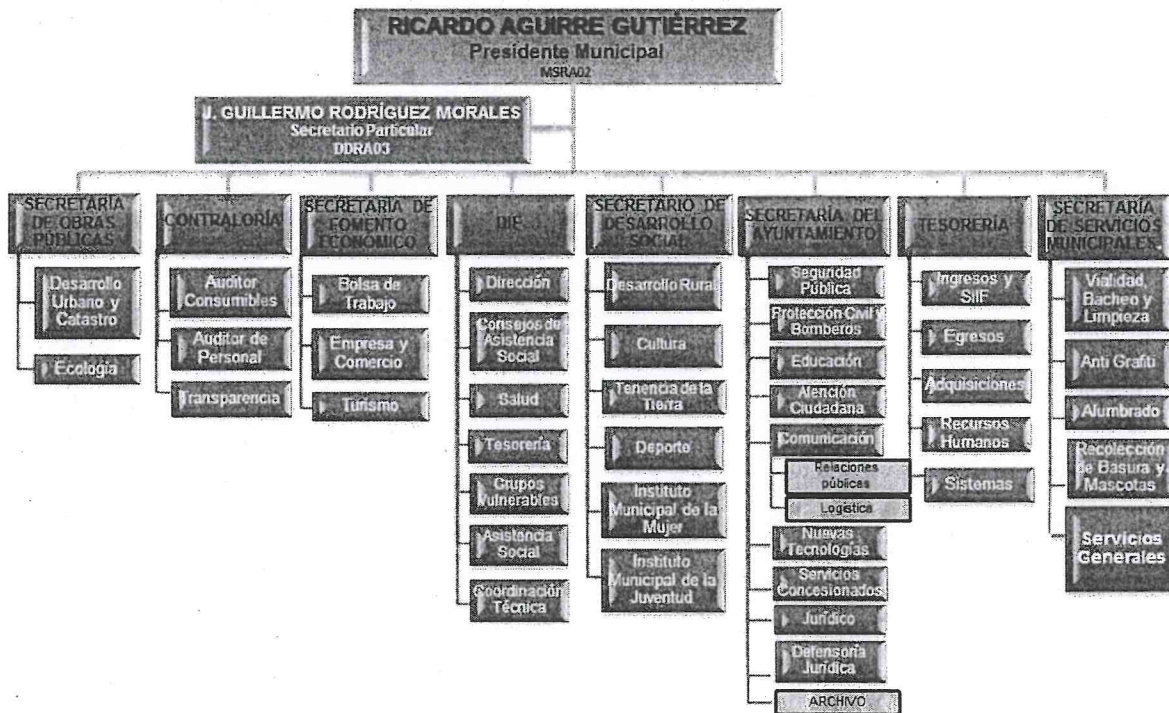

- g) **Fideicomisos, mandatos y análogos de los cuales es fideicomitente o fideicomisario:** El municipio no cuenta con ninguna figura de las mencionadas con anterioridad.

5. Bases de Preparación de los Estados Financieros

- a) Se ha observado la normatividad emitida por el CONAC, la LGCG y las disposiciones legales aplicables.
- b) Los estados financieros se preparan sobre la base del valor histórico original, conforme a políticas contables de las entidades gubernamentales del Estado. No reconocen los efectos de la inflación en la información financiera, de acuerdo a las Normas de Información Financiera emitidas por el Consejo Mexicano para la Investigación y Desarrollo de Normas de Información Financiera, ni reconocen como pasivo las obligaciones actuales y futuras a favor de los trabajadores.
- c) Se aplican los postulados básicos emitidos por la CONAC.
- d) **Normatividad Supletoria:** Manual de Contabilidad Gubernamental, Ley de Adquisición Arrendamientos y Contratación de Servicios para el Estado de Coahuila de Zaragoza, entre otros.
- e) Los ingresos y egresos se reconocen y registran como tales en el momento en que se devengan. Sus fondos se reciben de lo que se recauda a través de la ley de ingreso así como también se cuenta con ingreso de la federación y del gobierno del estado.

6. Políticas de Contabilidad Significativas

- a) **Actualización:** A la fecha el Municipio no cuenta con un método para la actualización del valor de los activos, pasivos y Hacienda Pública/ Patrimonio.
- b) **Operaciones con el extranjero:** El Municipio no ha realizado operaciones con el Extranjero.
- c) **Método de valuación de la inversión en acciones de compañías subsidiarias no consolidadas y asociadas:** no aplica para el Municipio.
- d) **Sistema y método de valuación de inventarios y costo de lo vendido:** Los inventarios de valúan a costo identificado, es decir cada artículo dentro del inventario cuenta con su factura de adquisición.
- e) **Beneficios a empleados:** Durante el presente trimestre no se contó con beneficios a los trabajadores.
- f) **Provisiones:** El municipio registra mensualmente la provisión para la gratificación anual de los empleados (aguinaldo) misma que durante el mes de diciembre es cancelada para dar registro a la nómina correspondiente.

- g) **Reservas:** El municipio no cuenta en la actualidad con una reserva para futuras indemnizaciones.
- h) **Cambios en políticas contables y corrección de errores:**
En este ejercicio se realizó la depuración de pasivos, es por eso que se tuvieron movimientos las cuentas 3252
- i) **Reclasificaciones:** No se efectuaron reclasificaciones.
- j) **Depuración y cancelación de saldos:** En este ejercicio se realizó la depuración de pasivos

7. Posición en Moneda Extranjera y Protección por Riesgo Cambiario

- a) **Activos en moneda extranjera:** El municipio no cuenta con activos en moneda extranjera.
- b) **Pasivos en moneda extranjera:** El municipio no cuenta con pasivos en moneda extranjera.
- c) **Posición en moneda extranjera:** El municipio no realiza movimientos con moneda extranjera.
- d) **Tipo de cambio:** El municipio no realiza movimientos con moneda extranjera
- e) **Equivalente en moneda nacional:** El municipio no realiza movimientos con moneda extranjera.

8. Reporte analítico del activo

- a) **Vida útil o porcentajes de depreciación, deterioro o amortización utilizados en los diferentes tipos de activos:** en la actualidad el municipio no elabora depreciación a sus activos fijos.
- b) **Cambios en el porcentaje de depreciación o valor residual de los activos:** en la actualidad el municipio no se encuentra depreciando sus activos fijos.
- c) **Importe de los gastos capitalizados en el ejercicio, tanto financieros como de investigación y desarrollo:** El municipio no cuenta con saldo en tales cuentas.
- d) **Riesgos por tipo de cambio o tipo de interés de las inversiones financieras:** El municipio no cuenta con inversiones financieras.
- e) **Valor activado en el ejercicio de los bienes construidos por el municipio**
\$36,783,436.79
- f) **Otras circunstancias:** El municipio no cuenta con bienes en garantía, embargos, litigios, títulos de inversión entregados en garantía.
- g) **Desmantelamiento de Activos:** a la fecha el municipio no cuenta con bajas de activo.

- h) **Administración de los Activos:** El municipio cuenta con el inventario de todos los activos con los que le pertenecen para un mejor aprovechamiento.

Principales Variaciones del Activo:

- a) **Inversiones en valores:** el municipio no cuenta con inversiones en valores.
- b) **Patrimonio de Organismos descentralizados de Control Presupuestario Indirecto:** el municipio no cuenta patrimonio de organismos descentralizados.
- c) **Inversiones en empresas de participación mayoritaria:** el municipio cuenta con acciones en la empresa COMPAÑÍA DE AGUAS DE RAMOS ARIZPE por un monto de 24,000,000.00 MN
- d) **Inversiones en empresas de participación minoritaria:** el municipio no cuenta con inversiones en empresas de participación minoritaria.
- e) **Patrimonio de Organismos descentralizados de Control Presupuestario Directo, según corresponda:** el municipio no cuenta patrimonio de organismos descentralizados.

9. Fideicomisos, Mandatos y Análogos

El municipio no cuenta ni con fideicomisos, ni con mandatos, ni con ninguno con naturaleza análoga a los ya mencionados.

10. Reporte de Recaudación

a) Ingresos anuales 2016

Cuenta	Nombre de la cuenta	31-dic-16	31-dic-15
4112	IMPUESTOS SOBRE EL PATRIMONIO	145,382,215.82	116,938,041.51
4117	ACCESORIOS DE IMPUESTOS	2,205,038.05	1,701,807.20
4119	OTROS IMPUESTOS	476,462.41	556,634.15
4131	Contribuciones de Mejoras por Obras Públicas	206,987.20	246,386.00
4143	DERECHOS POR PRESTACIÓN DE SERVICIOS	10,623,500.32	8,154,962.80
4144	ACCESORIOS DE DERECHOS	40,284.34	36,608.29
4149	OTROS DERECHOS	49,073,929.10	30,684,352.45
4151	PRODUCTOS DERIVADOS DEL USO Y APROVECHAMIENTO DE	11,910,664.99	13,237,149.96
4169	OTROS APROVECHAMIENTOS	4,370,701.91	4,633,137.66
4211	PARTICIPACIONES	279,411,250.87	252,546,978.78
	Total general	\$ 503,701,035.01	\$ 428,736,058.80

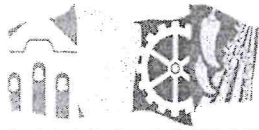

RAMOS ARIZPE
Un Municipio para TODOS

b) Estimado de ingresos
anual 2017



Cuenta	Nombre de la cuenta	ESTIMADO 2017
4112	IMPUESTOS SOBRE EL PATRIMONIO	129,000,000.00
4119	OTROS IMPUESTOS	2,000,000.00
4131	Contribuciones de Mejoras por Obras Públicas	1,000,000.00
4143	DERECHOS POR PRESTACIÓN DE SERVICIOS	40,000,000.00
4149	TRANSFERENCIAS	41,633,402.00
4151	PRODUCTOS DERIVADOS DEL USO Y APROVECHAMIENTO DE BIENES NO SUJETOS A RÉGIMEN DE DOMINIO PÚBLICO	4,500,000.00
4169	OTROS APROVECHAMIENTOS	4,000,000.00
4211	PARTICIPACIONES	181,366,598.00
	Total general	\$ 403,500,000.00

11. Información sobre la Deuda Pública y el Reporte Analítico de la Deuda

Credito 12218	12218
Monto Original	37,964,158.03
Saldo	31,320,430.45
Amortización Anual	3,796,415.76
Fecha de vencimiento	25-mar-25

12. Calificaciones Otorgadas

La calificación otorgada a las finanzas del Municipio para el ejercicio 2015 es de Baa.1mx la cual fue otorgada el 14 de mayo del presente por la calificadora Moodys Investors service, tomando en cuenta las siguientes indicadores:

Deuda directa e indirecta, pago de intereses, superávit (déficit) operativo, gastos de capital, ingresos propios discrecionales, PIB per cápita.

13. Proceso de Mejora

- Principales Políticas de control interno: aplicar la normatividad interna y las leyes aplicables para el mejor control de los egresos.
- Medidas de desempeño financiero, metas y alcance: Presupuesto Basado en Resultados

14. Información por Segmentos

Por el momento el municipio no ha presentado la información financiera segmentada.

15. Eventos Posteriores al Cierre

El municipio no cuenta con eventos posteriores al cierre.

16. Partes relacionadas

El municipio no cuenta con partes relacionadas.

17. Responsabilidad sobre la Presentación Razonable de la Información Contable

El municipio presenta la información contable al final de la página con la siguiente nota: "Bajo protesta de decir verdad declaramos que los Estados Financieros y sus notas, son razonablemente correctos y son responsabilidad del emisor".

"Bajo protesta de decir verdad declaramos que los Estados Financieros y sus notas, son razonablemente correctos y son responsabilidad del emisor"

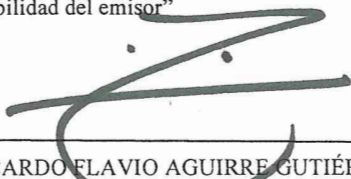

LIC. RICARDO FLAVIO AGUIRRE GUTIÉRREZ



ING. GLAFIRO AYALA SOTO



LIC. MANUEL PINEDA MEDINA



C.P. JOSÉ FRANCISCO AGUIRRE VÁZQUEZ