

MUNICIPIO DE RAMOS ARIZPE

NOTAS A LOS ESTADOS FINANCIEROS

AL 30 DE SEPTIEMBRE DE 2017

NOTAS DE DESGLOSE



111 EFECTIVO Y EQUIVALENTES

NOTA ESF No1

Cuenta	Nombre de la cuenta	30-sep-17	31-dic-16	Tipo	Monto Parcial
1111208	EM00052 LAURA I SELA DURON ALVAREZ	2,000.00	0.00		
1111208	EM00049 BLANCA ESTELA GALLEGOS VEGA	2,000.00	0.00		
1111208	EM00057 LORENA ROSALES TOVAR	2,000.00	0.00		
1112105	CB0116 SBC 4059358341	2,124,811.85	612,404.59	CTA CORRIENTE	
1112105	CB0124 SBC 4060117777	1,961,190.56	0.00	CTA CORRIENTE	
1112105	CB0113 ANCOMER 0107747047	0.00	114,352.65	CTA CORRIENTE	
1112105	CB0104 ANCOMER 0102530171	1,735,264.57	464,352.20	CTA CORRIENTE	
1112105	CB0120 SBC 4059358697	5,982,248.36	0.00	CTA CORRIENTE	
1112105	CB0127 SBC 4060117512	311,429.51	0.00	CTA CORRIENTE	
1112105	CB0112 ANCOMER 0107432305	0.00	34,761.43	CTA CORRIENTE	
1112105	CB0128 SBC 4060118304	296.51	0.00	CTA CORRIENTE	
1112105	CB0119 SBC 4059358713	10,673,945.86	0.00	CTA CORRIENTE	
1112105	CB0121 SBC 4059358705	5,584,173.31	0.00	CTA CORRIENTE	
1112105	CB0129 ANCOMER 0110699527	13,500,689.83	0.00	CTA CORRIENTE	
1112105	CB0088 ANORTE 0259637310	0.00	21,699.47	CTA CORRIENTE	
1112105	CB0070 ANORTE 0210211186	36,184.63	1,016,014.95	CTA CORRIENTE	
1112105	CB0110 ANCOMER 0107089988	0.00	0.00	CTA CORRIENTE	
1112105	CB0103 ANCOMER 0102530066	739,806.81	1,495,360.84	CTA CORRIENTE	
1112105	CB0118 ANCOMER 0108792054	0.00	30,000,000.00	CTA CORRIENTE	
1112105	CB0117 SBC 4059358614	0.00	1,876,768.13	CTA CORRIENTE	
1112105	CB0017 ANAMEX 1610006007	258,140.13	614,033.12	CTA CORRIENTE	
1112105	CB0045 ANREGIO 049005960010	37,446.11	775,162.24	CTA CORRIENTE	
1112105	CB0122 SBC 4059358333	0.00	0.00	CTA CORRIENTE	
1112105	CB0125 SBC 4060118320	7,522,001.56	0.00	CTA CORRIENTE	
1112105	CB0108 SBC 4058045055	0.00	317,423.54	CTA CORRIENTE	
1112105	CB0068 ANREGIO 049012080017	52,602.09	52,542.30	CTA CORRIENTE	
1112105	CB0055 ANREGIO 049008360013	186,292.12	185,939.31	CTA CORRIENTE	
1112105	CB0105 SBC 4058045022	13,954.03	98,881.83	CTA CORRIENTE	
1112105	CB0107 SBC 4058045063	0.00	4,313.08	CTA CORRIENTE	
1112105	CB0051 ANREGIO 049007010019	63,497.99	63,497.99	CTA CORRIENTE	
1112105	CB0123 SBC 4060117744	3,653,116.04	0.00	CTA CORRIENTE	
1112105	CB0106 SBC 4058045048	2,010.23	1,841,094.73	CTA CORRIENTE	
1112105	CB0126 SBC 4060117785	3,295,417.60	0.00	CTA CORRIENTE	
1112105	CB0130 SBC 4060118312	98.08	0.00	CTA CORRIENTE	
1112105	CB0114 ANCOMER 0107747071	0.00	89,622.49	CTA CORRIENTE	
1112105	CB0115 ANCOMER 0102531984	0.00	353,387.31	CTA CORRIENTE	
1112105	CB0094 ANORTE 0273656616	340,959.63	340,236.53	CTA CORRIENTE	
1112105	CB0096 ANCOMER 0199912681	131,976.72	22,094.04	CTA CORRIENTE	
1112105	CB0054 ANREGIO 049008050014	103,749.05	103,552.56	CTA CORRIENTE	
1112105	CB0071 ANORTE 0213844633	0.00	2,244,869.25	CTA CORRIENTE	
1112105	CB0109 ANCOMER 0107089945	0.00	813,055.31	CTA CORRIENTE	
1112105	CB0111 ANCOMER 0107432259	34,970.50	1,542,609.44	CTA CORRIENTE	
1116111	PS0282 VALUE ARRENDADORA SA DE CV SOFOM ENR GRUPO	24,135.35	24,135.35		
1116112	PR2827 TROR CORPORATION S. DE R.L. DE C.V.	238,040.58	238,040.58		
11162	DEPOSITOS EN ADMINISTRACION	1,952,943.10	1,952,943.10		
	TOTAL	\$ 60,567,392.71	\$ 47,313,148.36		

112 DERECHOS A RECIBIR EFECTIVO

NOTA ESF No2

Cuenta	Nombre de la cuenta	30-sep-17	31-dic-16	Monto Parcial
1122904	OTRAS CUENTAS POR COBRAR - CONTRIBUYENTES	33,926,289.20	33,926,289.20	
1123	DEUDORES DIVERSOS POR COBRAR A CORTO PLAZO	14,958,116.84	14,971,739.05	
1126	PRESTAMOS OTORGADOS A CORTO PLAZO	62,224.22	114,128.28	
	TOTAL	\$ 48,946,630.26	\$ 49,012,156.53	

112 DERECHOS A RECIBIR BIENES

NOTA ESF No3

Cuenta	Nombre de la cuenta	30-sep-17	31-dic-16	A 180 días
113112	ANTICIPO A PROVEEDORES POR ADQUISICION DE BIENES Y PRESTACION DE SERVICIOS A CORTO PLAZO - PROVEEDORES	\$ 0.12	\$ 0.12	MENOR
	TOTAL	\$ 0.12	\$ 0.12	

MUNICIPIO DE RAMOS ARIZPE

NOTAS A LOS ESTADOS FINANCIEROS
AL 30 DE SEPTIEMBRE DE 2017
NOTAS DE DESGLOSE



1140 INVENTARIOS

NOTA ESF No 4

Cuenta	Nombre de la cuenta	Monto	Método
Esta nota no aplica ya que solo es para aquellos entes públicos que realicen algún proceso de transformación y/o elaboración de bienes.			
TOTAL		\$ -	

1140 Y 1150 ALMACENES

NOTA ESF No5

Cuenta	Nombre de la cuenta	30-sep-17	31-dic-16	Método
11428	PRODUCTOS AGROPECUARIOS "SEMILLAS PARA TODOS"	191,055.00	2,255.00	Costo identificado
TOTAL		\$ 191,055.00	\$ 2,255.00	

1213 FIDEICOMISOS, MANDATOS Y CONTRATOS ANALOGOS

NOTA ESF No6

Cuenta	Nombre de la cuenta	Tipo	Características	Nombre F.
N/A	No contamos con fideicomisos y/o contratos analogos		N/A	N/A

1214 PARTICIPACIONES Y APORTACIONES DE CAPITAL

NOTA ESF No7

Cuenta	Nombre de la cuenta	30-sep-17	31-dic-16	Tipo	Empresa
12144	PARTICIPACIONES Y APORTACIONES DE CAPITAL (COMPAÑIA DE AGUAS DE RAMOS ARIZPE)	24,000,000.00	24,000,000.00	PARTICIPACION	COMPARA
			\$ -	EMPRESA DE AGUA	
TOTAL		\$ 24,000,000.00	\$ 24,000,000.00		

1230 B.I., INFRAESTRUCTURA Y CONSTRUCCIONES EN PROCESO

NOTA ESF No8

Cuenta	Nombre de la cuenta	30-sep-17	31-dic-16	Flujo	ESTADO
1231	TERRENOS	19,979,429.00	19,979,429.00	-	REGULAR
1233	Edificios no Habitacionales	67,587,659.71	59,777,917.60	7,809,742.11	REGULAR
1235	CONSTRUCCIONES EN PROCESO EN BIENES DE DOMINIO PÚBLICO	29,284,609.61	15,993,175.01	13,291,434.60	REGULAR
1236	CONSTRUCCIONES EN PROCESO EN BIENES PROPIOS	0.00	14,232,373.55	14,232,373.55	REGULAR
1239	OTROS BIENES INMUEBLES	2,440,000.00	2,440,000.00	-	REGULAR
1241	MOBILIARIO Y EQUIPO DE ADMINISTRACIÓN	16,878,084.29	16,834,791.93	43,292.36	REGULAR
1242	MOBILIARIO Y EQUIPO EDUCACIONAL Y RECREATIVO	5,736,123.77	5,736,123.77	-	REGULAR
1243	EQUIPO E INSTRUMENTAL MÉDICO Y DE LABORATORIO	470,286.13	470,286.13	-	REGULAR
1244	Vehículos y Equipo de Transporte	60,314,528.74	53,221,528.74	7,093,000.00	REGULAR
1245	EQUIPO DE DEFENSA Y SEGURIDAD	2,193,257.35	2,193,257.35	-	REGULAR
1246	MAQUINARIA, OTROS EQUIPOS Y HERRAMIENTAS	17,176,707.56	16,876,789.56	299,918.00	REGULAR
1247	COLECCIONES, OBRAS DE ARTE Y OBJETOS VALIOSOS	458,557.36	458,557.36	-	REGULAR
TOTAL		\$ 222,519,243.52	\$ 208,214,230.00	\$ 6,868,803.16	

1260 DEPRECIACION Y DETERIORO ACUMULADA DE BIENES

NOTA ESF No8

Cuenta	Nombre de la cuenta	30-sep-17	31-dic-16	Flujo
	El municipio de Ramos Arizpe no esta depreciando sus activos			

1250 ACTIVOS INTANGIBLES

NOTA ESF No9

Cuenta	Nombre de la cuenta	30-sep-17	31-dic-16	Flujo	ESTADO
12541	LICENCIAS INFORMÁTICAS E INTELLECTUALES	435,000.00	435,000.00	\$ -	REGULAR
TOTAL		\$ 435,000.00	\$ 435,000.00	\$ -	

1255 AMORTIZACIÓN ACUMULADA DE BIENES

NOTA ESF No9

Cuenta	Nombre de la cuenta	30-sep-17	31-dic-16	Flujo	METODO
1272	DERECHOS SOBRE BIENES EN RÉGIMEN DE ARRENDAMIENTO	15,692,978.66	22,279,296.56	6,586,317.90	AMORTIZACIÓN DEL PERIODO
1273	GASTOS PAGADOS POR ADELANTADO A LARGO PLAZO	15,702,174.49	22,775,688.79	7,073,514.30	AMORTIZACIÓN DEL PERIODO
TOTAL		\$ 31,395,153.15	\$ 45,054,985.35	\$ 13,659,832.20	

MUNICIPIO DE RAMOS ARIZPE

NOTAS A LOS ESTADOS FINANCIEROS
AL 30 DE SEPTIEMBRE DE 2017
NOTAS DE DESGLOSE



1280 ESTIMACIONES Y DETERIOROS

NOTA ESF No 10

Cuenta	Nombre de la cuenta	30-sep-17	31-dic-16	Flujo
		\$ -	\$ -	
		\$ -	\$ -	
	El municipio no tiene registrado Estimaciones de ningun tipo	\$ -	\$ -	
		\$ -	\$ -	

1290 OTROS ACTIVOS NO CIRCULANTES

NOTA ESF No11

Cuenta	Nombre de la cuenta	30-sep-17	31-dic-16	Características
12924	MOBILIARIO Y EQUIPO DE ADMINISTRACIÓN, EDUCACIONAL Y RECREATIVO EN ARRENDAMIENTO FINANCIERO	13,815,981.34	7,492,163.44	EQ ARRENDADO
12926	EQUIPO DE TRANSPORTE EN ARRENDAMIENTO FINANCIERO	1,200,000.00	937,500.00	EQ ARRENDADO
			\$ -	
	TOTAL	\$ 15,015,981.34	\$ 8,429,663.44	\$ -

2110 y 2120 CUENTAS Y DOCUMENTOS POR PAGAR

NOTA ESF No12

Cuenta	Nombre de la cuenta	30-sep-17	31-dic-16	Características
2111	SERVICIOS PERSONALES POR PAGAR A CORTO PLAZO	1,311,270.37	1,146,397.43	Mas de 90 días
2112	PROVEEDORES POR PAGAR A CORTO PLAZO	25,619,391.51	19,034,224.06	Mas de 90 días
2113	Contratistas por Obras Públicas por Pagar a Corto Plazo	12,687,063.64	14,792,916.32	Mas de 90 días
2115	TRANSFERENCIAS OTORGADAS POR PAGAR A CORTO PLAZO	496,858.50	3,967,355.44	Mas de 90 días
2117	RETENCIONES Y CONTRIBUCIONES POR PAGAR A CORTO PLAZO	23,187,452.15	22,976,584.32	Mas de 90 días
2119	OTRAS CUENTAS POR PAGAR A CORTO PLAZO	26,966,935.55	30,914,903.31	Mas de 90 días
	TOTAL	\$ 90,268,971.72	\$ 92,832,380.88	

2160 FONDOS Y BIENES DE TERCEROS EN GARANTIA

NOTA ESF No13

Cuenta	Nombre de la cuenta	30-sep-17	Naturaleza	Características
		0		
2252	FONDOS EN ADMINISTRACIÓN A LARGO PLAZO	1,952,943.10	Acreedora	Menos de 90 días
		0		
	TOTAL	\$ 1,952,943.10		

2159 OTROS PASIVOS DIFERIDOS A CORTO PLAZO

NOTA ESF No14

Cuenta	Nombre de la cuenta	Monto	Naturaleza	Características
		0		
		0		
	El municipio no cuenta con registros de pasivos diferidos.	0		
		0		

INGRESOS DE GESTIÓN CRITERCER NIVEL

NOTA EA 01

Cuenta	Nombre de la cuenta	30-sep-17	30-sep-16	Características
4112	IMPUESTOS SOBRE EL PATRIMONIO	10,375,479.09	13,527,042.23	
4117	ACCESORIOS DE IMPUESTOS	3,700.40	474,107.89	
4119	OTROS IMPUESTOS	134,961.00	131,985.60	
4131	Contribuciones de Mejoras por Obras Públicas	153,920.32	69,234.41	
4143	DERECHOS POR PRESTACIÓN DE SERVICIOS	2,603,638.48	2,523,632.09	
4144	ACCESORIOS DE DERECHOS	1,650.44	4,899.18	
4149	OTROS DERECHOS	8,497,883.90	7,898,312.99	
4151	PRODUCTOS DERIVADOS DEL USO Y APROVECHAMIENTO DE BIENES NO SUJETOS A RÉGIMEN DE DOMINIO PÚBLICO	1,285,213.10	5,146,791.44	
4169	OTROS APROVECHAMIENTOS	1,604,018.15	953,521.29	
4211	PARTICIPACIONES	43,274,723.60	64,215,047.66	
4212	APORTACIONES	55,827,877.86		
	Total general	\$ 123,763,066.34	\$ 94,944,574.78	

4300 OTROS INGRESOS Y BENEFICIOS

NOTA ERA 02

Cuenta	Nombre de la cuenta	Monto	Naturaleza	Características
		\$ -		
	INGRESOS EXTRAORDINARIOS	-		
		-		
		-		
	Total general	\$ -		



5000 GASTOS Y OTRAS PERDIDAS

NOTA ERA 03

CUENTA	NOMBRE DE LA CUENTA	MONTO	% GASTO	EXPLICACIÓN
5111	REMUNERACIONES AL PERSONAL DE CARÁCTER PERMANENTE	11,887,638.20	9%	
5113	REMUNERACIONES ADICIONALES Y ESPECIALES	1,181,132.98	1%	
5114	SEGURIDAD SOCIAL	787,059.93	1%	
5115	OTRAS PRESTACIONES SOCIALES Y ECONÓMICAS	10,573,405.90	8%	
5121	MATERIALES DE ADMINISTRACIÓN, EMISIÓN DE DOCUMENTOS Y ARTÍCULOS OFICIALES	278,639.98	0%	
5122	ALIMENTOS Y UTENSILIOS	814,327.03	1%	
5124	MATERIALES Y ARTÍCULOS DE CONSTRUCCIÓN Y DE REPARACIÓN	2,955,852.84	2%	
5125	PRODUCTOS QUÍMICOS, FARMACÉUTICOS Y DE LABORATORIO	35,150.16	0%	
5126	COMBUSTIBLES, LUBRICANTES Y ADITIVOS	8,366,545.21	6%	
5127	VESTUARIO, BLANCOS, PRENDAS DE PROTECCIÓN Y ARTÍCULOS DEPORTIVOS	48,024.00	0%	
5128	MATERIALES Y SUMINISTROS PARA SEGURIDAD	277,500.00	0%	
5129	HERRAMIENTAS, REFACCIONES Y ACCESORIOS MENORES	435,661.74	0%	
5131	SERVICIOS BÁSICOS	7,440,553.79	6%	
5132	SERVICIOS DE ARRENDAMIENTO	1,848,883.02	1%	
5133	SERVICIOS PROFESIONALES, CIENTÍFICOS Y TÉCNICOS Y OTROS SERVICIOS	3,453,711.10	3%	
5134	SERVICIOS FINANCIEROS, BANCARIOS Y COMERCIALES	966,256.22	1%	
5135	SERVICIOS DE INSTALACIÓN, REPARACIÓN, MANTENIMIENTO Y CONSERVACIÓN	1,859,651.74	1%	
5136	SERVICIOS DE COMUNICACIÓN SOCIAL Y PUBLICIDAD	412,320.01	0%	
5137	SERVICIOS DE TRASLADO Y VIÁTICOS	23,418.00	0%	
5138	SERVICIOS OFICIALES	721,087.16	1%	
5139	OTROS SERVICIOS GENERALES	-133,269.86	0%	
5222	Transferencias a Entidades Federativas y Municipios	75,000.00	0%	
5231	SUBSIDIOS	7,140,985.08	5%	
5241	AYUDAS SOCIALES A PERSONAS	951,792.46	1%	
5243	AYUDAS SOCIALES A INSTITUCIONES	1,061,694.00	1%	
5252	JUBILACIONES	421,407.64	0%	
5281	DONATIVOS A INSTITUCIONES SIN FINES DE LUCRO	50,000.00	0%	
5411	INTERESES DE LA DEUDA PÚBLICA INTERNA	675,201.02	1%	
5611	CONSTRUCCIÓN EN BIENES NO CAPITALIZABLE	66,615,220.98	51%	
	TOTAL	\$ 131,224,850.33	100%	

3100 HACIENDA PÚBLICA / PATRIMONIO CONTRIBUIDO

NOTAS EVHP 1

CUENTA	NOMBRE DE LA CUENTA	30-sep-17	31-dic-16	MODIFICACIÓN	MOTIVO
311	APORTACIONES	25,475,929.75	25,475,929.75	-	APORTACIONES A CAPITAL

3200 HACIENDA PÚBLICA / PATRIMONIO GENERADO

NOTAS EVHP 2

CUENTA	NOMBRE DE LA CUENTA	30-sep-17	31-dic-16	MOTIVO
321	RESULTADO DEL EJERCICIO	-7,461,783.99	16,719,077.65	R.E. DEL TRIMESTRE 3-2017



INGRESOS DE GESTIÓN CRI TERCER NIVEL

NOTA EA 01 ACUMULADA

Cuenta	Nombre de la cuenta	Monto	Características
4112	IMPUESTOS SOBRE EL PATRIMONIO	121,783,815.81	
4117	ACCESORIOS DE IMPUESTOS	1,275,522.35	
4119	OTROS IMPUESTOS	337,505.50	
4131	Contribuciones de Mejoras por Obras Públicas	3,626,566.49	
4143	DERECHOS POR PRESTACIÓN DE SERVICIOS	8,321,037.57	
4144	ACCESORIOS DE DERECHOS	21,366.79	
4149	OTROS DERECHOS	26,176,307.97	
4151	PRODUCTOS DERIVADOS DEL USO Y APROVECHAMIENTO DE B	7,119,343.75	
4169	OTROS APROVECHAMIENTOS	3,423,462.34	
4211	PARTICIPACIONES	109,312,540.00	
4212	APORTACIONES	107,269,577.33	
4221	Transferencias Internas y Asignaciones del Sector Público	80,000.00	
Total general		\$ 388,747,045.90	

4300 OTROS INGRESOS Y BENEFICIOS

NOTA EA 02 ACUMULADA

Cuenta	Nombre de la cuenta	Monto	
	INGRESOS EXTRAORDINARIOS	0.00	
Total general		\$ -	0%

5000 GASTOS Y OTRAS PERDIDAS

NOTA EA 03 ACUMULADA

CUENTA	NOMBRE DE LA CUENTA	MÓNTO	% GASTO	EXPLICACIÓN
5111	REMUNERACIONES AL PERSONAL DE CARÁCTER PERMANENTE	34,601,063.59	11%	
5113	REMUNERACIONES ADICIONALES Y ESPECIALES	7,937,069.88	2%	
5114	SEGURIDAD SOCIAL	2,217,526.14	1%	
5115	OTRAS PRESTACIONES SOCIALES Y ECONÓMICAS	30,133,387.77	9%	
5121	MATERIALES DE ADMINISTRACIÓN, EMISIÓN DE DOCUMENTOS	1,212,253.59	0%	
5122	ALIMENTOS Y UTENSILIOS	3,742,080.17	1%	
5124	MATERIALES Y ARTÍCULOS DE CONSTRUCCIÓN Y DE REPARACI	6,785,554.98	2%	
5125	PRODUCTOS QUÍMICOS, FARMACÉUTICOS Y DE LABORATORIO	988,520.11	0%	
5126	COMBUSTIBLES, LUBRICANTES Y ADITIVOS	27,125,849.60	8%	
5127	VESTUARIO, BLANCOS, PRENDAS DE PROTECCIÓN Y ARTÍCULO	70,528.00	0%	
5128	MATERIALES Y SUMINISTROS PARA SEGURIDAD	667,500.00	0%	
5129	HERRAMIENTAS, REFACCIONES Y ACCESORIOS MENORES	2,080,401.37	1%	
5131	SERVICIOS BÁSICOS	25,734,235.49	8%	
5132	SERVICIOS DE ARRENDAMIENTO	10,685,542.04	3%	
5133	SERVICIOS PROFESIONALES, CIENTÍFICOS Y TÉCNICOS Y OTR	8,761,986.94	3%	
5134	SERVICIOS FINANCIEROS, BANCARIOS Y COMERCIALES	2,219,251.80	1%	
5135	SERVICIOS DE INSTALACIÓN, REPARACIÓN, MANTENIMIENTO Y	14,049,264.00	4%	
5136	SERVICIOS DE COMUNICACIÓN SOCIAL Y PUBLICIDAD	3,719,508.88	1%	
5137	SERVICIOS DE TRASLADO Y VIÁTICOS	183,941.92	0%	
5138	SERVICIOS OFICIALES	1,471,317.28	0%	
5139	OTROS SERVICIOS GENERALES	5,469,748.89	2%	
5222	Transferencias a Entidades Federativas y Municipios	2,748,000.00	1%	
5231	SUBSIDIOS	30,903,431.60	9%	
5241	AYUDAS SOCIALES A PERSONAS	18,842,919.27	6%	
5242	BÉCAS	20,000.00	0%	
5243	AYUDAS SOCIALES A INSTITUCIONES	7,812,459.61	2%	
5252	JUBILACIONES	1,251,943.52	0%	
5281	DONATIVOS A INSTITUCIONES SIN FINES DE LUCRO	50,000.00	0%	
5411	INTERESES DE LA DEUDA PÚBLICA INTERNA	8,984,129.22	3%	
5611	CONSTRUCCIÓN EN BIENES NO CAPITALIZABLE	66,615,220.98	20%	
Total general		\$ 327,084,636.64	100%	



1110 FLUJO DE EFECTIVO

NOTA EFE 1

Cuenta	Nombre de la cuenta	30-sep-17	31-dic-16	FLUJO
1112108	EM00052 LAURA ISELA DURON ALVAREZ	2,000.00	0.00	2,000.00
1112108	EM00049 BLANCA ESTELA GALLEGOS VEGA	2,000.00	0.00	2,000.00
1112108	EM00057 LORENA ROSALES TOVAR	2,000.00	0.00	2,000.00
1112105	CB0116 HSBC 4059358341	2,124,811.85	612,404.59	1,512,407.26
1112105	CB0124 HSBC 4060117777	1,961,190.56	0.00	1,961,190.56
1112105	CB0113 BANCO MEX 0107747047	0.00	114,352.65	-114,352.65
1112105	CB0104 BANCO MEX 0102530171	1,735,264.57	464,352.20	1,270,912.37
1112105	CB0120 HSBC 4059358697	5,982,248.36	0.00	5,982,248.36
1112105	CB0127 HSBC 4060117512	311,429.51	0.00	311,429.51
1112105	CB0112 BANCO MEX 0107432305	0.00	34,761.43	-34,761.43
1112105	CB0128 HSBC 4060118304	296.51	0.00	296.51
1112105	CB0119 HSBC 4059358713	10,673,945.86	0.00	10,673,945.86
1112105	CB0121 HSBC 4059358705	5,584,173.31	0.00	5,584,173.31
1112105	CB0129 BANCO MEX 0110699527	13,500,689.83	0.00	13,500,689.83
1112105	CB0088 BANORTE 0259637310	0.00	21,699.47	-21,699.47
1112105	CB0070 BANORTE 0210211186	36,184.63	1,016,014.95	-979,830.32
1112105	CB0110 BANCO MEX 0107089986	0.00	0.00	0.00
1112105	CB0103 BANCO MEX 0102530066	739,806.81	1,495,360.84	-755,554.03
1112105	CB0118 BANCO MEX 0108792054	0.00	30,000,000.00	-30,000,000.00
1112105	CB0117 HSBC 4059358614	0.00	1,876,768.13	-1,876,768.13
1112105	CB0017 BANAMEX 1610006007	258,140.13	614,033.12	-355,892.99
1112105	CB0045 BANREGIO 049005960010	37,446.11	775,162.24	-737,716.13
1112105	CB0122 HSBC 4059358333	0.00	0.00	0.00
1112105	CB0125 HSBC 4060118320	7,522,001.56	0.00	7,522,001.56
1112105	CB0108 HSBC 4058045055	0.00	317,423.54	-317,423.54
1112105	CB0068 BANREGIO 049012080017	52,602.09	52,542.30	59.79
1112105	CB0055 BANREGIO 049008360013	186,292.12	185,939.31	352.81
1112105	CB0105 HSBC 4058045022	13,954.03	98,881.83	-84,927.80
1112105	CB0107 HSBC 4058045063	0.00	4,313.08	-4,313.08
1112105	CB0051 BANREGIO 049007010019	63,497.99	63,497.99	0.00
1112105	CB0123 HSBC 4060117744	3,653,116.04	0.00	3,653,116.04
1112105	CB0106 HSBC 4058045048	2,010.23	1,841,094.73	-1,839,084.50
1112105	CB0126 HSBC 4060117785	3,295,417.60	0.00	3,295,417.60
1112105	CB0130 HSBC 4060118312	98.08	0.00	98.08
1112105	CB0114 BANCO MEX 0107747071	0.00	89,622.49	-89,622.49
1112105	CB0115 BANCO MEX 0102531984	0.00	353,387.31	-353,387.31
1112105	CB0094 BANORTE 0273656616	340,959.63	340,236.53	723.10
1112105	CB0096 BANCO MEX 0199912681	131,976.72	22,094.04	109,882.68
1112105	CB0054 BANREGIO 049008050014	103,749.05	103,562.56	196.49
1112105	CB0071 BANORTE 0213844633	0.00	2,244,869.25	-2,244,869.25
1112105	CB0109 BANCO MEX 0107089945	0.00	813,055.31	-813,055.31
1112105	CB0111 BANCO MEX 0107432259	34,970.50	1,542,609.44	-1,507,638.94
1116111	PS0282 VALUE ARRENDADORA SA DE CV SOFOM ENR GRUPO	24,135.35	24,135.35	0.00
1116112	PR2827 TROR CORPORATION S. DE R.L. DE C.V.	238,040.58	238,040.58	0.00
11162	DEPOSITOS EN ADMINISTRACION	1,952,943.10	1,952,943.10	0.00
	TOTAL	\$ 60,565,392.71	\$ 47,313,148.36	\$ 13,252,244.35

1210, 1230, 1240 Y 1250

NOTA EFE 2

CUENTA	NOMBRE DE LA CUENTA	30-sep-17	31-dic-16	FLUJO
1231	TERRENOS	19,979,429.00	19,979,429.00	-
1233	Edificios no Habitacionales	67,587,659.71	59,777,917.60	7,809,742.11
1235	CONSTRUCCIONES EN PROCESO EN BIENES DE DOMINIO PÚBLICO	29,284,609.61	15,993,175.01	13,291,434.60
1236	CONSTRUCCIONES EN PROCESO EN BIENES PROPIOS	0.00	14,232,373.55	14,232,373.55
1239	OTROS BIENES INMUEBLES	2,440,000.00	2,440,000.00	-
1241	MOBILIARIO Y EQUIPO DE ADMINISTRACIÓN	16,878,084.29	16,834,791.93	43,292.36
1242	MOBILIARIO Y EQUIPO EDUCACIONAL Y RECREATIVO	5,736,123.77	5,736,123.77	-
1243	EQUIPO E INSTRUMENTAL MEDICO Y DE LABORATORIO	470,286.13	470,286.13	-
1244	Vehículos y Equipo de Transporte	60,314,528.74	53,221,528.74	7,093,000.00
1245	EQUIPO DE DEFENSA Y SEGURIDAD	2,193,257.35	2,193,257.35	-
1246	MAQUINARIA, OTROS EQUIPOS Y HERRAMIENTAS	17,176,707.56	16,876,789.56	299,918.00
1247	COLECCIONES, OBRAS DE ARTE Y OBJETOS VALIOSOS	458,557.36	458,557.36	-
	TOTAL	\$ 222,519,243.52	\$ 208,214,230.00	\$ 14,305,013.52

NOTA EFE 3

CUENTA	NOMBRE DE LA CUENTA	FLUJO	% SUB
		2017	2016
	Ahorro/Desahorro antes de rubros Extraordinarios	7,461,783.99	16,719,077.65
	Movimientos de partidas (o rubros) que no afectan al efectivo:	0	0
	Depreciación	0	0
	Amortización	0	0
	Incrementos en las provisiones	0	0
	Incremento en inversiones producido por revaluación	0	0
	Ganancia/pérdida en venta de propiedad, planta y equipo	0	0
	Incremento en cuentas por cobrar	0	0
	Pérdidas extraordinarias	0	0

Bajo protesta de decir verdad declaramos que los estados financieros y sus notas, son razonablemente correctos y son responsabilidad del emisor.

LIC RICARDO FLAVIO AGUIRRE GUTIÉRREZ

ING. GLAFIRO AYALA SOTO

C.P. JOSÉ FRANCISCO AGUIRRE VÁZQUEZ

LIC. MANUEL PINEDA MEDINA

MUNICIPIO DE RAMOS ARIZPE		
Conciliación entre los Ingresos Presupuestarios y Contables		
Correspondiente del 01 de julio al 30 de septiembre de 2017		
(Cifras en pesos)		
1. Ingresos Presupuestarios		123,763,066.34
2. Más ingresos contables no presupuestarios		0.00
Incremento por variación de inventarios	0.00	
Disminución del exceso de estimaciones por pérdida o deterioro u obsolescencia	0.00	
Disminución del exceso de provisiones	0.00	
Otros ingresos y beneficios varios	0.00	
Otros ingresos contables no presupuestarios	0.00	
3. Menos ingresos presupuestarios no contables		0.00
Productos de capital	0.00	
Aprovechamientos capital	0.00	
Ingresos derivados de financiamientos	0.00	
Otros Ingresos presupuestarios no contables	0.00	
4. Ingresos Contables (4 = 1 + 2 - 3)		123,763,066.34

MUNICIPIO DE RAMOS ARIZPE		
Conciliación entre los Egresos Presupuestarios y los Gastos Contables		
Correspondiente del 01 de julio al 30 de septiembre de 2017		
1. Total de egresos (presupuestarios)		99,397,888.68
2. Menos egresos presupuestarios no contables		34,750,759.33
Mobiliario y equipo de administración	6,936.80	
Mobiliario y equipo educacional y recreativo	0.00	
Equipo e instrumental médico y de laboratorio	0.00	
Vehículos y equipo de transporte	0.00	
Equipo de defensa y seguridad	0.00	
Maquinaria, otros equipos y herramientas	299,918.00	
Activos biológicos	0.00	
Bienes inmuebles	0.00	
Activos intangibles	0.00	
Obra pública en bienes propios	33,494,800.59	
Acciones y participaciones de capital	0.00	
Compra de títulos y valores	0.00	
Inversiones en fideicomisos, mandatos y otros análogos	0.00	
Provisiones para contingencias y otras erogaciones especiales	0.00	
Amortización de la deuda pública	949,103.94	
Adeudos de ejercicios fiscales anteriores (ADEFAS)	0.00	
Otros Egresos Presupuestales No Contables	0.00	
3. Más gastos contables no presupuestales		66,577,720.98
Estimaciones, depreciaciones, deterioros, obsolescencia y amortizaciones	0.00	
Provisiones	0.00	
Disminución de inventarios	0.00	
Aumento por insuficiencia de estimaciones por pérdida o deterioro u obsolescencia	0.00	
Aumento por insuficiencia de provisiones	0.00	
Otros Gastos	0.00	
Otros Gastos Contables No Presupuestales	66,577,720.98	
4. Total de Gasto Contable (4 = 1 - 2 + 3)		131,224,850.33

MUNICIPIO DE RAMOS ARIZPE		
Conciliación entre los Ingresos Presupuestarios y Contables		
Correspondiente del 01 de enero al 30 de septiembre de 2017		
(Cifras en pesos)		
1. Ingresos Presupuestarios		388,747,045.90
2. Más ingresos contables no presupuestarios		0.00
Incremento por variación de inventarios	0.00	
Disminución del exceso de estimaciones por pérdida o deterioro u obsolescencia	0.00	
Disminución del exceso de provisiones	0.00	
Otros ingresos y beneficios varios	0.00	
Otros ingresos contables no presupuestarios	0.00	
3. Menos ingresos presupuestarios no contables		0.00
Productos de capital	0.00	
Aprovechamientos capital	0.00	
Ingresos derivados de financiamientos	0.00	
Otros Ingresos presupuestarios no contables	0.00	
4. Ingresos Contables (4 = 1 + 2 - 3)		388,747,045.90

MUNICIPIO DE RAMOS ARIZPE		
Conciliación entre los Egresos Presupuestarios y los Gastos Contables		
Correspondiente del 01 de enero al 30 de septiembre de 2017		
1. Total de egresos (presupuestarios)		360,905,732.44
2. Menos egresos presupuestarios no contables		93,849,998.88
Mobiliario y equipo de administración	43,292.36	
Mobiliario y equipo educacional y recreativo	0.00	
Equipo e instrumental médico y de laboratorio	0.00	
Vehículos y equipo de transporte	7,093,000.00	
Equipo de defensa y seguridad	0.00	
Maquinaria, otros equipos y herramientas	299,918.00	
Activos biológicos	0.00	
Bienes inmuebles	0.00	
Activos intangibles	0.00	
Obra pública en bienes propios	83,566,476.70	
Acciones y participaciones de capital	0.00	
Compra de títulos y valores	0.00	
Inversiones en fideicomisos, mandatos y otros análogos	0.00	
Provisiones para contingencias y otras erogaciones especiales	0.00	
Amortización de la deuda pública	2,847,311.82	
Adeudos de ejercicios fiscales anteriores (ADEFAS)	0.00	
Otros Egresos Presupuestales No Contables	0.00	
3. Más gastos contables no presupuestales		60,028,903.08
Estimaciones, depreciaciones, deterioros, obsolescencia y amortizaciones	0.00	
Provisiones	0.00	
Disminución de inventarios	0.00	
Aumento por insuficiencia de estimaciones por pérdida o deterioro u obsolescencia	0.00	
Aumento por insuficiencia de provisiones	0.00	
Otros Gastos	0.00	
Otros Gastos Contables No Presupuestales	60,028,903.08	
4. Total de Gasto Contable (4 = 1 - 2 + 3)		327,084,636.64

MUNICIPIO DE RAMOS ARIZPE

Del 01 de enero al 30 de septiembre de 2017

CUENTAS DE ORDEN PRESUPUESTALES

CUENTA	SALDO INICIAL	CARGOS	ABONOS	SALDO FINAL
8 CUENTAS DE ORDEN PRESUPUESTARIAS	0.00	3,683,054,192.65	3,683,054,192.65	0.00
8.1 LEY DE INGRESOS	0.00	1,180,994,092.44	1,180,994,092.44	0.00
8.1.1 Ley de Ingresos Estimada	0.00	403,500,000.64	0.00	403,500,000.64
8.1.2 Ley de Ingresos por Ejecutar	0.00	388,747,045.90	403,500,000.64	14,752,954.74
8.1.3 Modificaciones a la Ley de Ingresos Estimada	0.00	0.00	0.00	0.00
8.1.4 Ley de Ingresos Devengada	0.00	388,747,045.90	388,747,045.90	0.00
8.1.5 Ley de Ingresos Recaudada	0.00	0.00	388,747,045.90	388,747,045.90
8.2 PRESUPUESTO DE EGRESOS	0.00	2,502,060,100.21	2,502,060,100.21	0.00
8.2.1 Presupuesto de Egresos Aprobado	0.00	0.00	403,500,000.64	403,500,000.64
8.2.2 Presupuesto de Egresos por Ejercer	0.00	740,248,380.10	708,929,294.43	31,319,085.67
8.2.3 Modificaciones al Presupuesto de Egresos Aprobado	0.00	312,238,932.51	336,748,379.46	24,509,446.95
8.2.4 Presupuesto de Egresos Comprometido	0.00	396,690,361.92	360,905,732.44	35,784,629.48
8.2.5 Presupuesto de Egresos Devengado	0.00	360,905,732.44	364,612,374.78	-3,706,642.34
8.2.6 Presupuesto de Egresos Ejercido	0.00	364,612,374.78	327,364,318.46	37,248,056.32
8.2.7 Presupuesto de Egresos Pagado	0.00	327,364,318.46	0.00	327,364,318.46

Nota de Gestión Administrativa 17

De conformidad con la nota de gestión administrativa número 17 la Información Contable deberá estar firmada en cada página de la misma e incluir al final la siguiente leyenda:
 "Bajo protesta de decir verdad declaramos que los Estados Financieros y sus notas, son razonablemente correctos y son responsabilidad del emisor"

Municipio de Ramos Arizpe Coahuila Al 30 de Septiembre de 2017

Notas a los Estados Financieros

c) Notas de Gestión Administrativa

1. Introducción

Ramos Arizpe fue fundado en el año de 1577 con el nombre de Valle de las Labores, debido a que fue que sus suelos que conforman el valle, estaban dedicados a las tareas agrícolas (principalmente la siembra) por contar con numerosos manantiales.

En el año de 1606 el municipio fue rebautizado con el nombre de Valle de San Nicolás de la Capellanía. Ésta denominación se debió a que los misioneros españoles nos legaron la imagen de San Nicolás de Tolentino en su valle sobresalía la capellanía.

El 17 de marzo de 1811 los caudillos insurgentes encabezados por Miguel Hidalgo y Costilla pasan por la hacienda Santa María. Ahí nombran Coronel a Don Bernardo Gutiérrez de Lara y primer embajador de México en Estados Unidos. Venía junto con sus hermanos el sacerdote José Antonio y el insurgente Enrique Gutiérrez de Lara que habían salido el 14 del mismo mes de la Hacienda de San Pedro ubicada en la antigua Villa de Marín, Nuevo León. El casco de dicha hacienda es museo de historia hoy día ubicada en el municipio de Zuazua, Nuevo León. Don Bernardo Gutiérrez de Lara líder de la primera independencia de la República de Texas en 2 de abril de 1813. Fue uno de los propietarios de dicha hacienda de San Pedro. La hoy capilla de la hacienda Santa María es reconocido monumento nacional de la ruta de Hidalgo.

En 1821 fue electo Miguel Ramos Arizpe como diputado por Coahuila al Primer Congreso Constituyente. Ocupó cargos importantes durante los gobiernos de los presidentes Guadalupe Victoria y Manuel Gómez Pedraza; murió en Puebla, en 1843. Posteriormente se le otorgó categoría de villa el 19 de mayo de 1850, bajo el nombre de Ramos Arizpe.

El 1 de agosto de 1860 muere el general Juan Zuazua en el rancho de San Gregorio; el 8 de enero se lleva a cabo la Batalla de Ramos Arizpe en un lugar cercano a la villa, entre Carrancistas y Villistas, triunfando estos últimos.

Recientemente, el 13 de mayo de 1980, le fue concedido el título de ciudad.

2. Panorama Económico y Financiero

En la actualidad el municipio cuenta con una ley de ingresos aplicable para el ejercicio 2017, la cual fue publicada en el periódico oficial en fecha 27 de diciembre 2016.

3. Autorización e Historia

- a) **Fecha de creación del ente:** Fue fundado en 1577 y se le otorgó el título de ciudad en el año de 1980.
- b) **Principales cambios en su estructura:** El municipio no ha realizado mayores cambios en su estructura.

4. Organización y Objeto Social

- a) **Objeto Social:** El objeto social es brindar bienestar a los Ramos Arizpences.
- b) **Principal Actividad:** Administrar los recursos del municipio de Ramos Arizpe Coahuila, dotando de bienestar a sus habitantes.
- c) **Ejercicio Fiscal:** Del 01 de Enero de 2017 al 31 de Diciembre de 2017.
- d) **Régimen Jurídico:** Persona Moral sin Fines de Lucro, dotado de personalidad jurídica y patrimonio propio.
- e) **Consideraciones Fiscales del Ente:** El Municipio de Ramos Arizpe está obligado a realizar retenciones por salarios, ISR retenciones por asimilados a salarios, ISR retenciones por servicios profesionales, ISR retenciones por cuenta de terceros o retenciones por arrendamiento de inmuebles.



RAMOS ARIZPE
Un Municipio para TODOS



f) Estructura Organización Básica:

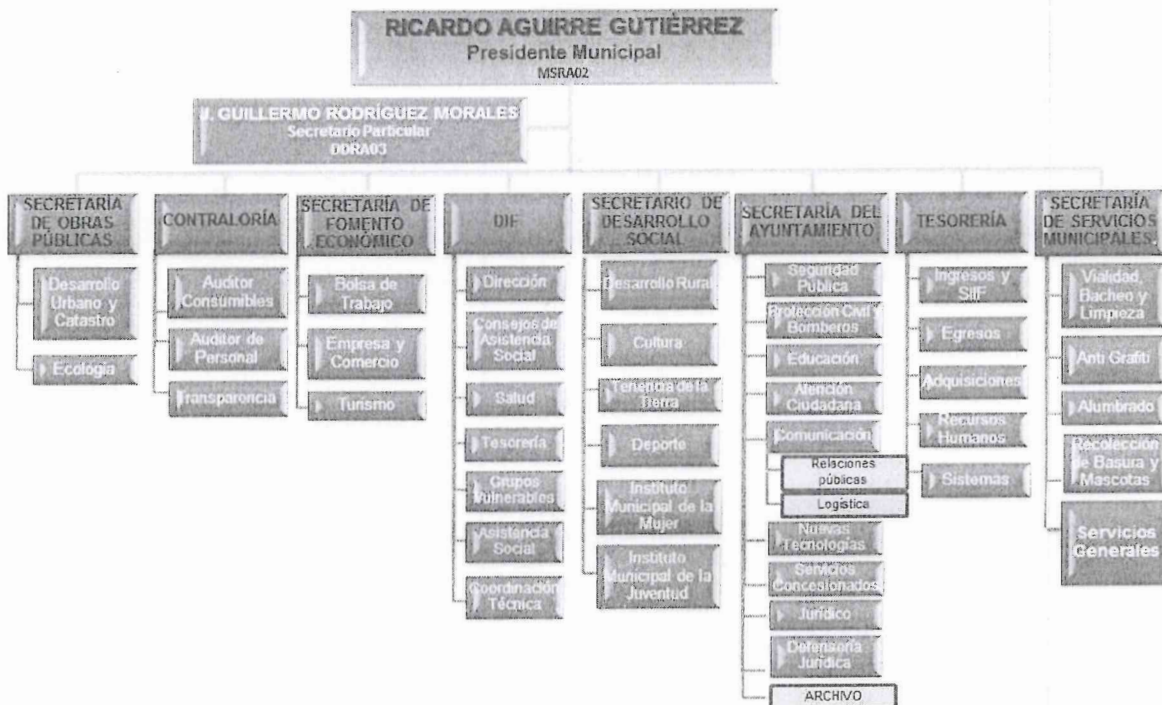

- g) **Fideicomisos, mandatos y análogos de los cuales es fideicomitente o fideicomisario:** El municipio no cuenta con ninguna figura de las mencionadas con anterioridad.

5. Bases de Preparación de los Estados Financieros

- a) Se ha observado la normatividad emitida por el CONAC, la LGCG y las disposiciones legales aplicables.
- b) Los estados financieros se preparan sobre la base del valor histórico original, conforme a políticas contables de las entidades gubernamentales del Estado. No reconocen los efectos de la inflación en la información financiera, de acuerdo a las Normas de Información Financiera emitidas por el Consejo Mexicano para la Investigación y Desarrollo de Normas de Información Financiera, ni reconocen como pasivo las obligaciones actuales y futuras a favor de los trabajadores.
- c) Se aplican los postulados básicos emitidos por la CONAC.
- d) Normatividad Supletoria: Manual de Contabilidad Gubernamental, Ley de Adquisición Arrendamientos y Contratación de Servicios para el Estado de Coahuila de Zaragoza, entre otros.
- e) Los ingresos y egresos se reconocen y registran como tales en el momento en que se devengan. Sus fondos se reciben de lo que se recauda a través de la ley de ingreso así como también se cuenta con ingreso de la federación y del gobierno del estado.

6. Políticas de Contabilidad Significativas

- a) **Actualización:** A la fecha el Municipio no cuenta con un método para la actualización del valor de los activos, pasivos y Hacienda Pública/ Patrimonio.
- b) **Operaciones con el extranjero:** El Municipio no ha realizado operaciones con el Extranjero.
- c) **Método de valuación de la inversión en acciones de compañías subsidiarias no consolidadas y asociadas:** no aplica para el Municipio.
- d) **Sistema y método de valuación de inventarios y costo de lo vendido:** Los inventarios se valúan a costo identificado, es decir cada artículo dentro del inventario cuenta con su factura de adquisición.
- e) **Beneficios a empleados:** Durante el presente trimestre no se contó con beneficios a los trabajadores.
- f) **Provisiones:** El municipio registra mensualmente la provisión para la gratificación anual de los empleados (aguinaldo) misma que durante el mes de diciembre es cancelada para dar registro a la nómina correspondiente.

- g) **Reservas:** El municipio no cuenta en la actualidad con una reserva para futuras indemnizaciones.
- h) **Cambios en políticas contables y corrección de errores:**
En el trimestre tres no se afectó la cuenta 3252.
- i) **Reclasificaciones:** No se efectuaron reclasificaciones.
- j) **Depuración y cancelación de saldos:** no se realizaron depuraciones.

7. Posición en Moneda Extranjera y Protección por Riesgo Cambiario

- a) **Activos en moneda extranjera:** El municipio no cuenta con activos en moneda extranjera.
- b) **Pasivos en moneda extranjera:** El municipio no cuenta con pasivos en moneda extranjera.
- c) **Posición en moneda extranjera:** El municipio no realiza movimientos con moneda extranjera.
- d) **Tipo de cambio:** El municipio no realiza movimientos con moneda extranjera
- e) **Equivalente en moneda nacional:** El municipio no realiza movimientos con moneda extranjera.

8. Reporte analítico del activo

- a) **Vida útil o porcentajes de depreciación, deterioro o amortización utilizados en los diferentes tipos de activos:** en la actualidad el municipio no elabora depreciación a sus activos fijos.
- b) **Cambios en el porcentaje de depreciación o valor residual de los activos:** en la actualidad el municipio no se encuentra depreciando sus activos fijos.
- c) **Importe de los gastos capitalizados en el ejercicio, tanto financieros como de investigación y desarrollo:** El municipio no cuenta con saldo en tales cuentas.
- d) **Riesgos por tipo de cambio o tipo de interés de las inversiones financieras:** El municipio no cuenta con inversiones financieras.
- e) **Valor activado en el ejercicio de los bienes construidos por el municipio**
\$37,154,621.71
- f) **Otras circunstancias:** El municipio no cuenta con bienes en garantía, embargos, litigios, títulos de inversión entregados en garantía.
- g) **Desmantelamiento de Activos:** a la fecha el municipio no cuenta con bajas de activo.

- h) Administración de los Activos:** El municipio cuenta con el inventario de todos los activos con los que le pertenecen para un mejor aprovechamiento.

Principales Variaciones del Activo:

- a) **Inversiones en valores:** el municipio no cuenta con inversiones en valores.
- b) **Patrimonio de Organismos descentralizados de Control Presupuestario Indirecto:** el municipio no cuenta patrimonio de organismos descentralizados.
- c) **Inversiones en empresas de participación mayoritaria:** el municipio cuenta con acciones en la empresa COMPAÑÍA DE AGUAS DE RAMOS ARIZPE por un monto de 24,000,000.00 MN
- d) **Inversiones en empresas de participación minoritaria:** el municipio no cuenta con inversiones en empresas de participación minoritaria.
- e) **Patrimonio de Organismos descentralizados de Control Presupuestario Directo, según corresponda:** el municipio no cuenta patrimonio de organismos descentralizados.

9. Fideicomisos, Mandatos y Análogos

El municipio no cuenta ni con fideicomisos, ni con mandatos, ni con ninguno con naturaleza análoga a los ya mencionados.

10. Reporte de Recaudación

a) Ingresos trimestrales

4112 IMPUESTOS SOBRE EL PATRIMONIO	10,375,479.09
4117 ACCESORIOS DE IMPUESTOS	3,700.40
4119 OTROS IMPUESTOS	134,961.00
4131 Contribuciones de Mejoras por Obras Públicas	153,920.32
4143 DERECHOS POR PRESTACIÓN DE SERVICIOS	2,603,638.48
4144 ACCESORIOS DE DERECHOS	1,650.44
4149 OTROS DERECHOS	8,497,883.90
PRODUCTOS DERIVADOS DEL USO Y	
4151 APROVECHAMIENTO DE BIENES NO SUJETOS A RÉGIMEN DE DOMINIO PÚBLICO	1,285,213.10
4169 OTROS APROVECHAMIENTOS	1,604,018.15
4211 PARTICIPACIONES	43,274,723.60
4212 APORTACIONES	55,827,877.86
TOTAL	123,763,066.34

b) Estimado de ingresos
trimestre 3 2017

Calendario de Ingresos del Ejercicio Fiscal 2017	
	ESTIMADO TRIMESTRE 3
Impuestos sobre el patrimonio	9,944,459.73
Otros Impuestos	277,011.57
Contribución de mejoras por obras públicas	334,486.43
Otros Derechos	6,981,961.57
Productos de tipo corriente	2,055,457.70
Aprovechamientos de tipo corriente	872,648.20
Participaciones	31,146,406.14
Aportaciones	20,104,055.65
TOTAL	71,716,486.99

11. Información sobre la Deuda Pública y el Reporte Analítico de la Deuda

Credito	12218
Monto Original	37,964,158.03
Saldo	29,422,222.57
Amortización anual	3,796,415.76
Fecha de vencimiento	25-mar-25

12. Calificaciones Otorgadas

La calificación otorgada a las finanzas del Municipio para el ejercicio 2015 es de Baa.1mx la cual fue otorgada el 14 de mayo del 2016 por la calificadora Moodys Investors service, tomando en cuenta las siguientes indicadores:

Deuda directa e indirecta, pago de intereses, superávit (déficit) operativo, gastos de capital, ingresos propios discrecionales, PIB per cápita.

13. Proceso de Mejora

- a) Principales Políticas de control interno: aplicar la normatividad interna y las leyes aplicables para el mejor control de los egresos.
- b) Medidas de desempeño financiero, metas y alcance: Presupuesto Basado en Resultados

14. Información por Segmentos

Por el momento el municipio no ha presentado la información financiera segmentada.

15. Eventos Posteriores al Cierre

El municipio no cuenta con eventos posteriores al cierre.

16. Partes relacionadas

El municipio no cuenta con partes relacionadas.

17. Responsabilidad sobre la Presentación Razonable de la Información Contable

El municipio presenta la información contable al final de la página con la siguiente nota: "Bajo protesta de decir verdad declaramos que los Estados Financieros y sus notas, son razonablemente correctos y son responsabilidad del emisor".

"Bajo protesta de decir verdad declaramos que los Estados Financieros y sus notas, son razonablemente correctos y son responsabilidad del emisor"



LIC. RICARDO FLAVIO AGUIRRE GUTIÉRREZ



ING. GLAFIRO AVALA SOTO



LIC. MANUEL PINEDA MEDINA



C.P. JOSÉ FRANCISCO AGUIRRE VÁZQUEZ