

MUNICIPIO DE RAMOS ARIZPE

NOTAS A LOS ESTADOS FINANCIEROS

AL 31 DE DICIEMBRE DE 2017

NOTAS DE DESGLOSE



111 EFECTIVO Y EQUIVALENTES

NOTA ESF No1

Cuenta	Nombre de la cuenta	31-dic-17	31-dic-16	Tipo	Monto Parcial
	CB0106 HSBC 4058045048	2,024.76	1,841,094.73		
	CB0122 HSBC 4059358333	0.00	0.00		
	CB0094 BANORTE 0273656616	0.00	340,236.53	CTA CORRIENTE	
	CB0112 BANCOMER 0107432305	0.00	34,761.43	CTA CORRIENTE	
	CB0130 HSBC 4060118312	98.17	0.00	CTA CORRIENTE	
	CB0110 BANCOMER 0107089988	0.00	0.00	CTA CORRIENTE	
	CB0017 BANAMEX 1610006007	190,285.59	614,033.12	CTA CORRIENTE	
	CB0055 BANREGIO 049008360013	186,411.16	185,939.31	CTA CORRIENTE	
	CB0118 BANCOMER 0108792054	0.00	30,000,000.00	CTA CORRIENTE	
	CB0119 HSBC 4059358713	2,717,723.91	0.00	CTA CORRIENTE	
	CB0108 HSBC 4058045055	0.00	317,423.54	CTA CORRIENTE	
	CB0070 BANORTE 0210211186	0.00	1,016,014.95	CTA CORRIENTE	
	CB0105 HSBC 4058045022	13,966.60	98,881.83	CTA CORRIENTE	
	CB0051 BANREGIO 049007010019	63,497.99	63,497.99	CTA CORRIENTE	
	CB0096 BANCOMER 0199912681	1,229,912.01	22,094.04	CTA CORRIENTE	
	CB0054 BANREGIO 049008050014	103,815.34	103,552.56	CTA CORRIENTE	
	CB0114 BANCOMER 0107747071	0.00	89,622.49	CTA CORRIENTE	
	CB0115 BANCOMER 0102531984	0.00	353,387.31	CTA CORRIENTE	
	CB0126 HSBC 4060117785	253,522.05	0.00	CTA CORRIENTE	
	CB0088 BANORTE 0259637310	0.00	21,699.47	CTA CORRIENTE	
	CB0120 HSBC 4059358697	6,434.02	0.00	CTA CORRIENTE	
	CB0123 HSBC 4060117744	175,401.32	0.00	CTA CORRIENTE	
	CB0071 BANORTE 0213844633	0.00	2,244,869.25	CTA CORRIENTE	
	CB0109 BANCOMER 0107089945	0.00	813,055.31	CTA CORRIENTE	
	CB0124 HSBC 4060117777	25,511.81	0.00	CTA CORRIENTE	
	CB0121 HSBC 4059358705	95,172.64	0.00	CTA CORRIENTE	
	CB0128 HSBC 4060118304	1,340.01	0.00	CTA CORRIENTE	
	CB0129 BANCOMER 0110699527	1,127,920.93	0.00	CTA CORRIENTE	
	CB0117 HSBC 4059358614	0.00	1,876,768.13	CTA CORRIENTE	
	CB0104 BANCOMER 0102530171	2,712,062.27	464,352.20	CTA CORRIENTE	
	CB0107 HSBC 4058045063	0.00	4,313.08	CTA CORRIENTE	
	CB0116 HSBC 4059358341	1,934,086.32	612,404.59	CTA CORRIENTE	
	CB0127 HSBC 4060117512	311,991.13	0.00	CTA CORRIENTE	
	CB0045 BANREGIO 049005960010	35,358.11	775,162.24	CTA CORRIENTE	
	CB0103 BANCOMER 0102530066	724,583.38	1,495,360.84	CTA CORRIENTE	
	CB0125 HSBC 4060118320	2,075,623.47	0.00	CTA CORRIENTE	
	CB0113 BANCOMER 0107747047	0.00	114,352.65	CTA CORRIENTE	
	CB0068 BANREGIO 049012080017	52,622.26	52,542.30	CTA CORRIENTE	
	CB0111 BANCOMER 0107432259	0.00	1,542,609.44	CTA CORRIENTE	
	PR2827 TROR CORPORATION S. DE R.L. DE C.V.	238,040.58	238,040.58	CTA CORRIENTE	
	DEPÓSITOS EN ADMINISTRACIÓN	1,952,943.10	1,952,943.10	CTA CORRIENTE	
	DEPÓSITOS EN GARANTÍA - PRESTADORES DE SERVICIO		24,135.35		
	TOTAL	\$ 16,230,348.93	\$ 47,313,148.36		

112 DERECHOS A RECIBIR EFECTIVO

NOTA ESF No2

Cuenta	Nombre de la cuenta	31-dic-17	31-dic-16	Monto Parcial
1122904	OTRAS CUENTAS POR COBRAR - CONTRIBUYENTES	33,926,289.20	33,926,289.20	
1123	DEUDORES DIVERSOS POR COBRAR A CORTO PLAZO	14,701,861.36	14,971,739.05	
1124	INGRESOS POR RECUPERAR A CORTO PLAZO	-357.90	0.00	
1126	PRÉSTAMOS OTORGADOS A CORTO PLAZO	49,756.20	114,128.28	
	TOTAL	\$ 48,677,548.86	\$ 49,012,156.53	

MUNICIPIO DE RAMOS ARIZPE

NOTAS A LOS ESTADOS FINANCIEROS  
AL 31 DE DICIEMBRE DE 2017  
NOTAS DE DESGLOSE



112 DERECHOS A RECIBIR BIENES

NOTA ESF No3

Cuenta	Nombre de la cuenta	31-dic-17	31-dic-16	A 180 días
113112	ANTICIPO A PROVEEDORES POR ADQUISICIÓN DE BIENES Y PRESTACIÓN DE SERVICIOS A CORTO PLAZO - PROVEEDORES	\$ 0.12	\$ 0.12	MENOR
TOTAL		\$ 0.12	\$ 0.12	

1140 INVENTARIOS

NOTA ESF No 4

Cuenta	Nombre de la cuenta	Monto	Método
Esta nota no aplica ya que solo es para aquellos entes públicos que realicen algún proceso de transformación y /o elaboración de bienes.			
TOTAL		\$ -	

1140 Y 1150 ALMACENES

NOTA ESF No5

Cuenta	Nombre de la cuenta	31-dic-17	31-dic-16	Método
11428	PRODUCTOS AGROPECUARIOS "SEMILLAS PARA TODOS"	191,055.00	2,255.00	Costo identificado
TOTAL		\$ 191,055.00	\$ 2,255.00	

1213 FIDEICOMISOS, MANDATOS Y CONTRATOS ANALOGOS

NOTA ESF No6

Cuenta	Nombre de la cuenta	Tipo	Características	Nombre F.
N/A	No contamos con fideicomisos y/o contratos analogos		N/A	N/A

1214 PARTICIPACIONES Y APORTACIONES DE CAPITAL

NOTA ESF No7

Cuenta	Nombre de la cuenta	31-dic-17	31-dic-16	Tipo	Empresa
12144	PARTICIPACIONES Y APORTACIONES DE CAPITAL (COMPAÑIA DE AGUAS DE RAMOS ARIZPE)	24,000,000.00	24,000,000.00	PARTICIPACION	COMPARA
			\$ -	EMPRESA DE AGUA	
TOTAL		\$ 24,000,000.00	\$ 24,000,000.00		

1230 B.I., INFRAESTRUCTURA Y CONSTRUCCIONES EN PROCESO

NOTA ESF No8

Cuenta	Nombre de la cuenta	31-dic-17	31-dic-16	Flujo	ESTADO
1231	TERRENOS	19,979,429.00	19,979,429.00	-	REGULAR
1233	Edificios no Habitacionales	70,067,937.38	59,777,917.60	10,290,019.78	REGULAR
1235	CONSTRUCCIONES EN PROCESO EN BIENES DE DOMINIO PÚBLICO	63,504,447.11	15,993,175.01	47,511,272.10	REGULAR
1236	CONSTRUCCIONES EN PROCESO EN BIENES PROPIOS	0.00	14,232,373.55	- 14,232,373.55	REGULAR
1239	OTROS BIENES INMUEBLES	2,440,000.00	2,440,000.00	-	REGULAR
1241	MOBILIARIO Y EQUIPO DE ADMINISTRACIÓN	16,962,364.09	16,834,791.93	127,572.16	REGULAR
1242	MOBILIARIO Y EQUIPO EDUCACIONAL Y RECREATIVO	5,931,003.77	5,736,123.77	194,880.00	REGULAR
1243	EQUIPO E INSTRUMENTAL MÉDICO Y DE LABORATORIO	470,286.13	470,286.13	-	REGULAR
1244	Vehículos y Equipo de Transporte	60,314,528.74	53,221,528.74	7,093,000.00	REGULAR
1245	EQUIPO DE DEFENSA Y SEGURIDAD	2,193,257.35	2,193,257.35	-	REGULAR
1246	MAQUINARIA, OTROS EQUIPOS Y HERRAMIENTAS	17,588,008.76	16,876,789.56	711,219.20	REGULAR
1247	COLECCIONES, OBRAS DE ARTE Y OBJETOS VALIOSOS	458,557.36	458,557.36	-	REGULAR
TOTAL		\$ 259,909,819.69	\$ 208,214,230.00	\$ 43,568,918.33	

MUNICIPIO DE RAMOS ARIZPE

NOTAS A LOS ESTADOS FINANCIEROS

AL 31 DE DICIEMBRE DE 2017

NOTAS DE DESGLOSE



1260 DEPRECIACION Y DETERIORO ACUMULADA DE BIENES

NOTA ESF No8

Cuenta	Nombre de la cuenta	31-dic-17	31-dic-16	Flujo	
	El municipio de Ramos Arizpe no esta depreciando sus activos				

1250 ACTIVOS INTANGIBLES

NOTA ESF No9

Cuenta	Nombre de la cuenta	31-dic-17	31-dic-16	Flujo	ESTADO
12541	LICENCIAS INFORMÁTICAS E INTELECTUALES	435,000.00	435,000.00	\$ -	REGULAR
	TOTAL	\$ 435,000.00	\$ 435,000.00	\$ -	

1265 AMORTIZACIÓN ACUMULADA DE BIENES

NOTA ESF No9

Cuenta	Nombre de la cuenta	31-dic-17	31-dic-16	Flujo	METODO
1272	DERECHOS SOBRE BIENES EN RÉGIMEN DE ARRENDAMIENTO	15,617,978.66	22,279,296.56	6,661,317.90	AMORTIZACIÓN DEL PERIODO
1273	GASTOS PAGADOS POR ADELANTADO A LARGO PLAZO	15,659,360.05	22,775,688.79	7,116,328.74	AMORTIZACIÓN DEL PERIODO
	TOTAL	\$ 31,277,338.71	\$ 45,054,985.35	\$ 13,777,646.64	

1280 ESTIMACIONES Y DETERIORS

NOTA ESF No 10

Cuenta	Nombre de la cuenta	31-dic-17	31-dic-16	Flujo	
	El municipio no tiene registrado Estimaciones de ningun tipo	\$ -	\$ -	\$ -	
	TOTAL	\$ -	\$ -	\$ -	

1290 OTROS ACTIVOS NO CIRCULANTES

NOTA ESF No11

Cuenta	Nombre de la cuenta	31-dic-17	31-dic-16	Características
12924	MOBILIARIO Y EQUIPO DE ADMINISTRACIÓN, EDUCACIONAL Y RECREATIVO EN ARRENDAMIENTO FINANCIERO	13,815,981.34	\$ 7,492,163.44	EQ ARRENDADO
12926	EQUIPO DE TRANSPORTE EN ARRENDAMIENTO FINANCIERO	1,275,000.00	937,500.00	EQ ARRENDADO
	TOTAL	\$ 15,090,981.34	\$ 8,429,663.44	\$ -

2110 Y 2120 CUENTAS Y DOCUMENTOS POR PAGAR

NOTA ESF No12

Cuenta	Nombre de la cuenta	31-dic-17	31-dic-16	Características
2111	SERVICIOS PERSONALES POR PAGAR A CORTO PLAZO	1,361,514.74	1,146,397.43	Mas de 90 días
2112	PROVEEDORES POR PAGAR A CORTO PLAZO	24,517,200.52	19,034,224.06	Mas de 90 días
2113	Contratistas por Obras Públicas por Pagar a Corto Plazo	20,178,489.26	14,792,916.32	Mas de 90 días
2115	TRANSFERENCIAS OTORGADAS POR PAGAR A CORTO PLAZO	303,274.50	3,967,355.44	Mas de 90 días
2117	RETENCIONES Y CONTRIBUCIONES POR PAGAR A CORTO PLAZO	23,023,208.82	22,976,584.32	Mas de 90 días
2119	OTRAS CUENTAS POR PAGAR A CORTO PLAZO	79,813,191.99	30,914,903.31	Mas de 90 días
	TOTAL	\$ 149,196,879.83	\$ 92,832,380.88	

2160 FONDOS Y BIENES DE TERCEROS EN GARANTIA

NOTA ESF No13

Cuenta	Nombre de la cuenta	31-dic-17	Naturaleza	Características
		0		
2252	FONDOS EN ADMINISTRACIÓN A LARGO PLAZO	1,952,943.10	Acreedora	Menos de 90 días
		0		
		0		
	TOTAL	\$ 1,952,943.10		

**MUNICIPIO DE RAMOS ARIZPE**  
 NOTAS A LOS ESTADOS FINANCIEROS  
 AL 31 DE DICIEMBRE DE 2017  
 NOTAS DE DESGLOSE



2159 OTROS PASIVOS DIFERIDOS A CORTO PLAZO

NOTA ESF No14

Cuenta	Nombre de la cuenta	Monto	Naturaleza	Características
		0		
		0		
	El municipio no cuenta con registros de pasivos diferidos.	0		
		0		

INGRESOS DE GESTIÓN CRI TERCER NIVEL

NOTA EA 01

Cuenta	Nombre de la cuenta	31-dic-17	31-dic-16	Características
4112	IMPUESTOS SOBRE EL PATRIMONIO	64,746,380.28	11,515,858.17	
4117	ACCESORIOS DE IMPUESTOS			
4119	OTROS IMPUESTOS			
4131	Contribuciones de Mejoras por Obras Públicas	107,346.95	34,319.01	
4143	DERECHOS POR PRESTACIÓN DE SERVICIOS	16,411,823.21	29,774,842.19	
4144	ACCESORIOS DE DERECHOS			
4149	OTROS DERECHOS			
4151	PRODUCTOS DERIVADOS DEL USO Y APROVECHAMIENTO DE BIENES NO SUJETOS A RÉGIMEN DE DOMINIO PÚBLICO	2,177,050.96	4,925,462.87	
4169	OTROS APROVECHAMIENTOS	1,176,225.68	975,787.17	
4211	PARTICIPACIONES	69,657,464.97	115,652,601.65	
4212	APORTACIONES			
	<b>Total general</b>	<b>\$ 154,276,292.05</b>	<b>\$ 162,878,871.06</b>	

4300 OTROS INGRESOS Y BENEFICIOS

NOTA ERA 02

Cuenta	Nombre de la cuenta	Monto	Naturaleza	Características
		\$ -		
	INGRESOS EXTRAORDINARIOS	-		
		-		
		-		
	<b>Total general</b>	<b>\$ -</b>		

5000 GASTOS Y OTRAS PERDIDAS

NOTA ERA 03

CUENTA	NOMBRE DE LA CUENTA	MONTO	% GASTO	EXPLICACIÓN
5.1.1.1	REMUNERACIONES AL PERSONAL DE CARÁCTER PERMANENTE	12,520,031.34	6%	
5.1.1.3	REMUNERACIONES ADICIONALES Y ESPECIALES	8,646,304.23	4%	
5.1.1.4	SEGURIDAD SOCIAL	788,682.24	0%	
5.1.1.5	OTRAS PRESTACIONES SOCIALES Y ECONÓMICAS	10,433,276.87	5%	
5.1.2.1	MATERIALES DE ADMINISTRACIÓN, EMISIÓN DE DOCUMENTOS Y ARTÍCULOS	957,079.67	0%	
5.1.2.2	ALIMENTOS Y UTENSILIOS	2,326,806.40	1%	
5.1.2.4	MATERIALES Y ARTÍCULOS DE CONSTRUCCIÓN Y DE REPARACIÓN	2,358,952.60	1%	
5.1.2.5	PRODUCTOS QUÍMICOS, FARMACÉUTICOS Y DE LABORATORIO	714,610.58	0%	
5.1.2.6	COMBUSTIBLES, LUBRICANTES Y ADITIVOS	11,035,995.57	5%	
5.1.2.7	VESTUARIO, BLANCOS, PRENDAS DE PROTECCIÓN Y ARTÍCULOS DE PROTECCIÓN	1,656,062.40	1%	
5.1.2.9	HERRAMIENTAS, REFACCIONES Y ACCESORIOS MENORES	1,474,963.70	1%	
5.1.3.1	SERVICIOS BÁSICOS	8,212,813.02	4%	
5.1.3.2	SERVICIOS DE ARRENDAMIENTO	32,418,995.06	15%	
5.1.3.3	SERVICIOS PROFESIONALES, CIENTÍFICOS Y TÉCNICOS Y OTROS SERVICIOS	8,603,178.22	4%	
5.1.3.4	SERVICIOS FINANCIEROS, BANCARIOS Y COMERCIALES	457,989.20	0%	
5.1.3.5	SERVICIOS DE INSTALACIÓN, REPARACIÓN, MANTENIMIENTO Y CONSERVACIÓN	9,386,642.96	4%	
5.1.3.6	SERVICIOS DE COMUNICACIÓN SOCIAL Y PUBLICIDAD	5,254,752.87	2%	
5.1.3.7	SERVICIOS DE TRASLADO Y VIÁTICOS	26,144.00	0%	
5.1.3.8	SERVICIOS OFICIALES	996,426.80	0%	
5.1.3.9	OTROS SERVICIOS GENERALES	14,802,479.62	7%	
5.2.2.2	TRANSFERENCIAS A ENTIDADES FEDERATIVAS Y MUNICIPIOS	116,150.00	0%	
5.2.3.1	SUBSIDIOS	10,363,134.43	5%	
5.2.4.1	AYUDAS SOCIALES A PERSONAS	5,356,792.97	2%	
5.2.4.3	AYUDAS SOCIALES A INSTITUCIONES	2,364,216.49	1%	
5.2.5.2	JUBILACIONES	582,795.49	0%	
5.4.1.1	INTERESES DE LA DEUDA PÚBLICA INTERNA	16,307,856.41	7%	
5.6.1.1	CONSTRUCCIÓN EN BIENES NO CAPITALIZABLE	50,862,000.54	23%	
	<b>TOTAL</b>	<b>\$ 219,025,133.68</b>	<b>100%</b>	

MUNICIPIO DE RAMOS ARIZPE

NOTAS A LOS ESTADOS FINANCIEROS  
AL 31 DE DICIEMBRE DE 2017  
NOTAS DE DESGLOSE



1210, 1230, 1240 Y 1250

NOTA EFE 2

CUENTA	NOMBRE DE LA CUENTA	31-dic-17	31-dic-16	FLUJO
1231	TERRENOS	19,979,429.00	19,979,429.00	-
1233	Edificios no Habitacionales	70,067,937.38	59,777,917.60	10,290,019.78
1235	CONSTRUCCIONES EN PROCESO EN BIENES DE DOMINIO PÚBLICO	63,504,447.11	15,993,175.01	47,511,272.10
1236	CONSTRUCCIONES EN PROCESO EN BIENES PROPIOS	0.00	14,232,373.55	- 14,232,373.55
1239	OTROS BIENES INMUEBLES	2,440,000.00	2,440,000.00	-
1241	MOBILIARIO Y EQUIPO DE ADMINISTRACIÓN	16,962,364.09	16,834,791.93	127,572.16
1242	MOBILIARIO Y EQUIPO EDUCACIONAL Y RECREATIVO	5,931,003.77	5,736,123.77	194,880.00
1243	EQUIPO E INSTRUMENTAL MÉDICO Y DE LABORATORIO	470,286.13	470,286.13	-
1244	Vehículos y Equipo de Transporte	60,314,528.74	53,221,528.74	7,093,000.00
1245	EQUIPO DE DEFENSA Y SEGURIDAD	2,193,257.35	2,193,257.35	-
1246	MAQUINARIA, OTROS EQUIPOS Y HERRAMIENTAS	17,588,008.76	16,876,789.56	711,219.20
1247	COLECCIONES, OBRAS DE ARTE Y OBJETOS VALIOSOS	458,557.36	458,557.36	-
	<b>TOTAL</b>	<b>\$ 259,909,819.69</b>	<b>\$ 208,214,230.00</b>	<b>\$ 51,695,589.69</b>

NOTA EFE 3

CUENTA	NOMBRE DE LA CUENTA	% SUB	
		2017	2016
	Ahorro/Desahorro antes de rubros Extraordinarios	- 64,748,841.83	- 13,885,263.35
	Movimientos de partidas (o rubros) que no afectan al efectivo.	0	0
	Depreciación	0	0
	Amortización	0	0
	Incrementos en las provisiones	0	0
	Incremento en inversiones producido por revaluación	0	0
	Ganancia/pérdida en venta de propiedad, planta y equipo	0	0
	Incremento en cuentas por cobrar	0	0
	Partidas extraordinarias	0	0

protesta de decir verdad declaramos que los estados financieros y sus notas, son razonablemente ciertos y son responsabilidad del emisor.

Lic. Lilia María Flores Boardman

Ing Glafiro Ayala Soto

C.P. José Francisco Aguirre Vázquez

Lic. Anabell Gil Medrano

MUNICIPIO DE RAMOS ARIZPE

NOTAS A LOS ESTADOS FINANCIEROS  
AL 31 DE DICIEMBRE DE 2017  
NOTAS DE DESGLOSE



3100 HACIENDA PÚBLICA / PATRIMONIO CONTRIBUIDO

NOTAS EVHP 1

CUENTA	NOMBRE DE LA CUENTA	31-dic-17	31-dic-16	MODIFICACION	MOTIVO
311	APORTACIONES	25,475,929.75	25,475,929.75	-	APORTACIONES A CAPITAL

3200 HACIENDA PÚBLICA / PATRIMONIO GENERADO

NOTAS EVHP 2

CUENTA	NOMBRE DE LA CUENTA	31-dic-17	31-dic-16	MOTIVO
321	RESULTADO DEL EJERCICIO	-64,748,841.63	-13,685,263.35	R.E. DEL TRIMESTRE 4-2017

1110 FLUJO DE EFECTIVO

NOTA EFE 1

Cuenta	Nombre de la cuenta	31-dic-17	31-dic-16	FLUJO
1111208	CB0106 HSBC 4058045048	2,024.76	1,841,094.73	-1,839,069.97
1111208	CB0122 HSBC 4059358333	0.00	0.00	0.00
1111208	CB0094 BANORTE 0273656616	0.00	340,236.53	-340,236.53
1112105	CB0112 BANCOMER 0107432305	0.00	34,761.43	-34,761.43
1112105	CB0130 HSBC 4060118312	98.17	0.00	98.17
1112105	CB0110 BANCOMER 0107089988	0.00	0.00	0.00
1112105	CB0017 BANAMEX 1610006007	190,285.59	614,033.12	-423,747.53
1112105	CB0055 BANREGIO 049008360013	186,411.16	185,939.31	471.85
1112105	CB0118 BANCOMER 0108792054	0.00	30,000,000.00	-30,000,000.00
1112105	CB0119 HSBC 4059358713	2,717,723.91	0.00	2,717,723.91
1112105	CB0108 HSBC 4058045055	0.00	317,423.54	-317,423.54
1112105	CB0070 BANORTE 0210211186	0.00	1,016,014.95	-1,016,014.95
1112105	CB0105 HSBC 4058045022	13,966.60	98,881.83	-84,915.23
1112105	CB0051 BANREGIO 049007010019	63,497.99	63,497.99	0.00
1112105	CB0096 BANCOMER 0199912681	1,229,912.01	22,094.04	1,207,817.97
1112105	CB0054 BANREGIO 049008050014	103,815.34	103,552.56	262.78
1112105	CB0114 BANCOMER 0107747071	0.00	89,622.49	-89,622.49
1112105	CB0115 BANCOMER 0102531984	0.00	353,387.31	-353,387.31
1112105	CB0126 HSBC 4060117785	253,522.05	0.00	253,522.05
1112105	CB0088 BANORTE 0259637310	0.00	21,699.47	-21,699.47
1112105	CB0120 HSBC 4059358697	6,434.02	0.00	6,434.02
1112105	CB0123 HSBC 4060117744	175,401.32	0.00	175,401.32
1112105	CB0071 BANORTE 0213844633	0.00	2,244,869.25	-2,244,869.25
1112105	CB0109 BANCOMER 0107089945	0.00	813,055.31	-813,055.31
1112105	CB0124 HSBC 4060117777	25,511.81	0.00	25,511.81
1112105	CB0121 HSBC 4059358705	95,172.64	0.00	95,172.64
1112105	CB0128 HSBC 4060118304	1,340.01	0.00	1,340.01
1112105	CB0129 BANCOMER 0110699527	1,127,920.93	0.00	1,127,920.93
1112105	CB0117 HSBC 4059358614	0.00	1,876,768.13	-1,876,768.13
1112105	CB0104 BANCOMER 0102530171	2,712,062.27	464,352.20	2,247,710.07
1112105	CB0107 HSBC 4058045063	0.00	4,313.08	-4,313.08
1112105	CB0116 HSBC 4059358341	1,934,086.32	612,404.59	1,321,681.73
1112105	CB0127 HSBC 4060117512	311,991.13	0.00	311,991.13
1112105	CB0045 BANREGIO 049005960010	35,358.11	775,162.24	-739,804.13
1112105	CB0103 BANCOMER 0102530066	724,583.38	1,495,360.84	-770,777.46
1112105	CB0125 HSBC 4060118320	2,075,623.47	0.00	2,075,623.47
1112105	CB0113 BANCOMER 0107747047	0.00	114,352.65	-114,352.65
1112105	CB0068 BANREGIO 049012080017	52,622.26	52,542.30	79.96
1112105	CB0111 BANCOMER 0107432259	0.00	1,542,609.44	-1,542,609.44
1112105	PR2827 TROR CORPORATION S. DE R.L. DE C.V.	238,040.58	238,040.58	0.00
1112105	DEPÓSITOS EN ADMINISTRACIÓN	1,952,943.10	1,952,943.10	0.00
1112105	DEPÓSITOS EN GARANTÍA - PRESTADORES DE SERVICIO		24,135.35	-24,135.35
	TOTAL	\$ 16,230,348.93	\$ 47,313,148.36	-\$ 31,082,799.43



INGRESOS DE GESTIÓN CRI TERCER NIVEL

NOTA EA 01 ACUMULADA

Cuenta	Nombre de la cuenta	Monto	Características
4.1.1.2	IMPUESTOS SOBRE EL PATRIMONIO	185,703,505.55	
4.1.1.7	ACCESORIOS DE IMPUESTOS	2,025,304.89	
4.1.1.9	OTROS IMPUESTOS	414,413.50	
4.1.3.1	CONTRIBUCIONES DE MEJORAS POR OBRAS PÚBLICAS	3,733,913.44	
4.1.4.3	DERECHOS POR PRESTACIÓN DE SERVICIOS	13,624,305.58	
4.1.4.4	ACCESORIOS DE DERECHOS	21,913.27	
4.1.4.9	OTROS DERECHOS	37,284,316.69	
4.1.5.1	PRODUCTOS DERIVADOS DEL USO Y APROVECHAMIENTO DE BIENES	9,296,394.71	
4.1.6.9	OTROS APROVECHAMIENTOS	4,599,688.02	
4.2.1.1	PARTICIPACIONES	146,339,887.00	
4.2.1.2	APORTACIONES	139,899,695.30	
4.2.2.1	TRANSFERENCIAS INTERNAS Y ASIGNACIONES DEL SECTOR PÚBLICO	80,000.00	
Total general		\$ 543,023,337.95	

4300 OTROS INGRESOS Y BENEFICIOS

NOTA EA 02 ACUMULADA

Cuenta	Nombre de la cuenta	Monto	
	INGRESOS EXTRAORDINARIOS	0.00	
Total general		\$ -	0%

5000 GASTOS Y OTRAS PERDIDAS

NOTA EA 03 ACUMULADA

CUENTA	NOMBRE DE LA CUENTA	MONTO	% GASTO	EXPLICACIÓN
5.1.1.1	REMUNERACIONES AL PERSONAL DE CARÁCTER PERMANENT	47,121,094.93	9%	
5.1.1.3	REMUNERACIONES ADICIONALES Y ESPECIALES	16,583,374.11	3%	
5.1.1.4	SEGURIDAD SOCIAL	3,006,208.38	1%	
5.1.1.5	OTRAS PRESTACIONES SOCIALES Y ECONÓMICAS	40,566,664.64	7%	
5.1.2.1	MATERIALES DE ADMINISTRACIÓN, EMISIÓN DE DOCUMENTOS	2,169,333.26	0%	
5.1.2.2	ALIMENTOS Y UTENSILIOS	6,068,886.57	1%	
5.1.2.4	MATERIALES Y ARTÍCULOS DE CONSTRUCCIÓN Y DE REPARAC	9,144,507.58	2%	
5.1.2.5	PRODUCTOS QUÍMICOS, FARMACÉUTICOS Y DE LABORATORIO	1,703,130.69	0%	
5.1.2.6	COMBUSTIBLES, LUBRICANTES Y ADITIVOS	38,161,845.17	7%	
5.1.2.7	VESTUARIO, BLANCOS, PRENDAS DE PROTECCIÓN Y ARTÍCULO	1,726,590.40	0%	
5.1.2.8	MATERIALES Y SUMINISTROS PARA SEGURIDAD	667,500.00	0%	
5.1.2.9	HERRAMIENTAS, REFACCIONES Y ACCESORIOS MENORES	3,555,365.07	1%	
5.1.3.1	SERVICIOS BÁSICOS	33,947,048.51	6%	
5.1.3.2	SERVICIOS DE ARRENDAMIENTO	43,104,537.10	8%	
5.1.3.3	SERVICIOS PROFESIONALES, CIENTÍFICOS Y TÉCNICOS Y OTR	17,365,165.16	3%	
5.1.3.4	SERVICIOS FINANCIEROS, BANCARIOS Y COMERCIALES	2,677,241.00	0%	
5.1.3.5	SERVICIOS DE INSTALACIÓN, REPARACIÓN, MANTENIMIENTO Y	23,435,906.96	4%	
5.1.3.6	SERVICIOS DE COMUNICACIÓN SOCIAL Y PUBLICIDAD	8,974,261.75	2%	
5.1.3.7	SERVICIOS DE TRASLADO Y VIÁTICOS	210,085.92	0%	
5.1.3.8	SERVICIOS OFICIALES	2,467,744.08	0%	
5.1.3.9	OTROS SERVICIOS GENERALES	20,272,228.51	4%	
5.2.2.2	TRANSFERENCIAS A ENTIDADES FEDERATIVAS Y MUNICIPIOS	2,864,150.00	1%	
5.2.3.1	SUBSIDIOS	41,266,566.03	8%	
5.2.4.1	AYUDAS SOCIALES A PERSONAS	24,199,712.24	4%	
5.2.4.2	BECAS	20,000.00	0%	
5.2.4.3	AYUDAS SOCIALES A INSTITUCIONES	10,176,676.10	2%	
5.2.5.2	JUBILACIONES	1,834,739.01	0%	
5.2.8.1	DONATIVOS A INSTITUCIONES SIN FINES DE LUCRO	50,000.00	0%	
5.4.1.1	INTERESES DE LA DEUDA PÚBLICA INTERNA	25,291,985.63	5%	
5.6.1.1	CONSTRUCCIÓN EN BIENES NO CAPITALIZABLE	117,477,221.52	22%	
Total general		\$ 546,109,770.32	100%	

Nombre del Ente Público  
 Conciliación entre los Ingresos Presupuestarios y Contables  
 Correspondiente del 01 de enero al 31 de diciembre de 2017  
 (Cifras en pesos)

<b>1. Ingresos Presupuestarios</b>		<b>543,023,337.95</b>
<b>2. Más ingresos contables no presupuestarios</b>		<b>0.00</b>
Incremento por variación de inventarios	0.00	
Disminución del exceso de estimaciones por pérdida o deterioro u obsolescencia	0.00	
Disminución del exceso de provisiones	0.00	
Otros ingresos y beneficios varios	0.00	
Otros ingresos contables no presupuestarios	0.00	
<b>3. Menos ingresos presupuestarios no contables</b>		<b>0.00</b>
Productos de capital	0.00	
Aprovechamientos capital	0.00	
Ingresos derivados de financiamientos	0.00	
Otros Ingresos presupuestarios no contables	0.00	
<b>4. Ingresos Contables (4 = 1 + 2 - 3)</b>		<b>543,023,337.95</b>

Nombre del Ente Público  
 Conciliación entre los Egresos Presupuestarios y los Gastos Contables  
 Correspondiente del 01 de enero al 31 de diciembre de 2017

<b>1. Total de egresos (presupuestarios)</b>		<b>618,345,546.23</b>
<b>2. Menos egresos presupuestarios no contables</b>		<b>183,051,679.53</b>
Mobiliario y equipo de administración	127,572.16	
Mobiliario y equipo educacional y recreativo	194,880.00	
Equipo e instrumental médico y de laboratorio	0.00	
Vehículos y equipo de transporte	7,093,000.00	
Equipo de defensa y seguridad	0.00	
Maquinaria, otros equipos y herramientas	711,219.20	
Activos biológicos	0.00	
Bienes inmuebles	0.00	
Activos intangibles	0.00	
Obra pública en bienes propios	171,128,592.41	
Acciones y participaciones de capital	0.00	
Compra de títulos y valores	0.00	
Inversiones en fideicomisos, mandatos y otros análogos	0.00	
Provisiones para contingencias y otras erogaciones especiales	0.00	
Amortización de la deuda pública	3,796,415.76	
Adeudos de ejercicios fiscales anteriores (ADEFAS)	0.00	
Otros Egresos Presupuestales No Contables	0.00	
<b>3. Más gastos contables no presupuestales</b>		<b>110,815,903.62</b>
Estimaciones, depreciaciones, deterioros, obsolescencia y amortizaciones	0.00	
Provisiones	0.00	
Disminución de inventarios	0.00	
Aumento por insuficiencia de estimaciones por pérdida o deterioro u obsolescencia	0.00	
Aumento por insuficiencia de provisiones	0.00	
Otros Gastos	0.00	
Otros Gastos Contables No Presupuestales	110,815,903.62	
<b>4. Total de Gasto Contable (4 = 1 - 2 + 3)</b>		<b>546,109,770.32</b>

Nombre del Ente Público		
Conciliación entre los Ingresos Presupuestarios y Contables		
Correspondiente del 01 de octubre al 31 de diciembre de 2017		
(Cifras en pesos)		
1. Ingresos Presupuestarios		154,276,292.05

2. Más Ingresos contables no presupuestarios		0.00
Incremento por variación de inventarios	0.00	
Disminución del exceso de estimaciones por pérdida o deterioro u obsolescencia	0.00	
Disminución del exceso de provisiones	0.00	
Otros ingresos y beneficios varios	0.00	
Otros ingresos contables no presupuestarios	0.00	

3. Menos Ingresos presupuestarios no contables		0.00
Productos de capital	0.00	
Aprovechamientos capital	0.00	
Ingresos derivados de financiamientos	0.00	
Otros Ingresos presupuestarios no contables	0.00	

4. Ingresos Contables (4 = 1 + 2 - 3)		154,276,292.05
---------------------------------------	--	----------------

Nombre del Ente Público		
Conciliación entre los Egresos Presupuestarios y los Gastos Contables		
Correspondiente del 01 de octubre al 31 de diciembre de 2017		
1. Total de egresos (presupuestarios)		257,439,813.79

2. Menos egresos presupuestarios no contables		89,201,680.65
Mobiliario y equipo de administración	84,279.80	
Mobiliario y equipo educacional y recreativo	194,880.00	
Equipo e instrumental médico y de laboratorio	0.00	
Vehículos y equipo de transporte	0.00	
Equipo de defensa y seguridad	0.00	
Maquinaria, otros equipos y herramientas	411,301.20	
Activos biológicos	0.00	
Bienes inmuebles	0.00	
Activos intangibles	0.00	
Obra pública en bienes propios	87,562,115.71	
Acciones y participaciones de capital	0.00	
Compra de títulos y valores	0.00	
Inversiones en fideicomisos, mandatos y otros análogos	0.00	
Provisiones para contingencias y otras erogaciones especiales	0.00	
Amortización de la deuda pública	949,103.94	
Adeudos de ejercicios fiscales anteriores (ADEFAS)	0.00	
Otros Egresos Presupuestales No Contables	0.00	

3. Más gastos contables no presupuestales		50,787,000.54
Estimaciones, depreciaciones, deterioros, obsolescencia y amortizaciones	0.00	
Provisiones	0.00	
Disminución de inventarios	0.00	
Aumento por insuficiencia de estimaciones por pérdida o deterioro u obsolescencia	0.00	
Aumento por insuficiencia de provisiones	0.00	
Otros Gastos	0.00	
Otros Gastos Contables No Presupuestales	50,787,000.54	

4. Total de Gasto Contable (4 = 1 - 2 + 3)		219,025,133.68
--	--	----------------

#### Nota de Gestión Administrativa 17

De conformidad con la nota de gestión administrativa número 17 la Información Contable deberá estar firmada en cada página de la misma e incluir al final la siguiente leyenda: "Bajo protesta de decir verdad declaramos que los Estados Financieros y sus notas, son razonablemente correctos y son responsabilidad del emisor"

MUNICIPIO DE RAMOS ARIZPE				
Del 01 de enero al 31 de diciembre de 2017				
CUENTAS DE ORDEN CONTABLES				
CUENTA	SALDO INICIAL	CARGOS	ABONOS	SALDO FINAL
7 CUENTAS DE ORDEN CONTABLES	0.00	0.00	0.00	0.00
7.1 VALORES	0.00	0.00	0.00	0.00
7.1.1 Valores en Custodia	0.00	0.00	0.00	0.00
7.1.2 Custodia de Valores	0.00	0.00	0.00	0.00
7.1.3 Instrumentos de Crédito Prestados a Formadores de Mercado	0.00	0.00	0.00	0.00
7.1.4 Préstamo de Instrumentos de Crédito a Formadores de Mercado y su Garantía	0.00	0.00	0.00	0.00
7.1.5 Instrumentos de Crédito Recibidos en Garantía de los Formadores de Mercado	0.00	0.00	0.00	0.00
7.1.6 Garantía de Créditos Recibidos de los Formadores de Mercado	0.00	0.00	0.00	0.00
7.2 EMISION DE OBLIGACIONES	0.00	0.00	0.00	0.00
7.2.1 Autorización para la Emisión de Bonos, Títulos y Valores de la Deuda Pública Interna	0.00	0.00	0.00	0.00
7.2.2 Autorización para la Emisión de Bonos, Títulos y Valores de la Deuda Pública Externa	0.00	0.00	0.00	0.00
7.2.3 Emisiones Autorizadas de la Deuda Pública Interna y Externa	0.00	0.00	0.00	0.00
7.2.4 Suscripción de Contratos de Préstamos y Otras Obligaciones de la Deuda Pública Interna	0.00	0.00	0.00	0.00
7.2.5 Suscripción de Contratos de Préstamos y Otras Obligaciones de la Deuda Pública Externa	0.00	0.00	0.00	0.00
7.2.6 Contratos de Préstamos y Otras Obligaciones de la Deuda Pública Interna y Externa	0.00	0.00	0.00	0.00
7.3 AVALES Y GARANTIAS	0.00	0.00	0.00	0.00
7.3.1 Avals Autorizados	0.00	0.00	0.00	0.00
7.3.2 Avals Firmados	0.00	0.00	0.00	0.00
7.3.3 Fianzas y Garantías Recibidas por Deudas a Cobrar	0.00	0.00	0.00	0.00
7.3.4 Fianzas y Garantías Recibidas	0.00	0.00	0.00	0.00
7.3.5 Fianzas Otorgadas para Respalda Obligaciones no Fiscales del Gobierno	0.00	0.00	0.00	0.00
7.3.6 Fianzas Otorgadas del Gobierno para Respalda Obligaciones no Fiscales	0.00	0.00	0.00	0.00
7.4 JUICIOS	0.00	0.00	0.00	0.00
7.4.1 Demandas Judicial en Proceso de Resolución	0.00	0.00	0.00	0.00
7.4.2 Resolución de Demandas en Proceso Judicial	0.00	0.00	0.00	0.00
7.5 INVERSION MEDIANTE PROYECTOS PARA PRESTACION DE SERVICIOS (PPS) Y SIMILARES	0.00	0.00	0.00	0.00
7.5.1 Contratos para Inversión Mediante Proyectos para Prestación de Servicios (PPS) y Similares	0.00	0.00	0.00	0.00
7.5.2 Inversión Pública Contratada Mediante Proyectos para Prestación de Servicios (PPS) y Similares	0.00	0.00	0.00	0.00
7.6 BIENES EN CONCESIONADOS O EN COMODATO	0.00	0.00	0.00	0.00
7.6.1 Bienes Bajo Contrato en Concesión	0.00	0.00	0.00	0.00
7.6.2 Contrato de Concesión por Bienes	0.00	0.00	0.00	0.00
7.6.3 Bienes Bajo Contrato en Comodato	0.00	0.00	0.00	0.00
7.6.4 Contrato de Comodato por Bienes	0.00	0.00	0.00	0.00

Nota 1: Las cuentas de orden contables señaladas en el recuadro, son las mínimas necesarias, se podrán aperturar otras, de acuerdo con las necesidades de los entes públicos, incluidas las cuentas de orden de los bienes arqueológicos, artísticos e históricos.

#### Nota de Gestión Administrativa 17

De conformidad con la nota de gestión administrativa número 17 la Información Contable deberá estar firmada en cada página de la misma e incluir al final la siguiente leyenda: "Bajo protesta de decir verdad declaramos que los Estados Financieros y sus notas, son razonablemente correctos y son responsabilidad del emisor"

MUNICIPIO DE RAMOS ARIZPE

Del 01 de enero al 31 de diciembre de 2017

CUENTAS DE ORDEN PRESUPUESTALES

CUENTA	SALDO INICIAL	CARGOS	ABONOS	SALDO FINAL
8 CUENTAS DE ORDEN PRESUPUESTARIAS	0.00	5,880,614,408.56	5,880,614,408.56	0.00
8.1 LEY DE INGRESOS	0.00	1,489,547,034.44	1,489,547,034.44	0.00
8.1.1 Ley de Ingresos Estimada	0.00	403,500,000.64	0.00	403,500,000.64
8.1.2 Ley de Ingresos por Ejecutar	0.00	543,023,337.95	403,500,000.64	-139,523,337.31
8.1.3 Modificaciones a la Ley de Ingresos Estimada	0.00	0.00	0.00	0.00
8.1.4 Ley de Ingresos Devengada	0.00	543,023,695.85	543,023,337.95	-357.90
8.1.5 Ley de Ingresos Recaudada	0.00	0.00	543,023,695.85	543,023,695.85
8.2 PRESUPUESTO DE EGRESOS	0.00	4,391,067,374.12	4,391,067,374.12	0.00
8.2.1 Presupuesto de Egresos Aprobado	0.00	0.00	403,500,000.64	0.00
8.2.2 Presupuesto de Egresos por Ejercer	0.00	1,319,190,454.76	1,314,055,253.90	5,135,200.86
8.2.3 Modificaciones al Presupuesto de Egresos Aprobado	0.00	688,829,946.82	915,690,454.12	226,860,507.30
8.2.4 Presupuesto de Egresos Comprometido	0.00	625,225,307.08	618,345,546.23	6,879,760.85
8.2.5 Presupuesto de Egresos Devengado	0.00	618,345,546.23	618,345,546.23	0.00
8.2.6 Presupuesto de Egresos Ejercido	0.00	618,345,546.23	521,130,573.00	97,214,973.23
8.2.7 Presupuesto de Egresos Pagado	0.00	521,130,573.00	0.00	521,130,573.00

Nota de Gestión Administrativa 17

De conformidad con la nota de gestión administrativa número 17 la Información Contable deberá estar firmada en cada página de la misma e incluir al final la siguiente leyenda:  
 "Bajo protesta de decir verdad declaramos que los Estados Financieros y sus notas, son razonablemente correctos y son responsabilidad del emisor"

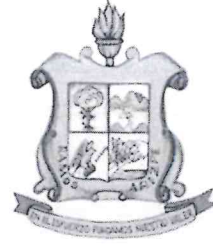

## **Municipio de Ramos Arizpe Coahuila Al 31 de Diciembre del 2017**

### **Notas a los Estados Financieros**

#### **c) Notas de Gestión Administrativa**

##### **1. Introducción**

Ramos Arizpe fue fundado en el año de 1577 con el nombre de Valle de las Labores, debido a que fue que sus suelos que conforman el valle, estaban dedicados a las tareas agrícolas (principalmente la siembra) por contar con numerosos manantiales.

En el año de 1606 el municipio fue rebautizado con el nombre de Valle de San Nicolás de la Capellanía. Ésta denominación se debió a que los misioneros españoles nos legaron la imagen de San Nicolás de Tolentino en su valle sobresalía la capellanía.

El 17 de marzo de 1811 los caudillos insurgentes encabezados por Miguel Hidalgo y Costilla pasan por la hacienda Santa María. Ahí nombran Coronel a Don Bernardo Gutiérrez de Lara y primer embajador de México en Estados Unidos. Venía junto con sus hermanos el sacerdote José Antonio y el insurgente Enrique Gutiérrez de Lara que habían salido el 14 del mismo mes de la Hacienda de San Pedro ubicada en la antigua Villa de Marín, Nuevo León. El casco de dicha hacienda es museo de historia hoy día ubicada en el municipio de Zuazua, Nuevo León. Don Bernardo Gutiérrez de Lara líder de la primera independencia de la República de Texas en 2 de abril de 1813. Fue uno de los propietarios de dicha hacienda de San Pedro. La hoy capilla de la hacienda Santa María es reconocido monumento nacional de la ruta de Hidalgo.

En 1821 fue electo Miguel Ramos Arizpe como diputado por Coahuila al Primer Congreso Constituyente. Ocupó cargos importantes durante los gobiernos de los presidentes Guadalupe Victoria y Manuel Gómez Pedraza; murió en Puebla, en 1843. Posteriormente se le otorgó categoría de villa el 19 de mayo de 1850, bajo el nombre de Ramos Arizpe.

El 1 de agosto de 1860 muere el general Juan Zuazua en el rancho de San Gregorio; el 8 de enero se lleva a cabo la Batalla de Ramos Arizpe en un lugar cercano a la villa, entre Carrancistas y Villistas, triunfando estos últimos.

Recientemente, el 13 de mayo de 1980, le fue concedido el título de ciudad.

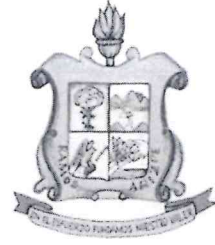

## 2. Panorama Económico y Financiero

En la actualidad el municipio cuenta con una ley de ingresos aplicable para el ejercicio 2017, la cual fue publicada en el periódico oficial en fecha 27 de diciembre 2016.

## 3. Autorización e Historia

- a) **Fecha de creación del ente:** Fue fundado en 1577 y se le otorgó el título de ciudad en el año de 1980.
- b) **Principales cambios en su estructura:** El municipio no ha realizado mayores cambios en su estructura.

## 4. Organización y Objeto Social

- a) **Objeto Social:** El objeto social es brindar bienestar a los Ramos Arizpences.
- b) **Principal Actividad:** Administrar los recursos del municipio de Ramos Arizpe Coahuila, dotando de bienestar a sus habitantes.
- c) **Ejercicio Fiscal:** Del 01 de Enero de 2017 al 31 de Diciembre de 2017.
- d) **Régimen Jurídico:** Persona Moral sin Fines de Lucro, dotado de personalidad jurídica y patrimonio propio.
- e) **Consideraciones Fiscales del Ente:** El Municipio de Ramos Arizpe está obligado a realizar retenciones por salarios, ISR retenciones por asimilados a salarios, ISR retenciones por servicios profesionales, ISR retenciones por cuenta de terceros o retenciones por arrendamiento de inmuebles.

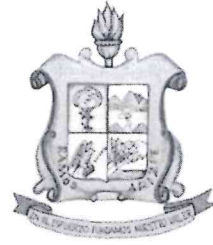

f) Estructura Organización Básica:

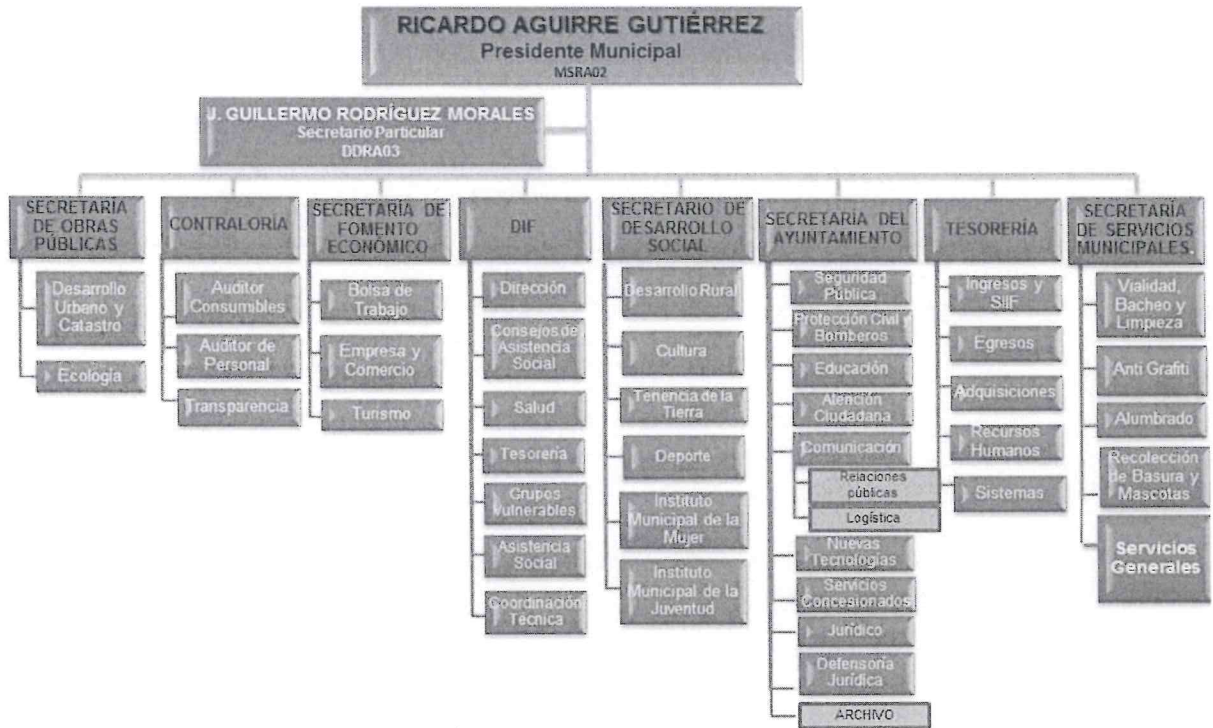



- g) **Fideicomisos, mandatos y análogos de los cuales es fideicomitente o fideicomisario:** El municipio no cuenta con ninguna figura de las mencionadas con anterioridad.

#### 5. Bases de Preparación de los Estados Financieros

- a) Se ha observado la normatividad emitida por el CONAC, la LGCG y las disposiciones legales aplicables.
- b) Los estados financieros se preparan sobre la base del valor histórico original, conforme a políticas contables de las entidades gubernamentales del Estado. No reconocen los efectos de la inflación en la información financiera, de acuerdo a las Normas de Información Financiera emitidas por el Consejo Mexicano para la Investigación y Desarrollo de Normas de Información Financiera, ni reconocen como pasivo las obligaciones actuales y futuras a favor de los trabajadores.
- c) Se aplican los postulados básicos emitidos por la CONAC.
- d) Normatividad Supletoria: Manual de Contabilidad Gubernamental, Ley de Adquisición Arrendamientos y Contratación de Servicios para el Estado de Coahuila de Zaragoza, entre otros.
- e) Los ingresos y egresos se reconocen y registran como tales en el momento en que se devengan. Sus fondos se reciben de lo que se recauda a través de la ley de ingreso así como también se cuenta con ingreso de la federación y del gobierno del estado.

#### 6. Políticas de Contabilidad Significativas

- a) **Actualización:** A la fecha el Municipio no cuenta con un método para la actualización del valor de los activos, pasivos y Hacienda Pública/ Patrimonio.
- b) **Operaciones con el extranjero:** El Municipio no ha realizado operaciones con el Extranjero.
- c) **Método de valuación de la inversión en acciones de compañías subsidiarias no consolidadas y asociadas:** no aplica para el Municipio.
- d) **Sistema y método de valuación de inventarios y costo de lo vendido:** Los inventarios se valúan a costo identificado, es decir cada artículo dentro del inventario cuenta con su factura de adquisición.
- e) **Beneficios a empleados:** Durante el presente trimestre no se contó con beneficios a los trabajadores.
- f) **Provisiones:** El municipio registra mensualmente la provisión para la gratificación anual de los empleados (aguinaldo) misma que durante el mes de diciembre es cancelada para dar registro a la nómina correspondiente.



- g) **Reservas:** El municipio no cuenta en la actualidad con una reserva para futuras indemnizaciones.
- h) **Cambios en políticas contables y corrección de errores:**  
En el trimestre cuatro se afectó la cta 3252 por un monto de 413,325.99
- i) **Reclasificaciones:** No se efectuaron reclasificaciones.
- j) **Depuración y cancelación de saldos:** no se realizaron depuraciones.

#### 7. Posición en Moneda Extranjera y Protección por Riesgo Cambiario

- a) **Activos en moneda extranjera:** El municipio no cuenta con activos en moneda extranjera.
- b) **Pasivos en moneda extranjera:** El municipio no cuenta con pasivos en moneda extranjera.
- c) **Posición en moneda extranjera:** El municipio no realiza movimientos con moneda extranjera.
- d) **Tipo de cambio:** El municipio no realiza movimientos con moneda extranjera
- e) **Equivalente en moneda nacional:** El municipio no realiza movimientos con moneda extranjera.

#### 8. Reporte analítico del activo

- a) **Vida útil o porcentajes de depreciación, deterioro o amortización utilizados en los diferentes tipos de activos:** en la actualidad el municipio no elabora depreciación a sus activos fijos.
- b) **Cambios en el porcentaje de depreciación o valor residual de los activos:** en la actualidad el municipio no se encuentra depreciando sus activos fijos.
- c) **Importe de los gastos capitalizados en el ejercicio, tanto financieros como de investigación y desarrollo:** El municipio no cuenta con saldo en tales cuentas.
- d) **Riesgos por tipo de cambio o tipo de interés de las inversiones financieras:** El municipio no cuenta con inversiones financieras.
- e) **Valor activado en el ejercicio de los bienes construidos por el municipio**  
**\$36,700,115.17**
- f) **Otras circunstancias:** El municipio no cuenta con bienes en garantía, embargos, litigios, títulos de inversión entregados en garantía.
- g) **Desmantelamiento de Activos:** a la fecha el municipio no cuenta con bajas de activo.



- h) **Administración de los Activos:** El municipio cuenta con el inventario de todos los activos con los que le pertenecen para un mejor aprovechamiento.

Principales Variaciones del Activo:

- a) **Inversiones en valores:** el municipio no cuenta con inversiones en valores.
- b) **Patrimonio de Organismos descentralizados de Control Presupuestario Indirecto:** el municipio no cuenta patrimonio de organismos descentralizados.
- c) **Inversiones en empresas de participación mayoritaria:** el municipio cuenta con acciones en la empresa COMPAÑÍA DE AGUAS DE RAMOS ARIZPE por un monto de 24,000,000.00 MN
- d) **Inversiones en empresas de participación minoritaria:** el municipio no cuenta con inversiones en empresas de participación minoritaria.
- e) **Patrimonio de Organismos descentralizados de Control Presupuestario Directo, según corresponda:** el municipio no cuenta patrimonio de organismos descentralizados.

#### 9. Fideicomisos, Mandatos y Análogos

El municipio no cuenta ni con fideicomisos, ni con mandatos, ni con ninguno con naturaleza análoga a los ya mencionados.

### 10. Reporte de Recaudación

#### a) Ingresos trimestrales

Cuenta	Nombre de la cuenta	31-dic-17
4112	IMPUESTOS SOBRE EL PATRIMONIO	64,746,380.28
4117	ACCESORIOS DE IMPUESTOS	
4119	OTROS IMPUESTOS	
4131	Contribuciones de Mejoras por Obras Públicas	107,346.95
4143	DERECHOS POR PRESTACIÓN DE SERVICIOS	16,411,823.21
4144	ACCESORIOS DE DERECHOS	
4149	OTROS DERECHOS	
4151	PRODUCTOS DERIVADOS DEL USO Y APROVECHAMIENTO DE BIENES NO SUJETOS A RÉGIMEN DE DOMINIO PÚBLICO	2,177,050.96
4169	OTROS APROVECHAMIENTOS	1,176,225.68
4211	PARTICIPACIONES	69,657,464.97
4212	APORTACIONES	
<b>Total general</b>		<b>\$ 154,276,292.05</b>

b) Estimado de ingresos trimestre 3 2017



COAHUILA/RAMOS ARIZPE	
Calendario de Ingresos del Ejercicio Fiscal 2017	
	TRIMESTRE 4
Total	2017
<b>Impuestos</b>	
Impuestos sobre los ingresos	
Impuestos sobre el patrimonio	8,522,337.50
Otros Impuestos	140,619.70
Contribución de mejoras por obras públicas	165,803.20
Otros Derechos	19,936,439.77
Productos de tipo corriente	1,710,342.08
Aprovechamientos de tipo corriente	893,025.60
Participaciones	92,303,119.73

#### 11. Información sobre la Deuda Pública y el Reporte Analítico de la Deuda

Credito	12218
Monto Original	37,964,158.03
Saldo	29,422,222.57
Amortización anual	3,796,415.76
Fecha de vencimiento	25-mar-25

#### 12. Calificaciones Otorgadas

La calificación otorgada a las finanzas del Municipio para el ejercicio 2015 es de Baa.1mx la cual fue otorgada el 14 de mayo del 2016 por la calificadora Moodys Investors service, tomando en cuenta las siguientes indicadores:

Deuda directa e indirecta, pago de intereses, superávit (déficit) operativo, gastos de capital, ingresos propios discrecionales, PIB per cápita.

#### 13. Proceso de Mejora

- Principales Políticas de control interno: aplicar la normatividad interna y las leyes aplicables para el mejor control de los egresos.
- Medidas de desempeño financiero, metas y alcance: Presupuesto Basado en Resultados



#### 14. Información por Segmentos

Por el momento el municipio no ha presentado la información financiera segmentada.

#### 15. Eventos Posteriores al Cierre

El municipio no cuenta con eventos posteriores al cierre.

#### 16. Partes relacionadas

El municipio no cuenta con partes relacionadas.

#### 17. Responsabilidad sobre la Presentación Razonable de la Información Contable

El municipio presenta la información contable al final de la página con la siguiente nota: “Bajo protesta de decir verdad declaramos que los Estados Financieros y sus notas, son razonablemente correctos y son responsabilidad del emisor”.

“Bajo protesta de decir verdad declaramos que los Estados Financieros y sus notas, son razonablemente correctos y son responsabilidad del emisor”

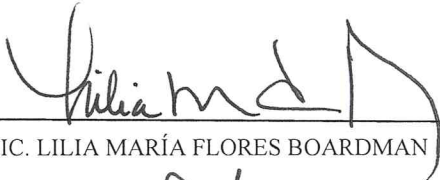

---

LIC. LILIA MARÍA FLORES BOARDMAN



---

ING. GLAUDIO AYALA SOTO

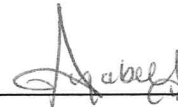

---

LIC. ANABELL GIL MEDRANO



---

C.P. JOSÉ FRANCISCO AGUIRRE VÁZQUEZ