

MUNICIPIO DE RAMOS ARIZPE

NOTAS A LOS ESTADOS FINANCIEROS

AL 30 DE JUNIO DE 2018

NOTAS DE DESGLOSE



111 EFECTIVO Y EQUIVALENTES

NOTA ESF No1

Cuenta	Nombre de la cuenta	31-dic-17	30-jun-18	Tipo	Monto Parcial
	CB0017 BANAMEX 1610006007	190,285.59	190,806.22		
	CB0045 BANREGIO 049005960010	35,358.11	31,878.11		
	CB0051 BANREGIO 049007010019	63,497.99	63,381.99		
	CB0054 BANREGIO 049008050014	103,815.34	103,807.50		
	CB0055 BANREGIO 049008360013	186,411.16	186,489.39		
	CB0068 BANREGIO 049012080017	52,622.26	52,539.14		
	CB0096 BANCOMER 0199912681	1,229,912.01	1,224,289.07		
	CB0103 BANCOMER 0102530066	724,583.38	654,902.53		
	CB0104 BANCOMER 0102530171	2,712,062.27	18,367,002.99		
	CB0105 HSBC 4058045022	13,966.60	13,986.87		
	CB0106 HSBC 4058045048	2,024.76	2,044.78		
	CB0116 HSBC 4059358341	1,934,086.32	84,093.82		
	CB0119 HSBC 4059358713	2,717,723.91	0.00		
	CB0120 HSBC 4059358697	6,434.02	6,480.22		
	CB0121 HSBC 4059358705	95,172.64	95,560.24		
	CB0123 HSBC 4060117744	175,401.32	0.00		
	CB0124 HSBC 4060117777	25,511.81	0.00		
	CB0125 HSBC 4060118320	2,075,623.47	0.00		
	CB0126 HSBC 4060117785	253,522.05	229,101.44		
	CB0127 HSBC 4060117512	311,991.13	312,625.91		
	CB0128 HSBC 4060118304	1,340.01	0.00		
	CB0129 BANCOMER 0110699527	1,127,920.93	22,111.26		
	CB0130 HSBC 4060118312	98.17	98.35		
	CB0131 BANREGIO 049020370016	0.00	12,461,985.45		
	CB0132 HSBC 4060621224	0.00	14,340,695.29		
	CB0133 HSBC 4060621208	0.00	10,897,404.76		
	CB0134 HSBC 4060621216	0.00	4,848,261.31		
	CB0135 BANREGIO 049020350015	0.00	1,122,752.00		
	CB0136 BANCOMER 0111491172	0.00	271,852.36		
	CB0137 BANCOMER 0111491261	0.00	1,982,909.91		
	CB0138 CB INTERCAM 00017512	0.00	0.00		
	CB0139 BANREGIO 049 02066 001 4	0.00	322,614.00		
	CB0140 BANREGIO 049 02067 001 0	0.00	309,787.00		
	DEPÓSITOS EN ADMINISTRACIÓN	5,916,241.04	5,916,241.04		
	DEPÓSITOS EN GARANTÍA	238,040.58	238,040.58		
	EM00049 BLANCA ESTELA GALLEGOS VEGA		2,000.00		
	EM00052 LAURA ISELA DURON ALVAREZ		2,000.00		
	EM00057 LORENA ROSALES TOVAR		2,000.00		
	EM04801 HILDA ELENA RIVERA CARRANZA		10,000.00		
	TOTAL	\$ 20,193,646.87	\$ 74,369,723.53		

112 DERECHOS A RECIBIR EFECTIVO

NOTA ESF No2

Cuenta	Nombre de la cuenta	31-dic-17	30-jun-18	Monto Parcial
1122904	OTRAS CUENTAS POR COBRAR - CONTRIBUYENTES	33,926,289.20	33,926,289.20	
1121	INVERSIONES FINANCIERAS DE CORTO PLAZO	0.00	5,004,111.53	
1123	DEUDORES DIVERSOS POR COBRAR A CORTO PLAZO	14,701,861.36	13,714,525.27	
1124	INGRESOS POR RECUPERAR A CORTO PLAZO	-357.90	-519.10	
1126	PRÉSTAMOS OTORGADOS A CORTO PLAZO	49,756.20	87,043.48	
	TOTAL	\$ 48,677,548.86	\$ 52,731,450.38	

112 DERECHOS A RECIBIR BIENES

NOTA ESF No3

Cuenta	Nombre de la cuenta	31-dic-17	30-jun-18	A 180 días
113112	ANTICIPO A PROVEEDORES POR ADQUISICIÓN DE BIENES Y PRESTACIÓN DE SERVICIOS A CORTO PLAZO - PROVEEDORES	\$ 0.12	\$ 0.12	MENOR
	TOTAL	\$ 0.12	\$ 0.12	

MUNICIPIO DE RAMOS ARIZPE

NOTAS A LOS ESTADOS FINANCIEROS
AL 30 DE JUNIO DE 2018
NOTAS DE DESGLOSE



1265 AMORTIZACIÓN ACUMULADA DE BIENES

NOTA ESF No9

Cuenta	Nombre de la cuenta	31-dic-17	30-jun-18	Flujo	METODO
1272	DERECHOS SOBRE BIENES EN RÉGIMEN DE ARRENDAMIENTO	15,617,978.66	12,400,917.37	-3,217,061.29	AMORTIZACIÓN DEL PERIODO
1273	GASTOS PAGADOS POR ADELANTADO A LARGO PLAZO	15,659,360.05	12,434,999.65	-3,224,360.40	AMORTIZACIÓN DEL PERIODO
TOTAL		\$ 31,277,338.71	\$ 24,835,917.02	-\$ 6,441,421.69	

1280 ESTIMACIONES Y DETERIOROS

NOTA ESF No 10

Cuenta	Nombre de la cuenta	31-dic-17	30-jun-18	Flujo	
		\$ -	\$ -		
		\$ -	\$ -		
	El municipio no tiene registrado Estimaciones de ningun tipo	\$ -	\$ -		
		\$ -	\$ -		
		\$ -	\$ -		

1290 OTROS ACTIVOS NO CIRCULANTES

NOTA ESF No11

Cuenta	Nombre de la cuenta	31-dic-17	30-jun-18	Características
12924	MOBILIARIO Y EQUIPO DE ADMINISTRACIÓN, EDUCACIONAL Y RECREATIVO EN ARRENDAMIENTO FINANCIERO	13,815,981.34	17,033,042.63	EQ ARRENDADO
12926	EQUIPO DE TRANSPORTE EN ARRENDAMIENTO FINANCIERO	1,275,000.00	1,275,000.00	EQ ARRENDADO
TOTAL		\$ 15,090,981.34	\$ 18,308,042.63	\$ -

2110 y 2120 CUENTAS Y DOCUMENTOS POR PAGAR

NOTA ESF No12

Cuenta	Nombre de la cuenta	31-dic-17	30-jun-18	Características
2111	SERVICIOS PERSONALES POR PAGAR A CORTO PLAZO	1,361,514.74	1,098,119.45	Mas de 90 días
2112	PROVEEDORES POR PAGAR A CORTO PLAZO	24,517,200.52	24,211,227.61	Mas de 90 días
2113	Contratistas por Obras Públicas por Pagar a Corto Plazo	20,178,489.26	2,924,067.89	Mas de 90 días
2115	TRANSFERENCIAS OTORGADAS POR PAGAR A CORTO PLAZO	303,274.50	646,907.00	Mas de 90 días
2116	INTERESES, COMISIONES Y OTROS GASTOS	42,814.44	42,814.44	Mas de 90 días
2117	RETENCIONES Y CONTRIBUCIONES POR PAGAR A CORTO PLAZO	23,023,208.82	4,054,047.20	Mas de 90 días
2119	OTRAS CUENTAS POR PAGAR A CORTO PLAZO	79,813,191.99	70,571,470.99	Mas de 90 días
TOTAL		\$ 149,239,694.27	\$ 103,548,654.58	

2160 FONDOS Y BIENES DE TERCEROS EN GARANTIA

NOTA ESF No13

Cuenta	Nombre de la cuenta	30-jun-18	Naturaleza	Características
		0		
2252	FONDOS EN ADMINISTRACIÓN A LARGO PLAZO	5,916,241.04	Acreeedora	Menos de 90 días
		0		
		0		
TOTAL		\$ 5,916,241.04		

2159 OTROS PASIVOS DIFERIDOS A CORTO PLAZO

NOTA ESF No14

Cuenta	Nombre de la cuenta	Monto	Naturaleza	Características
		0		
		0		
	El municipio no cuenta con registros de pasivos diferidos.	0		
		0		
		0		

INGRESOS DE GESTIÓN CRI TERCER NIVEL

NOTA EA 01

Cuenta	Nombre de la cuenta	31-dic-17	30-jun-18	Características
4.1.1.2	IMPUESTOS SOBRE EL PATRIMONIO	10,115,119.19	13,928,014.91	
4.1.1.7	ACCESORIOS DE IMPUESTOS	646,684.08	850,739.83	
4.1.1.9	OTROS IMPUESTOS	127,771.00	332,696.50	
4.1.3.1	CONTRIBUCIONES DE MEJORAS POR OBRAS PÚBLICAS	185,156.26	594,315.31	
4.1.4.3	DERECHOS POR PRESTACIÓN DE SERVICIOS	2,316,019.83	1,977,647.60	
4.1.4.4	ACCESORIOS DE DERECHOS	6,563.61	19.00	
4.1.4.9	OTROS DERECHOS	8,816,471.51	3,432,669.86	
4.1.5.1	PRODUCTOS DERIVADOS DEL USO Y APROVECHAMIENTO DE BIENES N	3,525,000.31	1,948,042.19	
4.1.6.9	OTROS APROVECHAMIENTOS	935,280.37	1,151,501.24	
4.2.1.1	PARTICIPACIONES	35,198,191.40	41,905,264.08	
4.2.1.2	APORTACIONES	19,242,267.11	25,718,331.84	
		80,000.00		
Total general		\$ 81,194,524.67	\$ 91,839,242.36	

MUNICIPIO DE RAMOS ARIZPE

NOTAS A LOS ESTADOS FINANCIEROS
AL 30 DE JUNIO DE 2018
NOTAS DE DESGLOSE



4300 OTROS INGRESOS Y BENEFICIOS

NOTA ERA 02

Cuenta	Nombre de la cuenta	Monto	Naturaleza	Características
	INGRESOS EXTRAORDINARIOS	\$ -		
		-		
		-		
	Total general	\$ -		

5000 GASTOS Y OTRAS PERDIDAS

NOTA ERA 03

CUENTA	NOMBRE DE LA CUENTA	MONTO	% GASTO	EXPLICACIÓN
5111	REMUNERACIONES AL PERSONAL DE CARÁCTER PERMANENT	12,428,652.06	8%	
5113	REMUNERACIONES ADICIONALES Y ESPECIALES	3,150,215.81	2%	
5114	SEGURIDAD SOCIAL	707,978.85	0%	
5115	OTRAS PRESTACIONES SOCIALES Y ECONÓMICAS	11,303,576.29	8%	
5121	MATERIALES DE ADMINISTRACIÓN, EMISIÓN DE DOCUMENTOS	1,663,089.43	1%	
5122	ALIMENTOS Y UTENSILIOS	819,134.67	1%	
5124	MATERIALES Y ARTÍCULOS DE CONSTRUCCIÓN Y DE REPARAC	2,004,538.83	1%	
5125	PRODUCTOS QUÍMICOS, FARMACÉUTICOS Y DE LABORATORIO	1,417,844.81	1%	
5126	COMBUSTIBLES, LUBRICANTES Y ADITIVOS	9,706,604.17	6%	
5127	VESTUARIO, BLANCOS, PRENDAS DE PROTECCIÓN Y ARTÍCULO	1,325,252.03	1%	
5128	MATERIALES Y SUMINISTROS PARA SEGURIDAD	749,999.85	0%	
5129	HERRAMIENTAS, REFACCIONES Y ACCESORIOS MENORES	2,115,818.54	1%	
5131	SERVICIOS BÁSICOS	6,579,775.40	4%	
5132	SERVICIOS DE ARRENDAMIENTO	608,256.95	0%	
5133	SERVICIOS PROFESIONALES, CIENTÍFICOS Y TÉCNICOS Y OTR	4,189,069.04	3%	
5134	SERVICIOS FINANCIEROS, BANCARIOS Y COMERCIALES	1,001,118.47	1%	
5135	SERVICIOS DE INSTALACIÓN, REPARACIÓN, MANTENIMIENTO Y	5,981,425.53	4%	
5136	SERVICIOS DE COMUNICACIÓN SOCIAL Y PUBLICIDAD	3,057,602.43	2%	
5137	SERVICIOS DE TRASLADO Y VIÁTICOS	47,477.97	0%	
5138	SERVICIOS OFICIALES	1,796,988.84	1%	
5139	OTROS SERVICIOS GENERALES	-177,545.93	0%	
5222	Transferencias a Entidades Federativas y Municipios	1,503,810.00	1%	
5231	SUBSIDIOS	10,389,451.90	7%	
5241	AYUDAS SOCIALES A PERSONAS	8,904,840.71	6%	
5243	AYUDAS SOCIALES A INSTITUCIONES	4,294,706.67	3%	
5252	JUBILACIONES	412,769.02	0%	
5411	INTERESES DE LA DEUDA PÚBLICA INTERNA	624,731.81	0%	
5599	Otros Gastos Varios	181,700.00	0%	
5611	CONSTRUCCIÓN EN BIENES NO CAPITALIZABLE	53,854,057.49	36%	
	TOTAL	\$ 150,642,941.64	100%	

3100 HACIENDA PÚBLICA / PATRIMONIO CONTRIBUIDO

NOTAS EVHP 1

CUENTA	NOMBRE DE LA CUENTA	31-dic-17	30-jun-18	MODIFICACION	MOTIVO
311	APORTACIONES	25,475,929.75	25,475,929.75	-	APORTACIONES A CAPITAL

3200 HACIENDA PÚBLICA / PATRIMONIO GENERADO

NOTAS EVHP 2

CUENTA	NOMBRE DE LA CUENTA	31-dic-17	30-jun-18	MOTIVO
321	RESULTADO DEL EJERCICIO	-3,086,432.37	-58,803,699.28	R.E.TRIMESTRE 2 2018

MUNICIPIO DE RAMOS ARIZPE

NOTAS A LOS ESTADOS FINANCIEROS

AL 30 DE JUNIO DE 2018

NOTAS DE DESGLOSE



1110 FLUJO DE EFECTIVO

NOTA EFE 1

Cuenta	Nombre de la cuenta	31-dic-17	30-jun-18	FLUJO
1111208	CB0017 BANAMEX 1610006007	190,285.59	190,806.22	-520.63
	CB0045 BANREGIO 049005960010	35,358.11	31,878.11	3,480.00
	CB0051 BANREGIO 049007010019	63,497.99	63,381.99	116.00
	CB0054 BANREGIO 049008050014	103,815.34	103,807.50	7.84
	CB0055 BANREGIO 049008360013	186,411.16	186,489.39	-78.23
	CB0068 BANREGIO 049012080017	52,622.26	52,539.14	83.12
	CB0096 BANCOMER 0199912681	1,229,912.01	1,224,289.07	5,622.94
	CB0103 BANCOMER 0102530066	724,583.38	654,902.53	69,680.85
	CB0104 BANCOMER 0102530171	2,712,062.27	18,367,002.99	-15,654,940.72
	CB0105 HSBC 4058045022	13,966.60	13,986.87	-20.27
	CB0106 HSBC 4058045048	2,024.76	2,044.78	-20.02
	CB0116 HSBC 4059358341	1,934,086.32	84,093.82	1,849,992.50
	CB0119 HSBC 4059358713	2,717,723.91	0.00	2,717,723.91
	CB0120 HSBC 4059358697	6,434.02	6,460.22	-26.20
	CB0121 HSBC 4059358705	95,172.64	95,560.24	-387.60
	CB0123 HSBC 4060117744	175,401.32	0.00	175,401.32
	CB0124 HSBC 4060117777	25,511.81	0.00	25,511.81
	CB0125 HSBC 4060118320	2,075,623.47	0.00	2,075,623.47
	CB0126 HSBC 4060117785	253,522.05	229,101.44	24,420.61
	CB0127 HSBC 4060117512	311,991.13	312,625.91	-634.78
	CB0128 HSBC 4060118304	1,340.01	0.00	1,340.01
	CB0129 BANCOMER 0110699527	1,127,920.93	22,111.26	1,105,809.67
	CB0130 HSBC 4060118312	98.17	98.35	-0.18
	CB0131 BANREGIO 049020370016	0.00	12,461,985.45	-12,461,985.45
	CB0132 HSBC 4060621224	0.00	14,340,695.29	-14,340,695.29
	CB0133 HSBC 4060621208	0.00	10,897,404.76	-10,897,404.76
	CB0134 HSBC 4060621216	0.00	4,848,261.31	-4,848,261.31
	CB0135 BANREGIO 049020350015	0.00	1,122,752.00	-1,122,752.00
	CB0136 BANCOMER 0111491172	0.00	271,852.36	-271,852.36
	CB0137 BANCOMER 0111491261	0.00	1,982,909.91	-1,982,909.91
	CB0138 CB INTERCAM 00017512	0.00	0.00	0.00
	CB0139 BANREGIO 049 02066 001 4	0.00	322,614.00	-322,614.00
	CB0140 BANREGIO 049 02067 001 0	0.00	309,787.00	-309,787.00
	DEPÓSITOS EN ADMINISTRACIÓN	5,916,241.04	5,916,241.04	0.00
	DEPÓSITOS EN GARANTÍA	238,040.58	238,040.58	0.00
	EM00049 BLANCA ESTELA GALLEGOS VEGA		2,000.00	-2,000.00
	EM00052 LAURA ISELA DURON ALVAREZ		2,000.00	-2,000.00
	EM00057 LORENA ROSALES TOVAR		2,000.00	-2,000.00
	EM04801 HILDA ELENA RIVERA CARRANZA		10,000.00	-10,000.00
	TOTAL	\$ 20,193,646.87	\$ 74,369,723.53	-\$ 54,176,076.66

1210, 1230, 1240 Y 1250

NOTA EFE 2

CUENTA	NOMBRE DE LA CUENTA	31-dic-17	30-jun-18	FLUJO
1231	TERRENOS	19,979,429.00	19,979,429.00	-
1233	Edificios no Habitacionales	70,067,937.38	80,055,752.98	9,987,815.60
1235	CONSTRUCCIONES EN PROCESO EN BIENES DE DOMINIO PÚBLICO	63,504,447.11	6,896,124.64	56,608,322.47
1236	CONSTRUCCIONES EN PROCESO EN BIENES PROPIOS	0.00	1,977,698.99	1,977,698.99
1239	OTROS BIENES INMUEBLES	2,440,000.00	2,440,000.00	-
1241	MOBILIARIO Y EQUIPO DE ADMINISTRACIÓN	16,962,364.09	17,695,572.02	733,207.93
1242	MOBILIARIO Y EQUIPO EDUCACIONAL Y RECREATIVO	5,931,003.77	6,604,580.35	673,576.58
1243	EQUIPO E INSTRUMENTAL MÉDICO Y DE LABORATORIO	470,286.13	470,286.13	-
1244	Vehículos y Equipo de Transporte	60,314,528.74	63,112,828.78	2,798,300.04
1245	EQUIPO DE DEFENSA Y SEGURIDAD	2,193,257.35	2,193,257.35	-
1246	MAQUINARIA, OTROS EQUIPOS Y HERRAMIENTAS	17,588,008.76	18,143,667.27	555,658.51
1247	COLECCIONES, OBRAS DE ARTE Y OBJETOS VALIOSOS	458,557.36	458,557.36	-
	TOTAL	\$ 259,909,819.69	\$ 220,027,754.87	\$ 39,882,064.82



INGRESOS DE GESTIÓN CRI TERCER NIVEL

NOTA EA 01 ACUMULADA

Cuenta	Nombre de la cuenta	Monto	
4.1.1.2	IMPUESTOS SOBRE EL PATRIMONIO	127,672,170.24	0.00
4.1.1.7	ACCESORIOS DE IMPUESTOS	2,406,391.00	0.00
4.1.1.9	OTROS IMPUESTOS	489,499.00	0.00
4.1.3.1	CONTRIBUCIONES DE MEJORAS POR OBRAS PÚBLICAS	4,986,932.27	0.00
4.1.4.3	DERECHOS POR PRESTACIÓN DE SERVICIOS	4,983,305.25	0.00
4.1.4.4	ACCESORIOS DE DERECHOS	59.00	0.00
4.1.4.9	OTROS DERECHOS	10,650,658.89	0.00
4.1.5.1	PRODUCTOS DERIVADOS DEL USO Y APROVECHAMIENTO DE BIENES	3,293,315.23	0.00
4.1.6.9	OTROS APROVECHAMIENTOS	2,614,348.92	0.00
4.2.1.1	PARTICIPACIONES	97,461,277.16	0.00
4.2.1.2	APORTACIONES	58,742,846.28	0.00
Total general		\$ 313,300,803.24	

4300 OTROS INGRESOS Y BENEFICIOS

NOTA EA 02 ACUMULADA

Cuenta	Nombre de la cuenta	Monto	
	INGRESOS EXTRAORDINARIOS	0.00	
		-	
Total general		\$ -	0%

5000 GASTOS Y OTRAS PERDIDAS

NOTA EA 03 ACUMULADA

CUENTA	NOMBRE DE LA CUENTA	MONTO	% GASTO	EXPLICACIÓN
5.1.1.1	REMUNERACIONES AL PERSONAL DE CARÁCTER PERMANENTE	23,982,473.02		
5.1.1.2	REMUNERACIONES AL PERSONAL DE CARÁCTER TRANSITORIO	0.00		
5.1.1.3	REMUNERACIONES ADICIONALES Y ESPECIALES	4,231,229.51		
5.1.1.4	SEGURIDAD SOCIAL	1,794,282.98		
5.1.1.5	OTRAS PRESTACIONES SOCIALES Y ECONÓMICAS	22,124,010.34		
5.1.1.6	PAGO DE ESTÍMULOS A SERVIDORES PÚBLICOS	0.00		
5.1.2.1	MATERIALES DE ADMINISTRACIÓN, EMISIÓN DE DOCUMENTOS Y ART	2,148,287.00		
5.1.2.2	ALIMENTOS Y UTENSILIOS	1,342,996.18		
5.1.2.3	MATERIAS PRIMAS Y MATERIALES DE PRODUCCIÓN Y COMERCIALIZA	0.00		
5.1.2.4	MATERIALES Y ARTÍCULOS DE CONSTRUCCIÓN Y DE REPARACIÓN	2,800,291.70		
5.1.2.5	PRODUCTOS QUÍMICOS, FARMACÉUTICOS Y DE LABORATORIO	1,649,264.81		
5.1.2.6	COMBUSTIBLES, LUBRICANTES Y ADITIVOS	15,789,738.16		
5.1.2.7	VESTUARIO, BLANCOS, PRENDAS DE PROTECCIÓN Y ARTÍCULOS DEP	1,859,642.43		
5.1.2.8	MATERIALES Y SUMINISTROS PARA SEGURIDAD	758,027.05		
5.1.2.9	HERRAMIENTAS, REFACCIONES Y ACCESORIOS MENORES	2,560,882.74		
5.1.3.1	SERVICIOS BÁSICOS	10,742,058.40		
5.1.3.2	SERVICIOS DE ARRENDAMIENTO	592,047.23		
5.1.3.3	SERVICIOS PROFESIONALES, CIENTÍFICOS Y TÉCNICOS Y OTROS SEF	5,554,474.16		
5.1.3.4	SERVICIOS FINANCIEROS, BANCARIOS Y COMERCIALES	1,735,633.17		
5.1.3.5	SERVICIOS DE INSTALACIÓN, REPARACIÓN, MANTENIMIENTO Y CONS	9,373,487.57		
5.1.3.6	SERVICIOS DE COMUNICACIÓN SOCIAL Y PUBLICIDAD	5,198,318.85		
5.1.3.7	SERVICIOS DE TRASLADO Y VIÁTICOS	93,957.97		
5.1.3.8	SERVICIOS OFICIALES	2,410,638.84		
5.1.3.9	OTROS SERVICIOS GENERALES	19,827,605.52		

5.2.1.1	ASIGNACIONES AL SECTOR PÚBLICO	0.00		
5.2.1.2	TRANSFERENCIAS INTERNAS AL SECTOR PÚBLICO	0.00		
5.2.2.1	TRANSFERENCIAS A ENTIDADES PARAESTATALES	0.00		
5.2.2.2	TRANSFERENCIAS A ENTIDADES FEDERATIVAS Y MUNICIPIOS	2,203,810.00		
5.2.3.1	SUBSIDIOS	26,166,540.78		
5.2.3.2	SUBVENCIONES	0.00		
5.2.4.1	AYUDAS SOCIALES A PERSONAS	13,573,947.33		
5.2.4.2	BECAS	0.00		
5.2.4.3	AYUDAS SOCIALES A INSTITUCIONES	9,415,216.32		
5.2.4.4	AYUDAS SOCIALES POR DESASTRES NATURALES Y OTROS SINIESTR	0.00		
5.2.5.1	PENSIONES	0.00		
5.2.5.2	JUBILACIONES	831,387.31		
5.4.1.1	INTERESES DE LA DEUDA PÚBLICA INTERNA	1,254,985.41		
5.5.9	OTROS GASTOS	181,700.00		
5.6.1	INVERSIÓN PÚBLICA NO CAPITALIZABLE	53,854,057.49		
		-		
	Total general	\$ 244,050,992.27	0%	

MUNICIPIO DE RAMOS ARIZPE
NOTAS A LOS ESTADOS FINANCIEROS
AL 30 DE JUNIO DE 2018
NOTAS DE DESGLOSE



NOTA EFE 3

CUENTA	NOMBRE DE LA CUENTA	FLUJO		% SUB
		2017	2018	2018
	Ahorro/Desahorro antes de rubros Extraordinarios	-	3,086,432.37	-
	Movimientos de partidas (o rubros) que no afectan al efectivo.	0		0
	Depreciación	0		0
	Amortización	0		0
	Incrementos en las provisiones	0		0
	Incremento en inversiones producido por revaluación	0		0
	Ganancia/pérdida en venta de propiedad, planta y equipo	0		0
	Incremento en cuentas por cobrar	0		0
	Partidas extraordinarias	0		0

Bajo protesta de decir verdad declaramos que los estados financieros y sus notas, son razonablemente correctos y son responsabilidad del emisor.

Lic. Lilia María Flores Boardman

Ing Glafiro Ayala Soto

C.P. José Francisco Aguirre Vázquez

Lic. Anabell Gil Medrano

<p>Nombre del Ente Público</p> <p>Conciliación entre los Ingresos Presupuestarios y Contables</p> <p>Correspondiente del 01 de abril al 30 de junio de 2018</p> <p>(Cifras en pesos)</p>
--

1. Ingresos Presupuestarios		91,839,242.36
------------------------------------	--	----------------------

2. Más ingresos contables no presupuestarios		0.00
Incremento por variación de inventarios	0.00	
Disminución del exceso de estimaciones por pérdida o deterioro u obsolescencia	0.00	
Disminución del exceso de provisiones	0.00	
Otros ingresos y beneficios varios	0.00	
Otros ingresos contables no presupuestarios	0.00	

3. Menos ingresos presupuestarios no contables		0.00
Productos de capital	0.00	
Aprovechamientos capital	0.00	
Ingresos derivados de financiamientos	0.00	
Otros Ingresos presupuestarios no contables	0.00	

4. Ingresos Contables (4 = 1 + 2 - 3)		91,839,242.36
--	--	----------------------

<p>Nombre del Ente Público</p> <p>Conciliación entre los Egresos Presupuestarios y los Gastos Contables</p> <p>Correspondiente del 01 de abril al 30 de junio de 2018</p>
--

1. Total de egresos (presupuestarios)		109,795,779.08
--	--	-----------------------

2. Menos egresos presupuestarios no contables		13,188,594.93
Mobiliario y equipo de administración	314,843.49	
Mobiliario y equipo educacional y recreativo	578,482.10	
Equipo e instrumental médico y de laboratorio	0.00	
Vehículos y equipo de transporte	2,980,000.04	
Equipo de defensa y seguridad	0.00	
Maquinaria, otros equipos y herramientas	514,626.99	
Activos biológicos	0.00	
Bienes inmuebles	0.00	
Activos intangibles	0.00	
Obra pública en bienes propios	6,033,199.38	
Acciones y participaciones de capital	0.00	
Compra de títulos y valores	0.00	
Inversiones en fideicomisos, mandatos y otros análogos	0.00	
Provisiones para contingencias y otras erogaciones especiales	0.00	
Amortización de la deuda pública	949,103.94	
Adeudos de ejercicios fiscales anteriores (ADEFAS)	0.00	

Otros Egresos Presupuestales No Contables	1,818,338.99
---	--------------

3. Más gastos contables no presupuestales		54,035,757.49
Estimaciones, depreciaciones, deterioros, obsolescencia y amortizaciones	0.00	
Provisiones	0.00	
Disminución de inventarios	0.00	
Aumento por insuficiencia de estimaciones por pérdida o deterioro u obsolescencia	0.00	
Aumento por insuficiencia de provisiones	0.00	
Otros Gastos	181,700.00	
Otros Gastos Contables No Presupuestales	53,854,057.49	

4. Total de Gasto Contable (4 = 1 - 2 + 3)

150,642,941.64

Nota de Gestion Administrativa 1 /

De conformidad con la nota de gestión administrativa número 17 la Información Contable deberá estar firmada en cada página de la misma e incluir al final la siguiente leyenda: "Bajo protesta de decir verdad declaramos que los Estados Financieros y sus notas, son razonablemente correctos y son responsabilidad del emisor"

MUNICIPIO DE RAMOS ARIZPE		
Conciliación entre los Ingresos Presupuestarios y Contables		
Correspondiente del 01 de enero al 30 de junio de 2018		
(Cifras en pesos)		

1. Ingresos Presupuestarios		313,300,803.24
------------------------------------	--	-----------------------

2. Más ingresos contables no presupuestarios		0.00
Incremento por variación de inventarios	0.00	
Disminución del exceso de estimaciones por pérdida o deterioro u obsolescencia	0.00	
Disminución del exceso de provisiones	0.00	
Otros ingresos y beneficios varios	0.00	
Otros ingresos contables no presupuestarios	0.00	

3. Menos ingresos presupuestarios no contables		0.00
Productos de capital	0.00	
Aprovechamientos capital	0.00	
Ingresos derivados de financiamientos	0.00	
Otros Ingresos presupuestarios no contables	0.00	

4. Ingresos Contables (4 = 1 + 2 - 3)		313,300,803.24
--	--	-----------------------

Nombre del Ente Público		
Conciliación entre los Egresos Presupuestarios y los Gastos Contables		
Correspondiente del 01 de enero al 30 de junio de 2018		

1. Total de egresos (presupuestarios)		209,284,196.62
--	--	-----------------------

2. Menos egresos presupuestarios no contables		19,268,961.84
Mobiliario y equipo de administración	733,207.93	
Mobiliario y equipo educacional y recreativo	673,576.58	
Equipo e instrumental médico y de laboratorio	0.00	
Vehículos y equipo de transporte	2,980,000.04	
Equipo de defensa y seguridad	0.00	
Maquinaria, otros equipos y herramientas	555,658.51	
Activos biológicos	0.00	
Bienes inmuebles	0.00	
Activos intangibles	0.00	
Obra pública en bienes propios	9,211,249.61	
Acciones y participaciones de capital	0.00	
Compra de títulos y valores	0.00	
Inversiones en fideicomisos, mandatos y otros análogos	0.00	
Provisiones para contingencias y otras erogaciones especiales	0.00	
Amortización de la deuda publica	1,898,207.88	
Adeudos de ejercicios fiscales anteriores (ADEFAS)	0.00	

Otros Egresos Presupuestales No Contables	3,217,061.29
---	--------------

3. Más gastos contables no presupuestales		54,035,757.49
Estimaciones, depreciaciones, deterioros, obsolescencia y amortizaciones	0.00	
Provisiones	0.00	
Disminución de inventarios	0.00	
Aumento por insuficiencia de estimaciones por pérdida o deterioro u obsolescencia	0.00	
Aumento por insuficiencia de provisiones	0.00	
Otros Gastos	181,700.00	
Otros Gastos Contables No Presupuestales	53,854,057.49	

4. Total de Gasto Contable (4 = 1 - 2 + 3)

244,050,992.27

Nota de Gestión Administrativa 17

De conformidad con la nota de gestión administrativa número 17 la Información Contable deberá estar firmada en cada página de la misma e incluir al final la siguiente leyenda: "Bajo protesta de decir verdad declaramos que los Estados Financieros y sus notas, son razonablemente correctos y son responsabilidad del emisor"

MUNICIPIO DE RAMOS ARIZPE
EFE 01 - Efectivo y Equivalentes

Descripción	Al 30 de junio de 2018	Al 31 de marzo de 2018
Efectivo en Bancos - Tesorería	74,369,723.53	106,415,198.65
Efectivo en Bancos - Dependencias	0.00	0.00
Inversiones temporales (hasta 3 meses)	0.00	0.00
Fondos con afectación específica	0.00	0.00
Depósitos de fondos de terceros y otros	0.00	0.00
Total de Efectivo y Equivalentes	74,369,723.53	106,415,198.65

MUNICIPIO DE RAMOS ARIZPE					
Del 01 de enero al 30 de junio de 2018					
CUENTAS DE ORDEN PRESUPUESTALES					
CUENTA	SALDO INICIAL	CARGOS	ABONOS	SALDO FINAL	
8 CUENTAS DE ORDEN PRESUPUESTARIAS	0.00	2,667,517,004.85	2,667,517,004.85	0.00	
8.1 LEY DE INGRESOS	0.00	1,015,905,807.08	1,015,905,807.08	0.00	
8.1.1 Ley de Ingresos Estimada	0.00	389,304,039.40	0.00	389,304,039.40	
8.1.2 Ley de Ingresos por Ejecutar	0.00	313,300,803.24	389,304,039.40	76,003,236.16	
8.1.3 Modificaciones a la Ley de Ingresos Estimada	0.00	0.00	0.00	0.00	
8.1.4 Ley de Ingresos Devengada	0.00	313,300,964.44	313,300,803.24	-161.20	
8.1.5 Ley de Ingresos Recaudada	0.00	0.00	313,300,964.44	313,300,964.44	
8.2 PRESUPUESTO DE EGRESOS	0.00	1,651,611,197.77	1,651,611,197.77	0.00	
8.2.1 Presupuesto de Egresos Aprobado	0.00	0.00	385,000,000.00	385,000,000.00	
8.2.2 Presupuesto de Egresos por Ejercer	0.00	586,366,911.06	441,382,988.43	144,983,922.63	
8.2.3 Modificaciones al Presupuesto de Egresos Aprobado	0.00	168,169,148.71	201,366,911.06	33,197,762.35	
8.2.4 Presupuesto de Egresos Comprometido	0.00	273,213,839.72	209,284,196.62	63,929,643.10	
8.2.5 Presupuesto de Egresos Devengado	0.00	209,284,196.62	209,284,196.62	0.00	
8.2.6 Presupuesto de Egresos Ejercido	0.00	209,284,196.62	205,292,905.04	3,991,291.58	
8.2.7 Presupuesto de Egresos Pagado	0.00	205,292,905.04	0.00	205,292,905.04	

Nota de Gestión Administrativa 17

De conformidad con la nota de gestión administrativa número 17 la Información Contable deberá estar firmada en cada página de la misma e incluir al final la siguiente leyenda:
 "Bajo protesta de decir verdad declaramos que los Estados Financieros y sus notas, son razonablemente correctos y son responsabilidad del emisor"

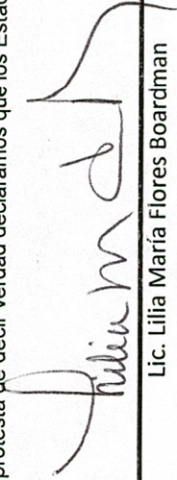
 Lic. Lilia María Flores Boardman
 Presidente Municipal

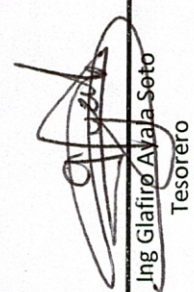
 Ing. Glafrío Ayala Soto
 Tesorero

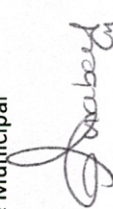
 Lic. Anabell Gil Medrano
 Primer Regidor

 C.P. José Francisco Aguirre Vázquez
 Contralor



Municipio de Ramos Arizpe Coahuila Al 30 de junio del 2018

Notas a los Estados Financieros

c) Notas de Gestión Administrativa

1. Introducción

Ramos Arizpe fue fundado en el año de 1577 con el nombre de Valle de las Labores, debido a que fue que sus suelos que conforman el valle, estaban dedicados a las tareas agrícolas (principalmente la siembra) por contar con numerosos manantiales.

En el año de 1606 el municipio fue rebautizado con el nombre de Valle de San Nicolás de la Capellanía. Ésta denominación se debió a que los misioneros españoles nos legaron la imagen de San Nicolás de Tolentino en su valle sobresalía la capellanía.

El 17 de marzo de 1811 los caudillos insurgentes encabezados por Miguel Hidalgo y Costilla pasan por la hacienda Santa María. Ahí nombran Coronel a Don Bernardo Gutiérrez de Lara y primer embajador de México en Estados Unidos. Venía junto con sus hermanos el sacerdote José Antonio y el insurgente Enrique Gutiérrez de Lara que habían salido el 14 del mismo mes de la Hacienda de San Pedro ubicada en la antigua Villa de Marín, Nuevo León. El casco de dicha hacienda es museo de historia hoy día ubicada en el municipio de Zuazua, Nuevo León. Don Bernardo Gutiérrez de Lara líder de la primera independencia de la República de Texas en 2 de abril de 1813. Fue uno de los propietarios de dicha hacienda de San Pedro. La hoy capilla de la hacienda Santa María es reconocido monumento nacional de la ruta de Hidalgo.

En 1821 fue electo Miguel Ramos Arizpe como diputado por Coahuila al Primer Congreso Constituyente. Ocupó cargos importantes durante los gobiernos de los presidentes Guadalupe Victoria y Manuel Gómez Pedraza; murió en Puebla, en 1843. Posteriormente se le otorgó categoría de villa el 19 de mayo de 1850, bajo el nombre de Ramos Arizpe.

El 1 de agosto de 1860 muere el general Juan Zuazua en el rancho de San Gregorio; el 8 de enero se lleva a cabo la Batalla de Ramos Arizpe en un lugar cercano a la villa, entre Carrancistas y Villistas, triunfando estos últimos.

Recientemente, el 13 de mayo de 1980, le fue concedido el título de ciudad.



2. Panorama Económico y Financiero

En la actualidad el municipio cuenta con una ley de ingresos aplicable para el ejercicio 2018, la cual fue publicada en el periódico oficial en fecha 27 de diciembre 2018.

3. Autorización e Historia

- a) **Fecha de creación del ente:** Fue fundado en 1577 y se le otorgó el título de ciudad en el año de 1980.
- b) **Principales cambios en su estructura:** El municipio no ha realizado mayores cambios en su estructura.

4. Organización y Objeto Social

- a) **Objeto Social:** El objeto social es brindar bienestar a los Ramos Arizpences.
- b) **Principal Actividad:** Administrar los recursos del municipio de Ramos Arizpe Coahuila, dotando de bienestar a sus habitantes.
- c) **Ejercicio Fiscal:** Del 01 de Enero de 2018 al 31 de Diciembre de 2018.
- d) **Régimen Jurídico:** Persona Moral sin Fines de Lucro, dotado de personalidad jurídica y patrimonio propio.
- e) **Consideraciones Fiscales del Ente:** El Municipio de Ramos Arizpe está obligado a realizar retenciones por salarios, ISR retenciones por asimilados a salarios, ISR retenciones por servicios profesionales, ISR retenciones por cuenta de terceros o retenciones por arrendamiento de inmuebles.



f) Estructura Organización Básica:

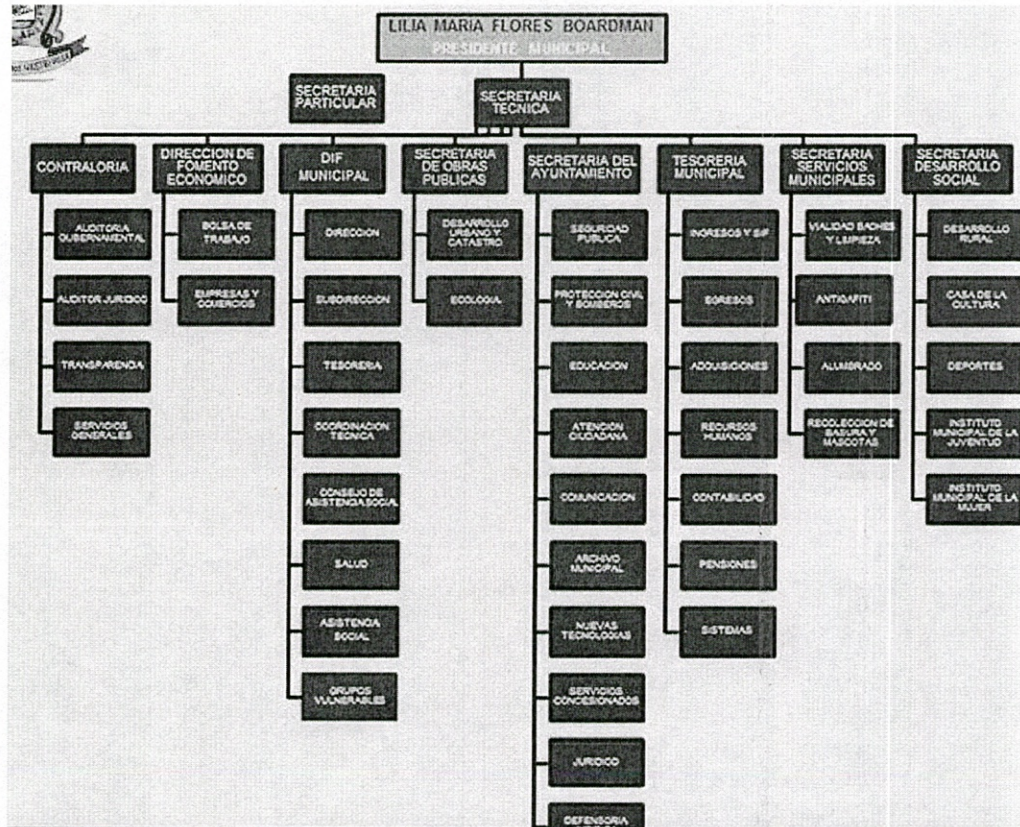



- g) **Fideicomisos, mandatos y análogos de los cuales es fideicomitente o fideicomisario:** El municipio no cuenta con ninguna figura de las mencionadas con anterioridad.

5. Bases de Preparación de los Estados Financieros

- a) Se ha observado la normatividad emitida por el CONAC, la LGCG y las disposiciones legales aplicables.
- b) Los estados financieros se preparan sobre la base del valor histórico original, conforme a políticas contables de las entidades gubernamentales del Estado. No reconocen los efectos de la inflación en la información financiera, de acuerdo a las Normas de Información Financiera emitidas por el Consejo Mexicano para la Investigación y Desarrollo de Normas de Información Financiera, ni reconocen como pasivo las obligaciones actuales y futuras a favor de los trabajadores.
- c) Se aplican los postulados básicos emitidos por la CONAC.
- d) Normatividad Supletoria: Manual de Contabilidad Gubernamental, Ley de Adquisición Arrendamientos y Contratación de Servicios para el Estado de Coahuila de Zaragoza, entre otros.
- e) Los ingresos y egresos se reconocen y registran como tales en el momento en que se devengan. Sus fondos se reciben de lo que se recauda a través de la ley de ingreso así como también se cuenta con ingreso de la federación y del gobierno del estado.

6. Políticas de Contabilidad Significativas

- a) **Actualización:** A la fecha el Municipio no cuenta con un método para la actualización del valor de los activos, pasivos y Hacienda Pública/ Patrimonio.
- b) **Operaciones con el extranjero:** El Municipio no ha realizado operaciones con el Extranjero.
- c) **Método de valuación de la inversión en acciones de compañías subsidiarias no consolidadas y asociadas:** no aplica para el Municipio.
- d) **Sistema y método de valuación de inventarios y costo de lo vendido:** Los inventarios se valúan a costo identificado, es decir cada artículo dentro del inventario cuenta con su factura de adquisición.
- e) **Beneficios a empleados:** Durante el presente trimestre no se contó con beneficios a los trabajadores.
- f) **Provisiones:** El municipio registra mensualmente la provisión para la gratificación anual de los empleados (aguinaldo) misma que durante el mes de diciembre es cancelada para dar registro a la nómina correspondiente.



- g) **Reservas:** El municipio no cuenta en la actualidad con una reserva para futuras indemnizaciones.
- h) **Cambios en políticas contables y corrección de errores:**
En el trimestre 2 se afectó la cta 3252 cargos por 20,077.02 y abonos por 100.00
- i) **Reclasificaciones:** No se efectuaron reclasificaciones.
- j) **Depuración y cancelación de saldos:** no se realizaron depuraciones.

7. Posición en Moneda Extranjera y Protección por Riesgo Cambiario

- a) **Activos en moneda extranjera:** El municipio no cuenta con activos en moneda extranjera.
- b) **Pasivos en moneda extranjera:** El municipio no cuenta con pasivos en moneda extranjera.
- c) **Posición en moneda extranjera:** El municipio no realiza movimientos con moneda extranjera.
- d) **Tipo de cambio:** El municipio no realiza movimientos con moneda extranjera
- e) **Equivalente en moneda nacional:** El municipio no realiza movimientos con moneda extranjera.

8. Reporte analítico del activo

- a) **Vida útil o porcentajes de depreciación, deterioro o amortización utilizados en los diferentes tipos de activos:** en la actualidad el municipio no elabora depreciación a sus activos fijos.
- b) **Cambios en el porcentaje de depreciación o valor residual de los activos:** en la actualidad el municipio no se encuentra depreciando sus activos fijos.
- c) **Importe de los gastos capitalizados en el ejercicio, tanto financieros como de investigación y desarrollo:** El municipio no cuenta con saldo en tales cuentas.
- d) **Riesgos por tipo de cambio o tipo de interés de las inversiones financieras:** El municipio no cuenta con inversiones financieras.
- e) **Valor activado en el ejercicio de los bienes construidos por el municipio**
\$8,873,823.63
- f) **Otras circunstancias:** El municipio no cuenta con bienes en garantía, embargos, litigios, títulos de inversión entregados en garantía.
- g) **Desmantelamiento de Activos:** a la fecha el municipio no cuenta con bajas de activo.



- h) **Administración de los Activos:** El municipio cuenta con el inventario de todos los activos con los que le pertenecen para un mejor aprovechamiento.

Principales Variaciones del Activo:

- a) **Inversiones en valores:** el municipio no cuenta con inversiones en valores.
- b) **Patrimonio de Organismos descentralizados de Control Presupuestario Indirecto:** el municipio no cuenta patrimonio de organismos descentralizados.
- c) **Inversiones en empresas de participación mayoritaria:** el municipio cuenta con acciones en la empresa COMPAÑÍA DE AGUAS DE RAMOS ARIZPE por un monto de 24,000,000.00 MN
- d) **Inversiones en empresas de participación minoritaria:** el municipio no cuenta con inversiones en empresas de participación minoritaria.
- e) **Patrimonio de Organismos descentralizados de Control Presupuestario Directo, según corresponda:** el municipio no cuenta patrimonio de organismos descentralizados.
9. **Fideicomisos, Mandatos y Análogos**

El municipio no cuenta ni con fideicomisos, ni con mandatos, ni con ninguno con naturaleza análoga a los ya mencionados.

10. Reporte de Recaudación

a) Ingresos TRIMESTRE 2 2018

CUENTA	NOMBRE DE LA CUENTA	ABR-JUN 2018
4.1.1.2	IMPUESTOS SOBRE EL PATRIMONIO	13,928,014.91
4.1.1.7	ACCESORIOS DE IMPUESTOS	850,739.83
4.1.1.9	OTROS IMPUESTOS	332,696.50
4.1.3.1	CONTRIBUCIONES DE MEJORAS POR OBRAS PÚBLICAS	594,315.31
4.1.4.3	DERECHOS POR PRESTACIÓN DE SERVICIOS	1,977,647.60
4.1.4.4	ACCESORIOS DE DERECHOS	19.00
4.1.4.9	OTROS DERECHOS	3,432,669.86
4.1.5.1	PRODUCTOS DERIVADOS DEL USO Y APROVECHAMIENTO DE BIENES NO SUJETOS A RÉGIME	1,948,042.19
4.1.6.9	OTROS APROVECHAMIENTOS	1,151,501.24
4.2.1.1	PARTICIPACIONES	41,905,264.08
4.2.1.2	APORTACIONES	25,718,331.84



b) Estimado de ingresos
Trimestre 2-2018

CONCEPTO	ESTIMADO
Impuestos	17,412,177.08
Impuestos sobre el patrimonio	17,218,200.39
Otros Impuestos	193,976.69
Contribuciones de mejoras	231,898.40
Contribución de mejoras por obras públicas	231,898.40
Derechos	3,498,548.97
Otros Derechos	3,498,548.97
Productos	65,075.52
Productos de tipo corriente	65,075.52
Aprovechamientos	916,708.62
Aprovechamientos de tipo corriente	916,708.62
Participaciones y Aportaciones	33,912,241.79
Aportaciones	33,912,241.79
Transferencias, Asignaciones, Subsidios y Otras Ayudas	11,321,739.66
Transferencias al Resto del Sector Público	11,321,739.66
Ingresos derivados de Financiamientos	1,076,009.85
Endeudamiento externo	1,076,009.85

11. Información sobre la Deuda Pública y el Reporte Analítico de la Deuda

Credito	12218
Monto Original	37,964,158.03
Saldo	29,422,222.57
Amortización anual	3,796,415.76
Fecha de vencimiento	25-mar-25

12. Calificaciones Otorgadas

La calificación otorgada a las finanzas del Municipio para el ejercicio 2015 es de Baa.1mx la cual fue otorgada el 14 de mayo del 2016 por la calificadora Moodys Investors service, tomando en cuenta las siguientes indicadores:

Deuda directa e indirecta, pago de intereses, superávit (déficit) operativo, gastos de capital, ingresos propios discrecionales, PIB per cápita.



13. Proceso de Mejora

- a) Principales Políticas de control interno: aplicar la normatividad interna y las leyes aplicables para el mejor control de los egresos.
- b) Medidas de desempeño financiero, metas y alcance: Presupuesto Basado en Resultados

14. Información por Segmentos

Por el momento el municipio no ha presentado la información financiera segmentada.

15. Eventos Posteriores al Cierre

El municipio no cuenta con eventos posteriores al cierre.

16. Partes relacionadas

El municipio no cuenta con partes relacionadas.

17. Responsabilidad sobre la Presentación Razonable de la Información Contable

El municipio presenta la información contable al final de la página con la siguiente nota: "Bajo protesta de decir verdad declaramos que los Estados Financieros y sus notas, son razonablemente correctos y son responsabilidad del emisor".

"Bajo protesta de decir verdad declaramos que los Estados Financieros y sus notas, son razonablemente correctos y son responsabilidad del emisor"

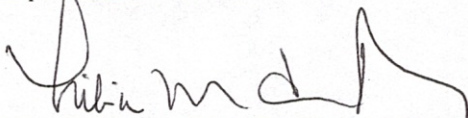
LIC. LILIA MARÍA FLORES BOARDMAN

ING. GLAFIRO AYALA SOTO

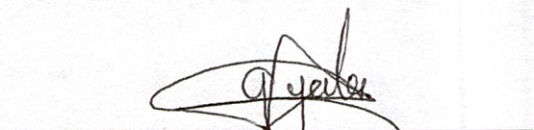
LIC. ANABELL GIL MEDRANO

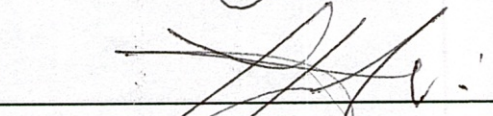
C.P. JOSÉ FRANCISCO AGUIRRE VÁZQUEZ