

**MUNICIPIO DE RAMOS ARIZPE**

NOTAS A LOS ESTADOS FINANCIEROS

AL 30 DE JUNIO DE 2019

NOTAS DE DESGLOSE



**111 EFECTIVO Y EQUIVALENTES**

**NOTA ESF No1**

Cuenta	Nombre de la cuenta	31-dic-18	30-jun-19	Tipo	Monto Parcial
1111208	EM00049 BLANCA ESTELA GALLEGOS VEGA	0.00	2,000.00		
1111208	EM00052 LAURA ISELA DURON ALVAREZ	0.00	2,000.00		
1111208	EM00057 LORENA ROSALES TOVAR	0.00	2,000.00		
1112105	CB0017 BANAMEX 1610006007	188,078.56	367,974.85		
1112105	CB0045 BANREGIO 049005960010	27,702.11	0.00		
1112105	CB0051 BANREGIO 049007010019	63,033.99	0.00		
1112105	CB0054 BANREGIO 049008050014	26,088.31	145,580.61		
1112105	CB0055 BANREGIO 049008360013	4,211.54	0.00		
1112105	CB0068 BANREGIO 049012080017	52,231.32	0.00		
1112105	CB0096 BANCOMER 0199912681	587,001.26	577,821.13		
1112105	CB0103 BANCOMER 0102530066	654,935.89	26,936.03		
1112105	CB0104 BANCOMER 0102530171	9,052,277.79	81,791,489.83		
1112105	CB0106 HSBC 4058045048	2,065.18	0.00		
1112105	CB0116 HSBC 4059358341	84,777.06	0.00		
1112105	CB0121 HSBC 4059358705	95,940.62	0.00		
1112105	CB0127 HSBC 4060117512	313,247.61	0.00		
1112105	CB0130 HSBC 4060118312	98.54	98.74		
1112105	CB0131 BANREGIO 049020370016	475,035.50	0.00		
1112105	CB0132 HSBC 4060621224	414,225.99	418,652.49		
1112105	CB0133 HSBC 4060621208	4,675.85	4,725.81		
1112105	CB0134 HSBC 4060621216	53,593.76	0.00		
1112105	CB0135 BANREGIO 049020350015	940,868.36	726,952.01		
1112105	CB0136 BANCOMER 0111491172	486.25	0.00		
1112105	CB0137 BANCOMER 0111491261	14,053.09	0.00		
1112105	CB0139 BANREGIO 049 02066 001 4	24,340.51	0.00		
1112105	CB0140 BANREGIO 049 02067 001 0	12,299.76	0.00		
1112105	CB0141 HSBC 4060621232	25,402,032.22	106,857.24		
1112105	CB0142 BANREGIO 049 02038 001 1	0.00	216,526.49		
1112105	CB0143 BANREGIO 049 02039 001 7	0.00	185,425.19		
1112105	CB0144 HSBC 4061915419	0.00	13,392,008.05		
1112105	CB0145 HSBC 4061915427	0.00	9,064,493.19		
1112105	CB0146 HSBC 4061915435	0.00	1,453,323.73		
1112105	CB0147 HSBC 4061258638	0.00	917,482.60		
1112105	CB0148 BANAMEX 70112300471	0.00	8,965.34		
1112106	BANCOS MONEDA NACIONAL - DEPENDENCIAS EXTERNAS	0.00	0.00		
1112106	DED003 DIF MUNICIPAL DE RAMOS ARIZPE	0.00	0.00		
1116112	PR2827 TROR CORPORATION S. DE R.L. DE C.V.	238,040.58	238,040.58		
11162	DEPÓSITOS EN ADMINISTRACIÓN	11,742,943.50	11,742,943.50		
	<b>TOTAL</b>	<b>\$ 50,474,285.15</b>	<b>\$ 121,392,297.41</b>		

**112 DERECHOS A RECIBIR EFECTIVO**

**NOTA ESF No2**

Cuenta	Nombre de la cuenta	31-dic-18	30-jun-19	Monto Parcial
1122	CUENTAS POR COBRAR A CORTO PLAZO	33,926,289.20	33,926,289.20	
1123	DEUDORES DIVERSOS POR COBRAR A CORTO PLAZO	13,323,651.64	14,542,929.27	
1124	INGRESOS POR RECUPERAR A CORTO PLAZO	0.00	0.00	
1126	PRÉSTAMOS OTORGADOS A CORTO PLAZO	57,637.12	245,762.09	
	<b>TOTAL</b>	<b>\$ 47,307,577.96</b>	<b>\$ 48,714,980.56</b>	

**112 DERECHOS A RECIBIR BIENES**

**NOTA ESF No3**

Cuenta	Nombre de la cuenta	31-dic-18	30-jun-19	A 180 días
113112	ANTICIPO A PROVEEDORES POR ADQUISICIÓN DE BIENES Y PRESTACIÓN DE SERVICIOS A CORTO PLAZO - PROVEEDORES	\$ 0.12	\$ 0.12	MENOR
	<b>TOTAL</b>	<b>\$ 0.12</b>	<b>\$ 0.12</b>	

MUNICIPIO DE RAMOS ARIZPE

NOTAS A LOS ESTADOS FINANCIEROS

AL 30 DE JUNIO DE 2019

NOTAS DE DESGLOSE



1140 INVENTARIOS

NOTA ESF No 4

Cuenta	Nombre de la cuenta	31-dic-18	30-jun-19	Método
11428	PRODUCTOS AGROPECUARIOS "SEMILLAS PARA TODOS"	142,045.00	156,345.00	Costo identificado
<b>TOTAL</b>		<b>\$ 142,045.00</b>	<b>\$ 156,345.00</b>	

1140 Y 1150 ALMACENES

NOTA ESF No5

Cuenta	Nombre de la cuenta	31-dic-18	30-jun-19	Método
<b>TOTAL</b>		<b>\$ -</b>	<b>\$ -</b>	

1213 FIDEICOMISOS, MANDATOS Y CONTRATOS ANALOGOS

NOTA ESF No6

Cuenta	Nombre de la cuenta	Tipo	Características	Nombre F.
N/A	No contamos con fideicomisos y/o contratos analogos		N/A	N/A

1214 PARTICIPACIONES Y APORTACIONES DE CAPITAL

NOTA ESF No7

Cuenta	Nombre de la cuenta	31-dic-18	30-jun-19	Tipo	Empresa
12144	PARTICIPACIONES Y APORTACIONES DE CAPITAL (COMPAÑIA DE AGUAS DE RAMOS ARIZPE)	24,000,000.00	24,000,000.00	PARTICIPACION	COMPARA
			\$ -	EMPRESA DE AGUA	
			\$ -		
<b>TOTAL</b>		<b>\$ 24,000,000.00</b>	<b>\$ 24,000,000.00</b>		

1290 B.I., INFRAESTRUCTURA Y CONSTRUCCIONES EN PROCESO

NOTA ESF No8

Cuenta	Nombre de la cuenta	31-dic-18	30-jun-19	Flujo	ESTADO
1231	TERRENOS	19,979,429.00	19,979,429.00	-	REGULAR
1233	Edificios no Habitacionales	89,395,596.48	89,395,596.48	-	REGULAR
1235	CONSTRUCCIONES EN PROCESO EN BIENES DE DOMINIO PÚBLICO	42,087,789.24	63,454,569.92	- 21,366,780.68	REGULAR
1236	CONSTRUCCIONES EN PROCESO EN BIENES PROPIOS	4,387,204.53	4,789,847.10	- 402,642.57	
1239	OTROS BIENES INMUEBLES	2,440,000.00	2,440,000.00	-	REGULAR
1241	MOBILIARIO Y EQUIPO DE ADMINISTRACIÓN	17,961,941.61	18,713,677.23	- 751,735.62	REGULAR
1242	MOBILIARIO Y EQUIPO EDUCACIONAL Y RECREATIVO	7,190,129.33	7,250,930.21	- 60,800.88	REGULAR
1243	EQUIPO E INSTRUMENTAL MÉDICO Y DE LABORATORIO	470,286.13	470,286.13	-	REGULAR
1244	Vehículos y Equipo de Transporte	60,782,415.08	67,653,610.15	- 6,871,195.07	REGULAR
1245	EQUIPO DE DEFENSA Y SEGURIDAD	2,193,257.35	2,193,257.35	-	REGULAR
1246	MAQUINARIA, OTROS EQUIPOS Y HERRAMIENTAS	18,960,994.26	20,245,549.30	- 1,284,555.04	REGULAR
1247	COLECCIONES, OBRAS DE ARTE Y OBJETOS VALIOSOS	458,557.36	458,557.36	-	REGULAR
<b>TOTAL</b>		<b>\$ 266,307,600.37</b>	<b>\$ 297,045,310.23</b>	<b>-\$ 30,737,709.86</b>	

1260 DEPRECIACIÓN Y DETERIORO ACUMULADA DE BIENES

NOTA ESF No8

Cuenta	Nombre de la cuenta	31-dic-18	30-jun-19	Flujo
	El municipio de Ramos Arizpe no esta depreciando sus activos			

1250 ACTIVOS INTANGIBLES

NOTA ESF No9

Cuenta	Nombre de la cuenta	31-dic-18	30-jun-19	Flujo	ESTADO
12541	LICENCIAS INFORMÁTICAS E INTELECTUALES	435,000.00	435,000.00	\$ -	REGULAR
<b>TOTAL</b>		<b>\$ 435,000.00</b>	<b>\$ 435,000.00</b>	<b>\$ -</b>	

MUNICIPIO DE RAMOS ARIZPE  
NOTAS A LOS ESTADOS FINANCIEROS  
AL 30 DE JUNIO DE 2019  
NOTAS DE DESGLOSE



1265 AMORTIZACIÓN ACUMULADA DE BIENES

NOTA ESF No 9

Cuenta	Nombre de la cuenta	31-dic-18	30-jun-19	Flujo	METODO
1272	DERECHOS SOBRE BIENES EN RÉGIMEN DE ARRENDAMIENTO	9,883,217.23	6,246,539.25	-\$ 3,636,677.98	AMORTIZACIÓN DEL PERIODO
1273	GASTOS PAGADOS POR ADELANTADO A LARGO PLAZO	9,911,587.15	6,266,658.01	-\$ 3,644,929.14	AMORTIZACIÓN DEL PERIODO
1.2.7.3	GASTOS PAGADOS POR ADELANTADO A LARGO PLAZO	19,794,804.38	12,513,197.26	-\$ 7,281,607.12	
<b>TOTAL</b>		<b>\$ 39,589,608.76</b>	<b>\$ 25,026,394.52</b>	<b>-\$ 14,563,214.24</b>	

1280 ESTIMACIONES Y DETERMINADOS

NOTA ESF No 10

Cuenta	Nombre de la cuenta	31-dic-18	30-jun-19	Flujo
		\$ -	\$ -	
	El municipio no tiene registrado Estimaciones de ningún tipo	\$ -	\$ -	
		\$ -	\$ -	
		\$ -	\$ -	

1290 OTROS ACTIVOS NO CIRCULANTES

NOTA ESF No 11

Cuenta	Nombre de la cuenta	31-dic-18	30-jun-19	Características
12924	MOBILIARIO Y EQUIPO DE ADMINISTRACIÓN, EDUCACIONAL Y RECREATIVO EN ARRENDAMIENTO FINANCIERO	18,711,509.39	23,187,420.75	
12926	EQUIPO DE TRANSPORTE EN ARRENDAMIENTO FINANCIERO	1,275,000.00	1,275,000.00	EQ ARRENDADO
<b>TOTAL</b>		<b>\$ 19,986,509.39</b>	<b>\$ 24,462,420.75</b>	

2119 y 2120 CUENTAS Y DOCUMENTOS POR PAGAR

NOTA ESF No 12

Cuenta	Nombre de la cuenta	31-dic-18	30-jun-19	Características
2111	SERVICIOS PERSONALES POR PAGAR A CORTO PLAZO	281,140.81	160,192.37	Menos de 90 días
2112	PROVEEDORES POR PAGAR A CORTO PLAZO	25,591,619.90	30,439,531.08	Mas de 90 días
2113	Contratistas por Obras Públicas por Pagar a Corto Plazo	38,448,840.93	16,701,106.43	Mas de 90 días
2115	TRANSFERENCIAS OTORGADAS POR PAGAR A CORTO PLAZO	381,720.04	426,890.94	Mas de 90 días
2116	Intereses, Comisiones y Otros Gastos de la Deuda Pública por Pagar a Corto Plazo	42,814.44	42,814.44	Mas de 90 días
2117	RETENCIONES Y CONTRIBUCIONES POR PAGAR A CORTO PLAZO	4,062,566.13	4,516,897.44	Mas de 90 días
2119	OTRAS CUENTAS POR PAGAR A CORTO PLAZO	37,744,983.11	22,565,821.30	Mas de 90 días
<b>TOTAL</b>		<b>\$ 106,553,685.36</b>	<b>\$ 74,853,254.00</b>	

2140 FONDOS Y BIENES DE TERCEROS EN GARANTÍA

NOTA ESF No 13

Cuenta	Nombre de la cuenta	30-jun-19	Naturaleza	Características
2252	FONDOS EN ADMINISTRACIÓN A LARGO PLAZO	11,742,943.50	Acreedora	Menos de 90 días
<b>TOTAL</b>		<b>\$ 11,742,943.50</b>		

2190 OTROS PASIVOS DIFERIDOS A CORTO PLAZO

NOTA ESF No 14

Cuenta	Nombre de la cuenta	Monto	Naturaleza	Características
		0		
	El municipio no cuenta con registros de pasivos diferidos.	0		
		0		
		0		

INGRESOS DE GESTIÓN CUO TERCER NIVEL

NOTA EA 01

Cuenta	Nombre de la cuenta	30-jun-18	30-jun-19	Características
4112	IMPUESTOS SOBRE EL PATRIMONIO	13,928,014.91	13,593,960.16	
4117	ACCESORIOS DE IMPUESTOS	850,739.83	1,425,252.22	
4119	OTROS IMPUESTOS	332,696.50	214,472.58	
4131	Contribuciones de Mejoras por Obras Públicas	594,315.31	563,559.19	
4143	DERECHOS POR PRESTACIÓN DE SERVICIOS	1,977,647.60	2,995,305.45	
4144	ACCESORIOS DE DERECHOS	19.00	2,845.61	
4149	OTROS DERECHOS	3,432,669.86	2,531,946.19	
4151	Productos	1,948,042.19	2,223,399.23	
4169	OTROS APROVECHAMIENTOS	1,151,501.24	1,340,760.75	
4211	PARTICIPACIONES	41,905,264.08	47,219,648.00	
4212	APORTACIONES	25,718,331.84	15,198,285.97	
<b>Total general</b>		<b>\$ 91,839,242.36</b>	<b>\$ 87,309,435.35</b>	

4300 OTROS INGRESOS Y BENEFICIOS

NOTA ERA 02

Cuenta	Nombre de la cuenta	Monto	Naturaleza	Características
		\$ -		
	INGRESOS EXTRAORDINARIOS	-		
		-		
		-		
<b>Total general</b>		<b>\$ -</b>		

MUNICIPIO DE RAMOS ARIZPE

NOTAS A LOS ESTADOS FINANCIEROS  
AL 30 DE JUNIO DE 2019  
NOTAS DE DESGLOSE



5000 GASTOS Y OTRAS PERDIDAS

NOTA ERA 03

CUENTA	NOMBRE DE LA CUENTA	MONTO	% GASTO	EXPLICACIÓN
5111	REMUNERACIONES AL PERSONAL DE CARÁCTER PERMANENTE	11,779,648.15	14%	
5113	REMUNERACIONES ADICIONALES Y ESPECIALES	1,416,092.96	2%	
5114	SEGURIDAD SOCIAL	1,342,043.19	2%	
5115	OTRAS PRESTACIONES SOCIALES Y ECONÓMICAS	13,423,489.68	15%	
5121	MATERIALES DE ADMINISTRACIÓN, EMISIÓN DE DOCUMENTOS Y ART	1,103,146.18	1%	
5122	ALIMENTOS Y UTENSILIOS	736,656.84	1%	
5124	MATERIALES Y ARTÍCULOS DE CONSTRUCCIÓN Y DE REPARACIÓN	1,113,213.00	1%	
5125	PRODUCTOS QUÍMICOS, FARMACÉUTICOS Y DE LABORATORIO	86,762.79	0%	
5126	COMBUSTIBLES, LUBRICANTES Y ADITIVOS	10,328,976.69	12%	
5127	VESTUARIO, BLANCOS, PRENDAS DE PROTECCIÓN Y ARTÍCULOS DEPO	893,884.46	1%	
5129	HERRAMIENTAS, REFACCIONES Y ACCESORIOS MENORES	723,985.78	1%	
5131	SERVICIOS BÁSICOS	11,514,467.99	13%	
5132	SERVICIOS DE ARRENDAMIENTO	142,851.67	0%	
5133	SERVICIOS PROFESIONALES, CIENTÍFICOS Y TÉCNICOS Y OTROS SERV	3,837,662.58	4%	
5134	SERVICIOS FINANCIEROS, BANCARIOS Y COMERCIALES	516,878.28	1%	
5135	SERVICIOS DE INSTALACIÓN, REPARACIÓN, MANTENIMIENTO Y CONS	5,806,639.29	7%	
5136	SERVICIOS DE COMUNICACIÓN SOCIAL Y PUBLICIDAD	3,161,391.39	4%	
5137	SERVICIOS DE TRASLADO Y VIÁTICOS	2,238.30	0%	
5138	SERVICIOS OFICIALES	801,384.85	1%	
5139	OTROS SERVICIOS GENERALES	2,228,361.08	3%	
5231	SUBSIDIOS	6,925,105.92	8%	
5241	AYUDAS SOCIALES A PERSONAS	5,240,663.17	6%	
5243	AYUDAS SOCIALES A INSTITUCIONES	2,627,594.12	3%	
5252	JUBILACIONES	440,719.62	1%	
5411	INTERESES DE LA DEUDA PÚBLICA INTERNA	578,592.36	1%	
	<b>TOTAL</b>	<b>\$ 86,774,450.34</b>	<b>100%</b>	

3100 HACIENDA PÚBLICA / PATRIMONIO CONTABILIZADO

NOTAS EVHP 1

CUENTA	NOMBRE DE LA CUENTA	30-Jun-18	30-Jun-19	MODIFICACION	MOTIVO
311	APORTACIONES	25,475,929.75	25,475,929.75		APORTACIONES A CAPITAL

3200 HACIENDA PÚBLICA / PATRIMONIO GENERADO

NOTAS EVHP 2

CUENTA	NOMBRE DE LA CUENTA	30-Jun-18	30-Jun-19	MOTIVO
321	RESULTADO DEL EJERCICIO	51,167,880.09	536,985.02	R.E.TRIMESTRE 2 2019

1150 FLUJO DE EJERCICIO

NOTA EFE 1

Cuenta	Nombre de la cuenta	30-Jun-18	30-Jun-19	FLUJO
1111208	EM00049 BLANCA ESTELA GALLEGOS VEGA	0.00	2,000.00	-2,000.00
1111208	EM00052 LAURA ISELA DURON ALVAREZ	0.00	2,000.00	-2,000.00
1111208	EM00057 LORENA ROSALES TOVAR	0.00	2,000.00	-2,000.00
1112105	CB0017 BANAMEX 1610006007			
1112105	CB0045 BANREGIO 048005960010	188,078.56	367,974.85	-179,896.29
1112105	CB0051 BANREGIO 049007010019	27,702.11	0.00	27,702.11
1112105	CB0054 BANREGIO 049008050014	63,033.99	0.00	63,033.99
1112105	CB0055 BANREGIO 049008360013	26,088.31	145,580.61	-119,492.30
1112105	CB0068 BANREGIO 049012080017	4,211.54	0.00	4,211.54
1112105	CB0096 BANCOMER 0199912681	52,231.32	0.00	52,231.32
1112105	CB0103 BANCOMER 0102530066	587,001.26	577,821.13	9,180.13
1112105	CB0104 BANCOMER 0102530171	654,935.89	26,936.03	627,999.86
1112105	CB0106 HSBC 4058045048	9,052,277.79	81,791,489.83	-72,739,212.04
1112105	CB0116 HSBC 4059358341	2,065.18	0.00	2,065.18
1112105	CB0121 HSBC 4059358705	84,777.06	0.00	84,777.06
1112105	CB0127 HSBC 4060117512	95,940.62	0.00	95,940.62
1112105	CB0130 HSBC 4060118312	313,247.61	0.00	313,247.61
1112105	CB0131 BANREGIO 049020370016	98.54	98.74	-0.20
1112105	CB0132 HSBC 4060621224	475,035.50	0.00	475,035.50
1112105	CB0133 HSBC 4060621208	414,225.99	418,652.49	-4,426.50
1112105	CB0134 HSBC 4060621216	4,675.85	4,725.81	-49.96
1112105	CB0135 BANREGIO 049020350015	53,593.76	0.00	53,593.76
1112105	CB0136 BANCOMER 0111491172	940,868.36	726,952.01	213,916.35
1112105	CB0137 BANCOMER 0111491261	486.25	0.00	486.25
1112105	CB0139 BANREGIO 049 02066 001 4	14,053.09	0.00	14,053.09
1112105	CB0140 BANREGIO 049 02067 001 0	24,340.51	0.00	24,340.51
1112105	CB0141 HSBC 4060621232	12,299.76	0.00	12,299.76
1112105	CB0142 BANREGIO 049 02038 001 1	25,402,032.22	106,857.24	25,295,174.98
1112105	CB0143 BANREGIO 049 02039 001 7	0.00	216,526.49	-216,526.49
1112105	CB0144 HSBC 4061915419	0.00	185,425.19	-185,425.19
1112105	CB0145 HSBC 4061915427	0.00	13,392,008.05	-13,392,008.05
1112105	CB0146 HSBC 4061915435	0.00	9,064,493.19	-9,064,493.19
1112105	CB0147 HSBC 4061258638	0.00	1,453,323.73	-1,453,323.73
1112105	CB0148 BANAMEX 7011/2300471	0.00	917,482.60	-917,482.60
1112106	BANCOS MONEDA NACIONAL - DEPENDENCIAS EXTERNAS	0.00	8,965.34	-8,965.34
1112106	DE0003 DIF MUNICIPAL DE RAMOS ARIZPE	0.00	0.00	0.00
1116112	PR2827 TROR CORPORATION S. DE R.L. DE C.V.	0.00	0.00	0.00
111612	DEPOSITOS EN ADMINISTRACION	238,040.58	238,040.58	0.00
		11,742,943.50	11,742,943.50	0.00
	<b>TOTAL</b>	<b>\$ 50,474,285.15</b>	<b>\$ 121,392,297.41</b>	<b>\$ 69,991,564.32</b>

**MUNICIPIO DE RAMOS ARIZPE**

NOTAS A LOS ESTADOS FINANCIEROS

AL 30 DE JUNIO DE 2019

NOTAS DE DESGLOSE



1230, 1230, 1240 Y 1250

NOTA EFE 2

CUENTA	NOMBRE DE LA CUENTA	FLUJO	
1231	MOBILIARIO Y EQUIPO EDUCACIONAL Y RECREATIVO	501,979.52	
1233	EQUIPO E INSTRUMENTAL MÉDICO Y DE LABORATORIO	0.00	
1235	VEHÍCULOS Y EQUIPO DE TRANSPORTE	0.00	
1236	EQUIPO DE DEFENSA Y SEGURIDAD	6,789,995.07	
1239	MAQUINARIA, OTROS EQUIPOS Y HERRAMIENTAS	0.00	
1.2.3.5	CONSTRUCCIONES EN PROCESO EN BIENES DE DOMINIO PÚBLICO	16,971,028.14	
1.2.3.6	CONSTRUCCIONES EN PROCESO EN BIENES PROPIOS	347,662.14	
	<b>TOTAL</b>	<b>\$ 24,610,664.87</b>	<b>\$ -</b>

NOTA EFE 3

CUENTA	NOMBRE DE LA CUENTA	FLUJO		% SUB
		2018	2019	2019
	Ahorro/Desahorro antes de rubros Extraordinarios	51,167,880.09		536,985.02
	<i>Movimientos de partidas (o rubros) que no afectan al efectivo.</i>	0		0
	Depreciación	0		0
	Amortización	0		0
	Incrementos en las provisiones	0		0
	Incremento en inversiones producido por revaluación	0		0
	Ganancia/pérdida en venta de propiedad, planta y equipo	0		0
	Incremento en cuentas por cobrar	0		0
	Partidas extraordinarias	0		0

Bajo protesta de decir verdad declaramos que los estados financieros y sus notas, son razonablemente correctos y son responsabilidad del emisor.

Ing. José María Morales Padilla

Ing. Jorge Uriel Soto Duarte

C.P. José Francisco Aguirre Vázquez

Lic. Carlos Alberto Rodríguez Alcantar

**MUNICIPIO DE RAMOS ARIZPE**  
**EFE 01 - Efectivo y Equivalentes**

<b>Descripción</b>	<b>Al 30 de junio de 2019</b>	<b>Al 31 de marzo de 2019</b>
Efectivo	6,000.00	6,000.00
Efectivo en Bancos - Tesorería	129,183,058.71	109,405,313.33
Efectivo en Bancos - Dependencias	0.00	0.00
Inversiones temporales (hasta 3 meses)	0.00	0.00
Fondos con afectación específica	0.00	0.00
Depósitos de fondos de terceros y otros	0.00	0.00
<b>Total de Efectivo y Equivalentes</b>	<b>0.00</b>	<b>0.00</b>

**MUNICIPIO DE RAMOS ARIZPE**  
**Conciliación entre los Ingresos Presupuestarios y Contables**  
**Correspondiente del 01 de abril al 30 de junio de 2019**  
**(Cifras en pesos)**

<b>1. Total de Ingresos Presupuestarios</b>		<b>87,309,435.35</b>
---------------------------------------------	--	----------------------

<b>2. Más Ingresos Contables No Presupuestarios</b>		<b>0.00</b>
2.1 Ingresos Financieros	0.00	
2.2 Incremento por Variación de Inventarios	0.00	
2.3 Disminución del Exceso de Estimaciones por Pérdida o Deterioro u Obsolescencia	0.00	
2.4 Disminución del Exceso de Provisiones	0.00	
2.5 Otros Ingresos y Beneficios Varios	0.00	
2.6 Otros Ingresos Contables No Presupuestarios	0.00	

<b>3. Menos Ingresos Presupuestarios No Contables</b>		<b>0.00</b>
3.1 Aprovechamientos Patrimoniales	0.00	
3.2 Ingresos Derivados de Financiamientos	0.00	
3.3 Otros Ingresos Presupuestarios No Contables	0.00	

<b>4. Total de Ingresos Contables</b>		<b>87,309,435.35</b>
---------------------------------------	--	----------------------

**MUNICIPIO DE RAMOS ARIZPE**  
**Conciliación entre los Egresos Presupuestarios y los Gastos Contables**  
**Correspondiente del 01 de abril al 30 de junio de 2019**  
**(Cifras en pesos)**

<b>1. Total de Egresos Presupuestarios</b>		<b>114,360,974.59</b>
--------------------------------------------	--	-----------------------

<b>2. Menos Egresos Presupuestario No Contables</b>		<b>27,588,524.25</b>
2.1 Materias Primas y Materiales de Producción y Comercialización	0.00	
2.2 Materiales y Suministros	0.00	
2.3 Mobiliario y Equipo de Administración	501,979.52	
2.4 Mobiliario y Equipo Educativo y Recreativo	0.00	
2.5 Equipo e Instrumental Médico y de Laboratorio	0.00	
2.6 Vehículos y Equipo de Transporte	6,789,995.07	
2.7 Equipo de Defensa y Seguridad	0.00	
2.8 Maquinaria, Otros Equipos y Herramientas	350,288.68	
2.9 Activos Biológicos	0.00	
2.10 Bienes Inmuebles	0.00	
2.11 Activos Intangibles	0.00	
2.12 Obra Pública en Bienes de Dominio Público	16,971,028.14	
2.13 Obra Pública en Bienes Propios	347,662.14	
2.14 Acciones y Participaciones de Capital	0.00	
2.15 Compra de Títulos y Valores	0.00	
2.16 Concesión de Préstamos	0.00	

2.17	Inversiones en Fideicomisos, Mandatos y Otros Análogos	0.00	
2.18	Provisiones para Contingencias y Otras Erogaciones Especiales	0.00	
2.19	Amortización de la Deuda Pública	949,103.94	
2.20	Adeudos de Ejercicios Fiscales Anteriores (ADEFAS)	0.00	
2.21	Otros Egresos Presupuestales No Contables	1,678,466.76	
<b>3. Más Gastos Contables No Presupuestarios</b>			<b>0.00</b>
3.1	Estimaciones, Depreciaciones, Deterioros, Obsolescencia y Amortizaciones	0.00	
3.2	Provisiones	0.00	
3.3	Disminución de Inventarios	0.00	
3.4	Aumento por Insuficiencia de Estimaciones por Pérdida o Deterioro u Obsolescencia	0.00	
3.5	Aumento por Insuficiencia de Provisiones	0.00	
3.6	Otros Gastos	0.00	
3.7	Otros Gastos Contables No Presupuestarios	0.00	
<b>4. Total de Gastos Contables</b>			<b>86,772,450.34</b>

**Nota de Gestión Administrativa 17**

De conformidad con la nota de gestión administrativa número 17 la Información Contable deberá estar firmada en cada página de la misma e incluir al final la siguiente leyenda: "Bajo protesta de decir verdad declaramos que los Estados Financieros y sus notas, son razonablemente correctos y son responsabilidad del emisor"

**MUNICIPIO DE RAMOS ARIZPE**  
**Conciliación entre los Ingresos Presupuestarios y Contables**  
**Correspondiente del 01 de enero al 30 de junio de 2019**  
**(Cifras en pesos)**

<b>1. Total de Ingresos Presupuestarios</b>		<b>307,521,636.07</b>
---------------------------------------------	--	-----------------------

<b>2. Más Ingresos Contables No Presupuestarios</b>		<b>0.00</b>
2.1 Ingresos Financieros	0.00	
2.2 Incremento por Variación de Inventarios	0.00	
2.3 Disminución del Exceso de Estimaciones por Pérdida o Deterioro u Obsolescencia	0.00	
2.4 Disminución del Exceso de Provisiones	0.00	
2.5 Otros Ingresos y Beneficios Varios	0.00	
2.6 Otros Ingresos Contables No Presupuestarios	0.00	

<b>3. Menos Ingresos Presupuestarios No Contables</b>		<b>0.00</b>
3.1 Aprovechamientos Patrimoniales	0.00	
3.2 Ingresos Derivados de Financiamientos	0.00	
3.3 Otros Ingresos Presupuestarios No Contables	0.00	

<b>4. Total de Ingresos Contables</b>		<b>307,521,636.07</b>
---------------------------------------	--	-----------------------

**MUNICIPIO DE RAMOS ARIZPE**  
**Conciliación entre los Egresos Presupuestarios y los Gastos Contables**  
**Correspondiente del 01 de enero al 30 de junio de 2019**  
**(Cifras en pesos)**

<b>1. Total de Egresos Presupuestarios</b>		<b>205,502,935.37</b>
--------------------------------------------	--	-----------------------

<b>2. Menos Egresos Presupuestario No Contables</b>		<b>36,272,595.72</b>
2.1 Materias Primas y Materiales de Producción y Comercialización	0.00	
2.2 Materiales y Suministros	0.00	
2.3 Mobiliario y Equipo de Administración	751,735.62	
2.4 Mobiliario y Equipo Educativo y Recreativo	60,800.88	
2.5 Equipo e Instrumental Médico y de Laboratorio	0.00	
2.6 Vehículos y Equipo de Transporte	6,871,195.07	
2.7 Equipo de Defensa y Seguridad	0.00	
2.8 Maquinaria, Otros Equipos y Herramientas	1,284,555.04	
2.9 Activos Biológicos	0.00	
2.10 Bienes Inmuebles	0.00	
2.11 Activos Intangibles	0.00	
2.12 Obra Pública en Bienes de Dominio Público	21,366,780.68	
2.13 Obra Pública en Bienes Propios	402,642.57	
2.14 Acciones y Participaciones de Capital	0.00	
2.15 Compra de Títulos y Valores	0.00	
2.16 Concesión de Préstamos	0.00	

2.17	Inversiones en Fideicomisos, Mandatos y Otros Análogos	0.00
2.18	Provisiones para Contingencias y Otras Erogaciones Especiales	0.00
2.19	Amortización de la Deuda Pública	1,898,207.88
2.20	Adeudos de Ejercicios Fiscales Anteriores (ADEFAS)	0.00
2.21	Otros Egresos Presupuestales No Contables	3,636,677.98

<b>3. Más Gastos Contables No Presupuestarios</b>		<b>0.00</b>
3.1	Estimaciones, Depreciaciones, Deterioros, Obsolescencia y Amortizaciones	0.00
3.2	Provisiones	0.00
3.3	Disminución de Inventarios	0.00
3.4	Aumento por Insuficiencia de Estimaciones por Pérdida o Deterioro u Obsolescencia	0.00
3.5	Aumento por Insuficiencia de Provisiones	0.00
3.6	Otros Gastos	0.00
3.7	Otros Gastos Contables No Presupuestarios	0.00

<b>4. Total de Gastos Contables</b>	<b>169,230,339.65</b>
-------------------------------------	-----------------------

**Nota de Gestion Administrativa 1 /**

De conformidad con la nota de gestión administrativa número 17 la Información Contable deberá estar firmada en cada página de la misma e incluir al final la siguiente leyenda: "Bajo protesta de decir verdad declaramos que los Estados Financieros y sus notas, son razonablemente correctos y son responsabilidad del emisor"

**MUNICIPIO DE RAMOS ARIZPE**  
**Del 01 de enero al 30 de junio de 2019**  
**CUENTAS DE ORDEN CONTABLES**

CUENTA	SALDO INICIAL	CARGOS	ABONOS	SALDO FINAL
7 CUENTAS DE ORDEN CONTABLES	0.00	0.00	0.00	0.00
7.1 VALORES	0.00	0.00	0.00	0.00
7.1.1 Valores en Custodia	0.00	0.00	0.00	0.00
7.1.2 Custodia de Valores	0.00	0.00	0.00	0.00
7.1.3 Instrumentos de Crédito Prestados a Formadores de Mercado	0.00	0.00	0.00	0.00
7.1.4 Préstamo de Instrumentos de Crédito a Formadores de Mercado y su Garantía	0.00	0.00	0.00	0.00
7.1.5 Instrumentos de Crédito Recibidos en Garantía de los Formadores de Mercado	0.00	0.00	0.00	0.00
7.1.6 Garantía de Créditos Recibidos de los Formadores de Mercado	0.00	0.00	0.00	0.00
7.2 EMISION DE OBLIGACIONES	0.00	0.00	0.00	0.00
7.2.1 Autorización para la Emisión de Bonos, Títulos y Valores de la Deuda Pública Interna	0.00	0.00	0.00	0.00
7.2.2 Autorización para la Emisión de Bonos, Títulos y Valores de la Deuda Pública Externa	0.00	0.00	0.00	0.00
7.2.3 Emisiones Autorizadas de la Deuda Pública Interna y Externa	0.00	0.00	0.00	0.00
7.2.4 Suscripción de Contratos de Préstamos y Otras Obligaciones de la Deuda Pública Interna	0.00	0.00	0.00	0.00
7.2.5 Suscripción de Contratos de Préstamos y Otras Obligaciones de la Deuda Pública Externa	0.00	0.00	0.00	0.00
7.2.6 Contratos de Préstamos y Otras Obligaciones de la Deuda Pública Interna y Externa	0.00	0.00	0.00	0.00
7.3 AVALES Y GARANTIAS	0.00	0.00	0.00	0.00
7.3.1 Avales Autorizados	0.00	0.00	0.00	0.00
7.3.2 Avales Firmados	0.00	0.00	0.00	0.00
7.3.3 Fianzas y Garantías Recibidas por Deudas a Cobrar	0.00	0.00	0.00	0.00
7.3.4 Fianzas y Garantías Recibidas	0.00	0.00	0.00	0.00
7.3.5 Fianzas Otorgadas para Respaldo Obligaciones no Fiscales del Gobierno	0.00	0.00	0.00	0.00
7.3.6 Fianzas Otorgadas del Gobierno para Respaldo Obligaciones no Fiscales	0.00	0.00	0.00	0.00
7.4 JUICIOS	0.00	0.00	0.00	0.00
7.4.1 Demandas Judicial en Proceso de Resolución	0.00	0.00	0.00	0.00

7.4.2 Resolución de Demandas en Proceso Judicial	0.00	0.00	0.00	0.00
7.5 INVERSION MEDIANTE PROYECTOS PARA PRESTACION DE SERVICIOS (PPS) Y SIMILARES	0.00	0.00	0.00	0.00
7.5.1 Contratos para Inversión Mediante Proyectos para Prestación de Servicios (PPS) y Similares	0.00	0.00	0.00	0.00
7.5.2 Inversión Pública Contratada Mediante Proyectos para Prestación de Servicios (PPS) y Similares	0.00	0.00	0.00	0.00
7.6 BIENES EN CONCESIONADOS O EN COMODATO	0.00	0.00	0.00	0.00
7.6.1 Bienes Bajo Contrato en Concesión	0.00	0.00	0.00	0.00
7.6.2 Contrato de Concesión por Bienes	0.00	0.00	0.00	0.00
7.6.3 Bienes Bajo Contrato en Comodato	0.00	0.00	0.00	0.00
7.6.4 Contrato de Comodato por Bienes	0.00	0.00	0.00	0.00

**Nota 1:** Las cuentas de orden contables señaladas en el recuadro, son las mínimas necesarias, se podrán aperturar otras, de acuerdo con las necesidades de los entes públicos, incluidas las cuentas de orden de los bienes arqueológicos, artísticos e históricos.

**Nota de Gestión Administrativa 17**

De conformidad con la nota de gestión administrativa número 17 la Información Contable deberá estar firmada en cada página de la misma e incluir al final la siguiente leyenda: "Bajo protesta de decir verdad declaramos que los Estados Financieros y sus notas, son razonablemente correctos y son responsabilidad del emisor"

MUNICIPIO DE RAMOS ARIZPE				
Del 01 de enero al 30 de junio de 2019				
CUENTAS DE ORDEN PRESUPUESTALES				
CUENTA	SALDO INICIAL	CARGOS	ABONOS	SALDO FINAL
8 CUENTAS DE ORDEN PRESUPUESTARIAS	0.00	2,953,587,243.88	2,953,587,243.88	0.00
8.1 LEY DE INGRESOS	0.00	1,020,615,433.74	1,020,615,433.74	0.00
8.1.1 Ley de Ingresos Estimada	0.00	405,572,161.60	0.00	0.00
8.1.2 Ley de Ingresos por Ejecutar	0.00	307,521,636.07	405,572,161.60	98,050,525.53
8.1.3 Modificaciones a la Ley de Ingresos Estimada	0.00	0.00	0.00	0.00
8.1.4 Ley de Ingresos Devengada	0.00	307,521,636.07	307,521,636.07	0.00
8.1.5 Ley de Ingresos Recaudada	0.00	0.00	307,521,636.07	307,521,636.07
8.2 PRESUPUESTO DE EGRESOS	0.00	1,932,971,810.14	1,932,971,810.14	0.00
8.2.1 Presupuesto de Egresos Aprobado	0.00	0.00	405,572,161.60	405,572,161.60
8.2.2 Presupuesto de Egresos por Ejercer	0.00	738,792,290.25	592,340,520.58	146,451,769.67
8.2.3 Modificaciones al Presupuesto de Egresos Aprobado	0.00	333,196,438.65	333,220,128.65	23,690.00
8.2.4 Presupuesto de Egresos Comprometido	0.00	259,144,081.93	205,502,935.37	53,641,146.56
8.2.5 Presupuesto de Egresos Devengado	0.00	205,502,935.37	205,502,935.37	0.00
8.2.6 Presupuesto de Egresos Ejercido	0.00	205,502,935.37	190,833,128.57	14,669,806.80
8.2.7 Presupuesto de Egresos Pagado	0.00	190,833,128.57	0.00	190,833,128.57

**Nota de Gestión Administrativa 17**

De conformidad con la nota de gestión administrativa número 17 la Información Contable deberá estar firmada en cada página de la misma e incluir al final la siguiente leyenda:  
 "Bajo protesta de decir verdad declaramos que los Estados Financieros y sus notas, son razonablemente correctos y son responsabilidad del emisor"



## **Municipio de Ramos Arizpe Coahuila Al 30 de Junio del 2019**

### **Notas a los Estados Financieros**

#### **c) Notas de Gestión Administrativa**

##### **1. Introducción**

Ramos Arizpe fue fundado en el año de 1577 con el nombre de Valle de las Labores, debido a que sus suelos que conformaban el valle, estaban dedicados a las tareas agrícolas (principalmente la siembra) por contar con numerosos manantiales.

En el año de 1606 el municipio fue rebautizado con el nombre de Valle de San Nicolás de la Capellanía. Ésta denominación se debió a que los misioneros españoles nos legaron la imagen de San Nicolás de Tolentino en su valle sobresalía la capellanía.

El 17 de marzo de 1811 los caudillos insurgentes encabezados por Miguel Hidalgo y Costilla pasan por la hacienda Santa María. Ahí nombran Coronel a Don Bernardo Gutiérrez de Lara y primer embajador de México en Estados Unidos. Venía junto con sus hermanos el sacerdote José Antonio y el insurgente Enrique Gutiérrez de Lara que habían salido el 14 del mismo mes de la Hacienda de San Pedro ubicada en la antigua Villa de Marín, Nuevo León. El casco de dicha hacienda es museo de historia hoy día ubicada en el municipio de Zuazua, Nuevo León. Don Bernardo Gutiérrez de Lara líder de la primera independencia de la República de Texas en 2 de abril de 1813. Fue uno de los propietarios de dicha hacienda de San Pedro. La hoy capilla de la hacienda Santa María es reconocido monumento nacional de la ruta de Hidalgo.

En 1821 fue electo Miguel Ramos Arizpe como diputado por Coahuila al Primer Congreso Constituyente. Ocupó cargos importantes durante los gobiernos de los presidentes Guadalupe Victoria y Manuel Gómez Pedraza; murió en Puebla, en 1843. Posteriormente se le otorgó categoría de villa el 19 de mayo de 1850, bajo el nombre de Ramos Arizpe.

El 1 de agosto de 1860 muere el general Juan Zuazua en el rancho de San Gregorio; el 8 de enero se lleva a cabo la Batalla de Ramos Arizpe en un lugar cercano a la villa, entre Carrancistas y Villistas, triunfando estos últimos.

Recientemente, el 13 de mayo de 1980, le fue concedido el título de ciudad.



## 2. Panorama Económico y Financiero

En la actualidad el municipio cuenta con una ley de ingresos aplicable para el ejercicio 2019, la cual fue publicada en el periódico oficial en fecha 21 de diciembre 2018.

## 3. Autorización e Historia

- a) **Fecha de creación del ente:** Fue fundado en 1577 y se le otorgó el título de ciudad en el año de 1980.
- b) **Principales cambios en su estructura:** El municipio no ha realizado mayores cambios en su estructura.

## 4. Organización y Objeto Social

- a) **Objeto Social:** El objeto social es brindar bienestar a los Ramos Arizpences.
- b) **Principal Actividad:** Administrar los recursos del municipio de Ramos Arizpe Coahuila, dotando de bienestar a sus habitantes.
- c) **Ejercicio Fiscal:** Del 01 de Enero de 2019 al 31 de Diciembre de 2019.
- d) **Régimen Jurídico:** Persona Moral sin Fines de Lucro, dotado de personalidad jurídica y patrimonio propio.
- e) **Consideraciones Fiscales del Ente:** El Municipio de Ramos Arizpe está obligado a realizar retenciones por salarios, ISR retenciones por asimilados a salarios, ISR retenciones por servicios profesionales, ISR retenciones por cuenta de terceros o retenciones por arrendamiento de inmuebles.



f) Estructura Organizacional Básica:

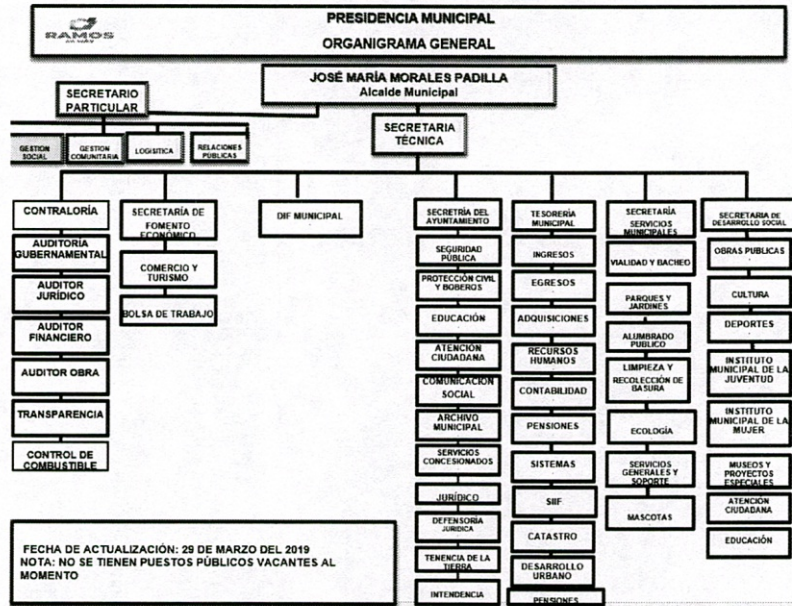



- g) **Fideicomisos, mandatos y análogos de los cuales es fideicomitente o fideicomisario:** El municipio no cuenta con ninguna figura de las mencionadas con anterioridad.

#### 5. Bases de Preparación de los Estados Financieros

- a) Se ha observado la normatividad emitida por el CONAC, la LGCG y las disposiciones legales aplicables.
- b) Los estados financieros se preparan sobre la base del valor histórico original, conforme a políticas contables de las entidades gubernamentales del Estado. No reconocen los efectos de la inflación en la información financiera, de acuerdo a las Normas de Información Financiera emitidas por el Consejo Mexicano para la Investigación y Desarrollo de Normas de Información Financiera, ni reconocen como pasivo las obligaciones actuales y futuras a favor de los trabajadores.
- c) Se aplican los postulados básicos emitidos por la CONAC.
- d) Normatividad Supletoria: Manual de Contabilidad Gubernamental, Ley de Adquisición Arrendamientos y Contratación de Servicios para el Estado de Coahuila de Zaragoza, entre otros.
- e) Los ingresos y egresos se reconocen y registran como tales en el momento en que se devengan. Sus fondos se reciben de lo que se recauda a través de la ley de ingreso así como también se cuenta con ingreso de la federación y del gobierno del estado.

#### 6. Políticas de Contabilidad Significativas

- a) **Actualización:** A la fecha el Municipio no cuenta con un método para la actualización del valor de los activos, pasivos y Hacienda Pública/ Patrimonio.
- b) **Operaciones con el extranjero:** El Municipio no ha realizado operaciones con el Extranjero.
- c) **Método de valuación de la inversión en acciones de compañías subsidiarias no consolidadas y asociadas:** no aplica para el Municipio.
- d) **Sistema y método de valuación de inventarios y costo de lo vendido:** Los inventarios se valúan a costo identificado, es decir cada artículo dentro del inventario cuenta con su factura de adquisición.
- e) **Beneficios a empleados:** Durante el presente trimestre no se contó con beneficios a los trabajadores.
- f) **Provisiones:** El municipio registra mensualmente la provisión para la gratificación anual de los empleados (aguinaldo) misma que durante el mes de diciembre es cancelada para dar registro a la nómina correspondiente.



- g) **Reservas:** El municipio no cuenta en la actualidad con una reserva para futuras indemnizaciones.
- h) **Cambios en políticas contables y corrección de errores:**  
En el trimestre 2 se afectó la cta 3252 cargos por \$59,933.40 y abonos por \$4,726.70
- i) **Reclasificaciones:** No se efectuaron reclasificaciones.
- j) **Depuración y cancelación de saldos:** no se realizaron depuraciones.

#### 7. Posición en Moneda Extranjera y Protección por Riesgo Cambiario

- a) **Activos en moneda extranjera:** El municipio no cuenta con activos en moneda extranjera.
- b) **Pasivos en moneda extranjera:** El municipio no cuenta con pasivos en moneda extranjera.
- c) **Posición en moneda extranjera:** El municipio no realiza movimientos con moneda extranjera.
- d) **Tipo de cambio:** El municipio no realiza movimientos con moneda extranjera
- e) **Equivalente en moneda nacional:** El municipio no realiza movimientos con moneda extranjera.

#### 8. Reporte analítico del activo

- a) **Vida útil o porcentajes de depreciación, deterioro o amortización utilizados en los diferentes tipos de activos:** en la actualidad el municipio no elabora depreciación a sus activos fijos.
- b) **Cambios en el porcentaje de depreciación o valor residual de los activos:** en la actualidad el municipio no se encuentra depreciando sus activos fijos.
- c) **Importe de los gastos capitalizados en el ejercicio, tanto financieros como de investigación y desarrollo:** El municipio no cuenta con saldo en tales cuentas.
- d) **Riesgos por tipo de cambio o tipo de interés de las inversiones financieras:** El municipio no cuenta con inversiones financieras.
- e) **Valor activado en el ejercicio de los bienes construidos por el municipio**  
**\$68,244,417.02**
- f) **Otras circunstancias:** El municipio no cuenta con bienes en garantía, embargos, litigios, títulos de inversión entregados en garantía.
- g) **Desmantelamiento de Activos:** En el segundo trimestre no se dieron de baja bienes.



- h) **Administración de los Activos:** El municipio cuenta con el inventario de todos los activos con los que le pertenecen para un mejor aprovechamiento.

Principales Variaciones del Activo:

- a) **Inversiones en valores:** el municipio no cuenta con inversiones en valores.
- b) **Patrimonio de Organismos descentralizados de Control Presupuestario Indirecto:** el municipio no cuenta patrimonio de organismos descentralizados.
- c) **Inversiones en empresas de participación mayoritaria:** el municipio cuenta con acciones en la empresa COMPAÑÍA DE AGUAS DE RAMOS ARIZPE por un monto de 24,000,000.00 MN
- d) **Inversiones en empresas de participación minoritaria:** el municipio no cuenta con inversiones en empresas de participación minoritaria.
- e) **Patrimonio de Organismos descentralizados de Control Presupuestario Directo, según corresponda:** el municipio no cuenta patrimonio de organismos descentralizados.

#### 9. Fideicomisos, Mandatos y Análogos

El municipio no cuenta ni con fideicomisos, ni con mandatos, ni con ninguno con naturaleza análoga a los ya mencionados.

### 10. Reporte de Recaudación

#### a) Ingresos TRIMESTRE 2 2019

Cuenta	Nombre de la cuenta	30-jun-18	30-jun-19	Características
4112	IMPUESTOS SOBRE EL PATRIMONIO	13,928,014.91	13,593,960.16	
4117	ACCESORIOS DE IMPUESTOS	850,739.83	1,425,252.22	
4119	OTROS IMPUESTOS	332,696.50	214,472.58	
4131	Contribuciones de Mejoras por Obras Públicas	594,315.31	563,559.19	
4143	DERECHOS POR PRESTACIÓN DE SERVICIOS	1,977,647.60	2,995,305.45	
4144	ACCESORIOS DE DERECHOS	19.00	2,845.61	
4149	OTROS DERECHOS	3,432,669.86	2,531,946.19	
4151	Productos	1,948,042.19	2,223,399.23	
4169	OTROS APROVECHAMIENTOS	1,151,501.24	1,340,760.75	
4211	PARTICIPACIONES	41,905,264.08	47,219,648.00	
4212	APORTACIONES	25,718,331.84	15,198,285.97	
	<b>Total general</b>	<b>\$ 91,839,242.36</b>	<b>\$ 87,309,435.35</b>	



b) Estimado de ingresos  
Trimestre 2 2019

COAHUILA/RAMOS ARIZPE				
Calendario de Ingresos del Ejercicio Fiscal 2019				
	Abril	Mayo	Junio	TOTAL
<b>Total</b>				
<b>Impuestos</b>	<b>1,816,026.16</b>	<b>3,640,649.06</b>	<b>12,497,807.39</b>	<b>17,954,482.60</b>
Impuestos sobre el patrimonio	1,787,268.38	3,547,237.49	12,426,000.04	17,760,505.92
Otros Impuestos	28,757.78	93,411.57	71,807.34	193,976.69
<b>Contribuciones de mejoras</b>	<b>84,546.29</b>	<b>229,482.79</b>	<b>72,468.25</b>	<b>386,497.33</b>
Contribución de mejoras por obras públicas	84,546.29	229,482.79	72,468.25	386,497.33
<b>Derechos</b>	<b>499,461.30</b>	<b>802,658.18</b>	<b>2,380,563.65</b>	<b>3,682,683.13</b>
Otros Derechos	499,461.30	802,658.18	2,380,563.65	3,682,683.13
<b>Productos</b>	<b>103,082.11</b>	<b>42,361.66</b>	<b>82,320.54</b>	<b>227,764.31</b>
Productos de tipo corriente	103,082.11	42,361.66	82,320.54	227,764.31
<b>Aprovechamientos</b>	<b>230,413.41</b>	<b>278,335.47</b>	<b>277,001.36</b>	<b>785,750.24</b>
Aprovechamientos de tipo corriente	230,413.41	278,335.47	277,001.36	785,750.24
<b>Participaciones y Aportaciones</b>	<b>-</b>	<b>-</b>	<b>-</b>	<b>-</b>
Participaciones	-	-	-	-
<b>TOTAL</b>	<b>2,733,529.28</b>	<b>4,993,487.15</b>	<b>15,310,161.18</b>	<b>23,037,177.61</b>

**1. Información sobre la Deuda Pública y el Reporte Analítico de la Deuda**

<b>Credito</b>	<b>12,218.00</b>
<b>Monto Original</b>	<b>37,964,158.03</b>
<b>Saldo</b>	<b>21,829,391.37</b>
<b>Amortización anual</b>	<b>3,796,415.76</b>
<b>Fecha de vencimiento</b>	<b>25-mar-25</b>

**12. Calificaciones Otorgadas**

La calificación otorgada a las finanzas del Municipio para el ejercicio 201 es de Baa.3mx la cual fue otorgada el 12 de julio del 2018 por la calificadora Moodys Investors service.

**13. Proceso de Mejora**

- Principales Políticas de control interno: aplicar la normatividad interna y las leyes aplicables para el mejor control de los egresos.
- Medidas de desempeño financiero, metas y alcance: Presupuesto Basado en Resultados

**14. Información por Segmentos**

Por el momento el municipio no ha presentado la información financiera segmentada.

**15. Eventos Posteriores al Cierre**

El municipio no cuenta con eventos posteriores al cierre.



**16. Partes relacionadas**

El municipio no cuenta con partes relacionadas.

**17. Responsabilidad sobre la Presentación Razonable de la Información Contable**

El municipio presenta la información contable al final de la página con la siguiente nota: “Bajo protesta de decir verdad declaramos que los Estados Financieros y sus notas, son razonablemente correctos y son responsabilidad del emisor”.

“Bajo protesta de decir verdad declaramos que los Estados Financieros y sus notas, son razonablemente correctos y son responsabilidad del emisor”